

ΕΛΕΓΧΘΗΚΕ
 σύμφωνα με τις με κλίμακα 1:500
 διορθώσεις - συμπληρώσεις
 Μυτιλήνη..... 29/07/2014

ΧΑΡΑΛΑΜΠΟΣ ΚΟΥΤΣΑΜΠΑΣΗΣ
 ΓΕΩΛΟΓΟΣ

ΕΓΓΡΑΦΗ ΔΕΛΤΙΟΥ ΚΑΡΤΟΓΡΑΦΗΣ
 ΕΛΕΓΧΘΗΚΕ & ΤΟΠΟΘΕΤΗΘΗΚΕ ΣΤΗ ΒΑΣΗ
 ΜΥΤΙΛΗΝΗΣ... 13-3-14
 Ν. ΧΡΥΣΑΦΗΣ

ΕΜΒΑΔΟΜΕΤΡΗΣΗ ΓΗΠΕΔΟΥ			
Με τη βοήθεια των ορθογωνικών συντεταγμένων των κορυμών του			
ΣΗΜΕΙΟ	X	Y	ΜΗΚΟΣ
1	712843.16	4336376.97	10.07
2	712853.09	4336375.30	10.71
3	712861.55	4336368.74	6.96
4	712866.67	4336364.03	19.53
5	712883.72	4336354.49	20.52
6	712897.67	4336339.45	7.54
7	712902.29	4336333.49	19.89
8	712920.84	4336326.33	15.16
9	712935.22	4336321.51	17.94
10	712951.06	4336314.81	9.20
11	712960.99	4336313.61	14.55
12	712974.96	4336309.60	15.22
13	712974.53	4336294.39	17.21
14	712977.09	4336277.37	19.99
15	712974.44	4336257.56	34.17
16	712978.15	4336223.59	38.67
17	712987.77	4336186.13	12.52
18	712985.26	4336173.87	17.91
19	712986.17	4336155.98	9.70
20	712985.70	4336146.28	10.07
21	712989.48	4336136.95	4.61
22	712988.86	4336132.18	33.06
23	712975.61	4336101.90	3.43
24	712973.66	4336099.08	16.45
25	712957.32	4336097.18	6.88
26	712950.44	4336097.03	8.46
27	712942.04	4336085.97	3.87
28	712938.30	4336094.96	24.53
29	712914.07	4336098.77	17.65
30	712896.68	4336101.79	24.07
31	712873.77	4336109.19	22.45
32	712851.64	4336112.98	20.58
33	712831.38	4336109.41	20.63
34	712810.91	4336106.83	5.09
35	712806.44	4336109.27	8.12
36	712800.25	4336114.53	25.16
37	712790.75	4336137.82	20.33
38	712803.10	4336153.96	7.34
39	712807.36	4336159.94	21.22
40	712819.13	4336177.60	25.72
41	712825.49	4336232.45	20.23
42	712832.42	4336222.47	25.00
43	712831.35	4336247.45	19.88
44	712830.67	4336267.32	19.42
45	712829.97	4336286.73	27.93
46	712828.51	4336314.62	16.77
47	712828.33	4336331.39	12.88
48	712832.41	4336343.60	21.22
49	712838.05	4336364.05	10.31
50	712840.51	4336374.06	3.94
1	712843.16	4336376.97	0.00

$E = 1/2 \sum (X_i + X_{i+1})(Y_i - Y_{i+1})$

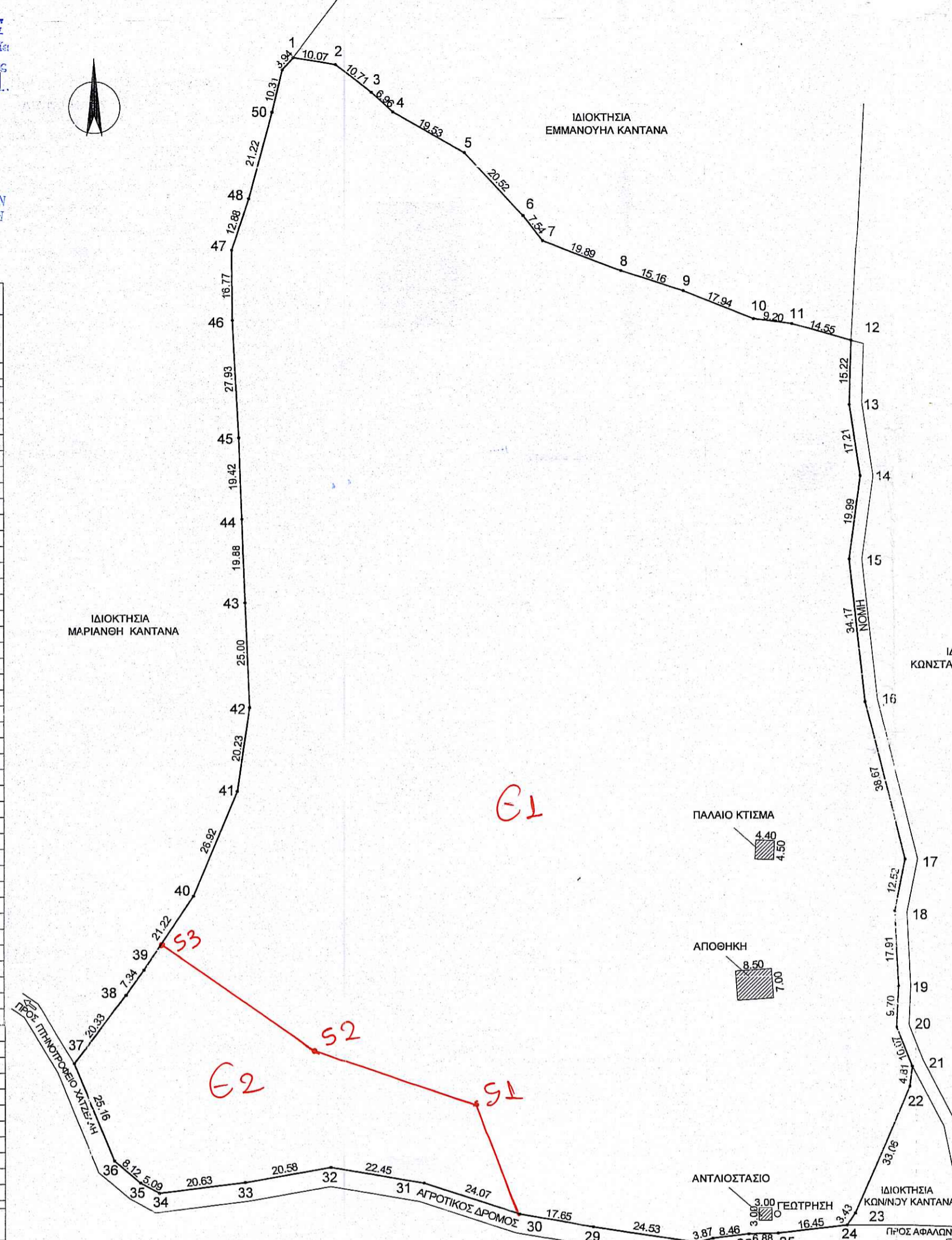

ΟΡΟΙ ΑΡΤΙΟΤΗΤΑΣ - ΔΟΜΗΣΗΣ

ΔΙΑΤΑΓΜΑΤΑ
 Π.Δ. της 24 / 31-5-1985 Φ.Ε.Κ. 270 τ.Δ' & 3212/03
 Ν 1577 / 1985 (Γ.Ο.Κ.)

Αρμόδια κανόνα : 4000 μ2 Π = 25 μ
 Επί Εθνικής - Επαρχιακής - Δημοτικής οδού Ε=4000 μ2 Π = 45 μ Β = 50 μ

Αρμόδια Παρέκλιση
 α) Εντός ζώνης οικισμών προς της 24-4-77 Ε=2000 μ2
 Επί Εθνικής - Επαρχιακής - Δημοτικής οδού
 β) προς της 12-11-62 Ε=750 μ2 Π = 10 μ Β = 15 μ
 γ) από 12-11-1962 έως 12-9-1964 Ε=1200 μ2 Π = 20 μ Β = 35 μ
 δ) από 12-9-1964 έως 17-10-1978 Ε=2000 μ2 Π = 25 μ Β = 40 μ
 ε) Γενικά από 17-10-1978 μέχρι 31-5-1985 Ε= 4000 μ2

Ποσοστό Κάλυψης : 10 % ΕΛΑΧΙΣΤΕΣ ΑΠΟΣΤΑΣΕΙΣ ΚΤΙΡΙΩΝ ΑΠΟ ΤΑ ΟΡΙΑ
 Ποσοστό Δόμησης : 0.20 (κανόνας) 15.00 μ
 Αριθμός Ορόφων : 2 (α,γ,δ) παρέκλιση 5.00 μ
 Μέγιστο υψος : 4.00 ισόγειο (β,παρέκλιση) 2.50 μ
 7.50 δωροφω ρέμα και δασική έκταση 10.00 μ

ΕΜΒΑΔΟΝ ΓΗΠΕΔΟΥ = 37621.89 μ2

ΠΙΝΑΚΑΣ ΣΥΝΤΕΤΑΓΜΕΝΩΝ ΣΕ ΕΣΤΑ 87

ΣΗΜΕΙΟ	X	Y
51	712885,64	4336128,31
52	712848,6	4336140,2
53	712811,47	4336166

Εολ=37.621,89 τ.μ.
 Ε1=33.699,89 τ.μ.
 Ε2=3.922 τ.μ.

ΔΗΛΩΣΗ ΥΛΟΠΟΙΗΣΗΣ ΟΡΙΩΝ
 Η κάτωθι υπογεγραμμένη ΦΩΤΕΙΝΗ ΧΑΡΑΛΑΜΠΗ ΚΑΝΤΑΝΑ δηλώνει ότι τα όρια του ελαιόκηπου όπως φαίνονται στο παραπλεύρως τοπογραφικό διάγραμμα και υπέδειξε στον μηχανικό είναι ορθά.

Η ΔΗΛΩΣΙΑ

ΕΡΓΟΔΟΤΗΣ :	ΦΩΤΕΙΝΗ ΧΑΡΑΛΑΜΠΗ ΚΑΝΤΑΝΑ
ΕΡΓΟ :	ΑΠΟΤΥΠΩΣΗ ΕΛΑΙΟΚΗΤΗΜΑΤΟΣ
ΤΟΠΟΘΕΣΙΑ :	ΣΤΗ ΘΕΣΗ "ΣΠΑΘΙ" ΤΗΣ ΑΓΡΟΤΙΚΗΣ ΠΕΡΙΦΕΡΕΙΑΣ ΠΑΜΦΙΛΩΝ - ΛΕΣΒΟΥ
ΜΕΛΕΤΗΤΗΣ :	ΘΕΟΦΑΝΗΣ ΔΗΜΗΤΡΑΚΗΣ ΠΤΥΧ. ΠΟΛ. ΜΗΧΑΝΙΚΟΣ Τ.Ε. Κ.ΔΑΒΑΚΗ 2 ΜΥΤΙΛΗΝΗ Τηλ. 2251 0 45166
ΘΕΜΑ ΣΧΕΔΙΟΥ :	ΤΟΠΟΓΡΑΦΙΚΟ ΔΙΑΓΡΑΜΜΑ
Αρ. Σχεδίου	code number:
	ΚΑΝΤΑΝΑ_XARA_FOT_TOPO_SPATHI

ΚΛΙΜΑΚΑ 1 : 1000 ΧΡΟΝΟΣ ΜΕΛΕΤΗΣ ΦΕΒΡΟΥΑΡΙΟΣ 2014

ΥΠΟΓΡΑΦΗ ΣΦΡΑΓΙΔΑ

ΘΕΟΦΑΝΗΣ ΣΤ. ΔΗΜΗΤΡΑΚΗΣ
 ΠΤΥΧ. ΠΟΛΙΤΙΚΟΣ ΜΗΧ. Τ.Ε. Ε.Π.Ε.
 ΑΡ. ΜΗΤΡΩΟΥ 19820
 Κ.ΔΑΒΑΚΗ 2 ΜΥΤΙΛΗΝΗ

