

K1	656018.439	3904825.127	K1K30 = 31.09
K30	656047.397	3904813.804	K30K29 = 83.13
K29	656128.285	3904794.628	K29K28 = 14.39
K28	656142.649	3904793.704	K28K27 = 104.06
K27	656244.839	3904774.055	K27K36 = 6.85
K36	656240.607	3904768.670	K36K31 = 2.83
Εμβαδό:	1509.36	Περίμετρος:	479.79

Πίνακας κορυφών ορίου ιδιοκτησίας 3

Κορυφή	X	Y	Πλευρά-Μήκος
K32	656182.447	3904777.688	K32K31 = 57.38
K31	656238.731	3904766.547	K31K37 = 1.13
K37	656237.981	3904765.698	K37K38 = 6.85
K38	656233.727	3904760.326	K38K39 = 2.47
K39	656232.216	3904758.376	K39K40 = 54.82
K40	656178.947	3904771.317	K40K41 = 40.80
K41	656139.546	3904781.917	K41K42 = 13.59
K42	656125.988	3904780.952	K42K43 = 118.50
K43	656012.367	3904814.597	K43K44 = 3.53
K44	656014.145	3904817.649	K44K35 = 1.85
K35	656015.064	3904819.250	K35K34 = 115.02
K34	656125.617	3904787.523	K34K33 = 15.18
K33	656140.756	3904788.581	K33K32 = 43.09
Εμβαδό:	1509.36	Περίμετρος:	474.20

Πίνακας κορυφών ορίου ιδιοκτησίας 4

Κορυφή	X	Y	Πλευρά-Μήκος
K45	656050.489	3904798.888	K45K46 = 42.19
K46	656009.877	3904810.325	K46K43 = 4.94
K43	656012.367	3904814.597	K43K42 = 118.50
K42	656125.988	3904780.952	K42K41 = 13.59
K41	656139.546	3904781.917	K41K40 = 40.80
K40	656178.947	3904771.317	K40K39 = 54.82
K39	656232.216	3904758.376	K39K47 = 5.21
K47	656229.028	3904754.260	K47K48 = 4.66
K48	656226.104	3904750.632	K48K49 = 90.54
K49	656138.826	3904774.724	K49K50 = 15.04
K50	656123.802	3904774.153	K50K51 = 38.98
K51	656086.430	3904785.235	K51K45 = 38.45
Εμβαδό:	1509.36	Περίμετρος:	467.72

Κων/νος Μιχ. Γωνιωτάκης

Αγρονόμος &
Τοπογράφος Μηχανικός Ε.Μ.Π.

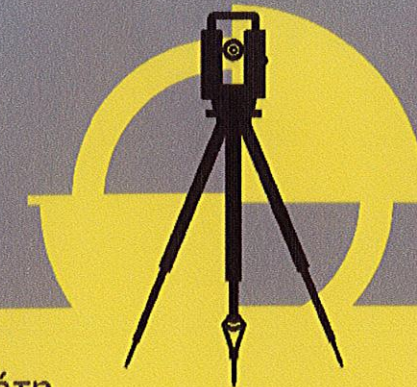

Χορτατσών 10 | Άγιος Νικόλαος | Κρήτη

τ 28410 82876 | κ 6976 332451

kgoniotakis@gmail.com | www.goniotakis.gr

ΕΙΔΟΣ ΕΡΓΟΥ :	Αποτύπωση ιδιοκτησίας
ΘΕΣΗ :	"Λαγκάδια", Δ.Κ. Ελούντας, Δήμος Αγίου Νικολαου
ΕΡΓΟΔΟΤΗΣ :	Δρακωνάκης Ιωάννης, Δρακωνάκης Κωνσταντίνος Υγειονομάκη-Κουτσάκη Μαρία, Λουκάκης Ηλίας

ΕΙΔΟΣ ΣΧΕΔΙΟΥ ΤΟΠΟΓΡΑΦΙΚΟ ΔΙΑΓΡΑΜΜΑ	ΑΡΙΘΜΟΣ ΣΧΕΔΙΟΥ	
	T-1 ΕΚΔΟΣΗ Α'	
ΗΜΕΡΟΜΗΝΙΑ	Ιούλιος 2014	1:500

ΣΦΡΑΓΙΔΑ	Σχέδιο
ΚΩΝ/ΝΟΣ ΜΙΧ. ΓΩΝΙΩΤΑΚΗΣ ΑΓΡ. ΤΟΠΟΓΡΑΦΟΣ ΜΗΧΑΝΙΚΟΣ Ε.Μ.Π ΜΕΛΟΣ Τ.Ε.Ε ΑΡΙΘ. ΜΗΤΡΩΟΥ 123662 ΧΟΡΤΑΤΣΩΝ 10-ΑΓ. ΝΙΚΟΛΑΟΣ - ΤΗΛ.6976332451 Α.Φ.Μ 126325788 - ΔΟΥ ΑΓ.ΝΙΚΟΛΑΟΥ	

ΘΕΩΡΗΣΕΙΣ
<p>Ανήκει στο αριθμ. 5269/23-12-2014 Άγιος Νικόλαος 23-12-2014 ΟΕΡΡΗΘΗΚΕ ΔΑΝΤΗΣ ΔΑΔΩΝ ΛΑΣΣΙΟΥ ΜΑΝΩΛΗΣ ΞΥΛΛΙΓΑΡΟΣ ΔΑΣΟΛΟΓΟΣ</p>

5 ορίων οικισμού.

ποιήθηκε με τον

και οικισμών, τα
υ από ΠΔ/5-4-77

πο σε δρόμο, για
ς του Ν-3212/03

κ.λ.π οδούς:
κκλιση

09-64 12-11-62
0,00μ. 10,00μ
5,00μ. 15,00μ.
100τ.μ 750τ.μ

και
Άρθρου 6 του



Πίνακας κορυφών ορίου ιδιοκτησίας 1

Κορυφή	X	Y	Πλευρά-Μήκος
K1	656018.439	3904825.127	
K2	656017.154	3904826.777	K1K2 = 2.09
K3	656016.588	3904829.229	K2K3 = 2.52
K4	656016.503	3904830.525	K3K4 = 1.30
K5	656020.207	3904828.665	K4K5 = 4.14
K6	656023.848	3904827.128	K5K6 = 3.95
K7	656042.780	3904820.522	K6K7 = 20.05
K8	656047.878	3904818.396	K7K8 = 5.52
K9	656053.971	3904816.628	K8K9 = 6.34
K10	656057.981	3904816.426	K9K10 = 4.01
K11	656067.284	3904814.813	K10K11 = 9.44
K12	656077.737	3904811.511	K11K12 = 10.96
K13	656083.051	3904810.472	K12K13 = 5.41
K14	656089.541	3904809.585	K13K14 = 6.55
K15	656097.007	3904807.260	K14K15 = 7.82
K16	656115.208	3904801.566	K15K16 = 19.07
K17	656131.176	3904800.731	K16K17 = 15.99
K18	656142.949	3904800.115	K17K18 = 11.79
K19	656152.925	3904798.511	K18K19 = 10.10
K20	656159.739	3904797.523	K19K20 = 6.89
K21	656173.330	3904795.419	K20K21 = 13.75
K22	656179.851	3904794.243	K21K22 = 6.63
K23	656192.702	3904792.237	K22K23 = 13.01
K24	656209.918	3904789.639	K23K24 = 17.41
K25	656224.321	3904786.913	K24K25 = 14.66
K26	656252.119	3904783.289	K25K26 = 28.03
K27	656244.839	3904774.055	K26K27 = 11.76
K28	656142.649	3904793.704	K27K28 = 104.06
K29	656128.285	3904794.628	K28K29 = 14.39
K30	656047.397	3904813.804	K29K30 = 83.13
			K30K1 = 31.09
Εμβαδό:	1509.36	Περίμετρος:	491.89

Πίνακας κορυφών ορίου ιδιοκτησίας 2

Κορυφή	X	Y	Πλευρά-Μήκος
K31	656238.731	3904766.547	
K32	656182.447	3904777.688	K31K32 = 57.38
K33	656140.756	3904788.581	K32K33 = 43.09
K34	656125.617	3904787.523	K33K34 = 15.18

ΕΝΤΟΠΙΣΜΟΣ ΙΔΙΟΚΤΗΣΙΑΣ
ΑΠΟΣΠΑΣΜΑ ΔΙΑΓΡΑΜΜΑΤΟΣ Γ.Υ.Σ. 96251
ΚΛΙΜΑΚΑ 1:5000

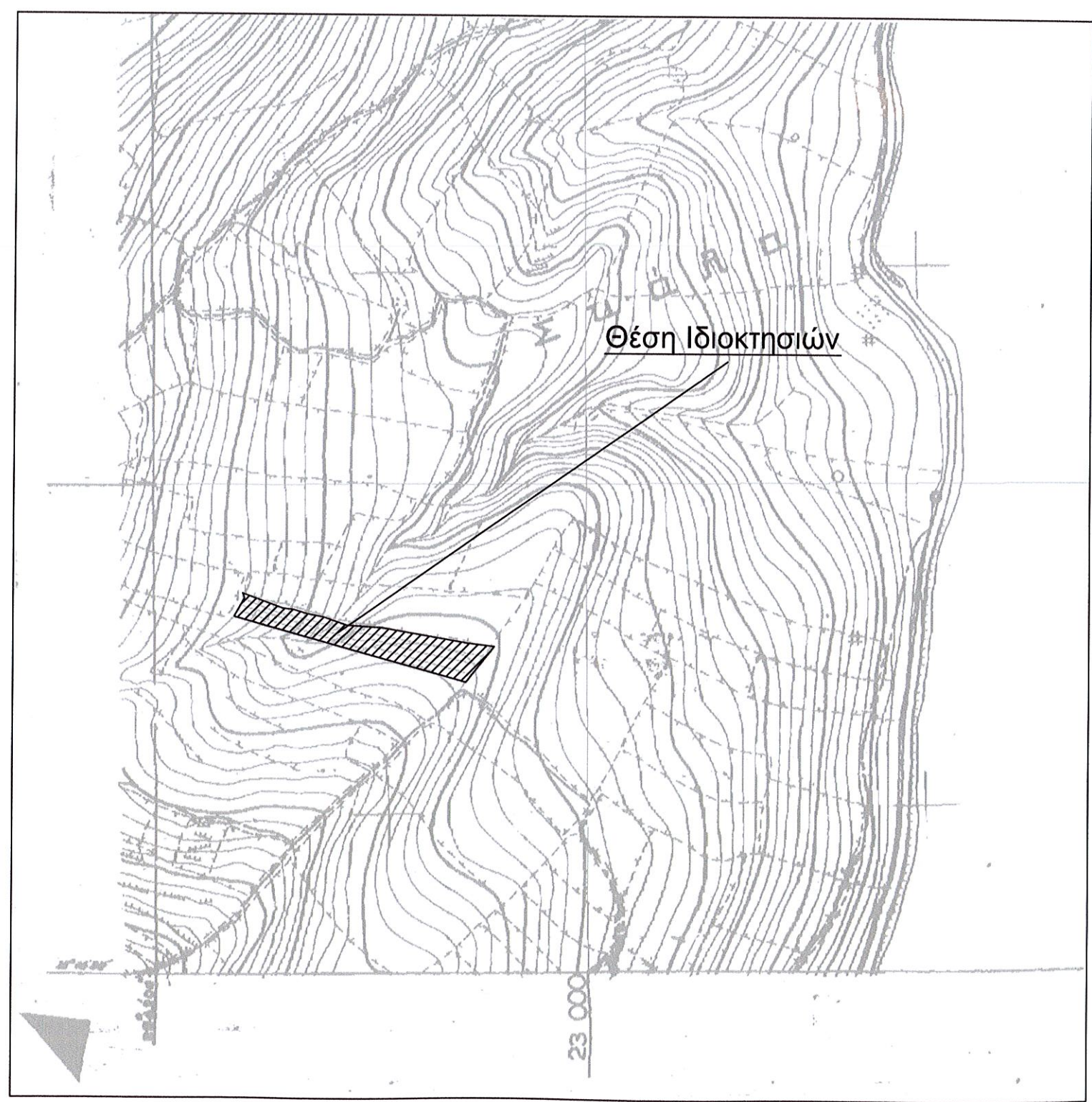

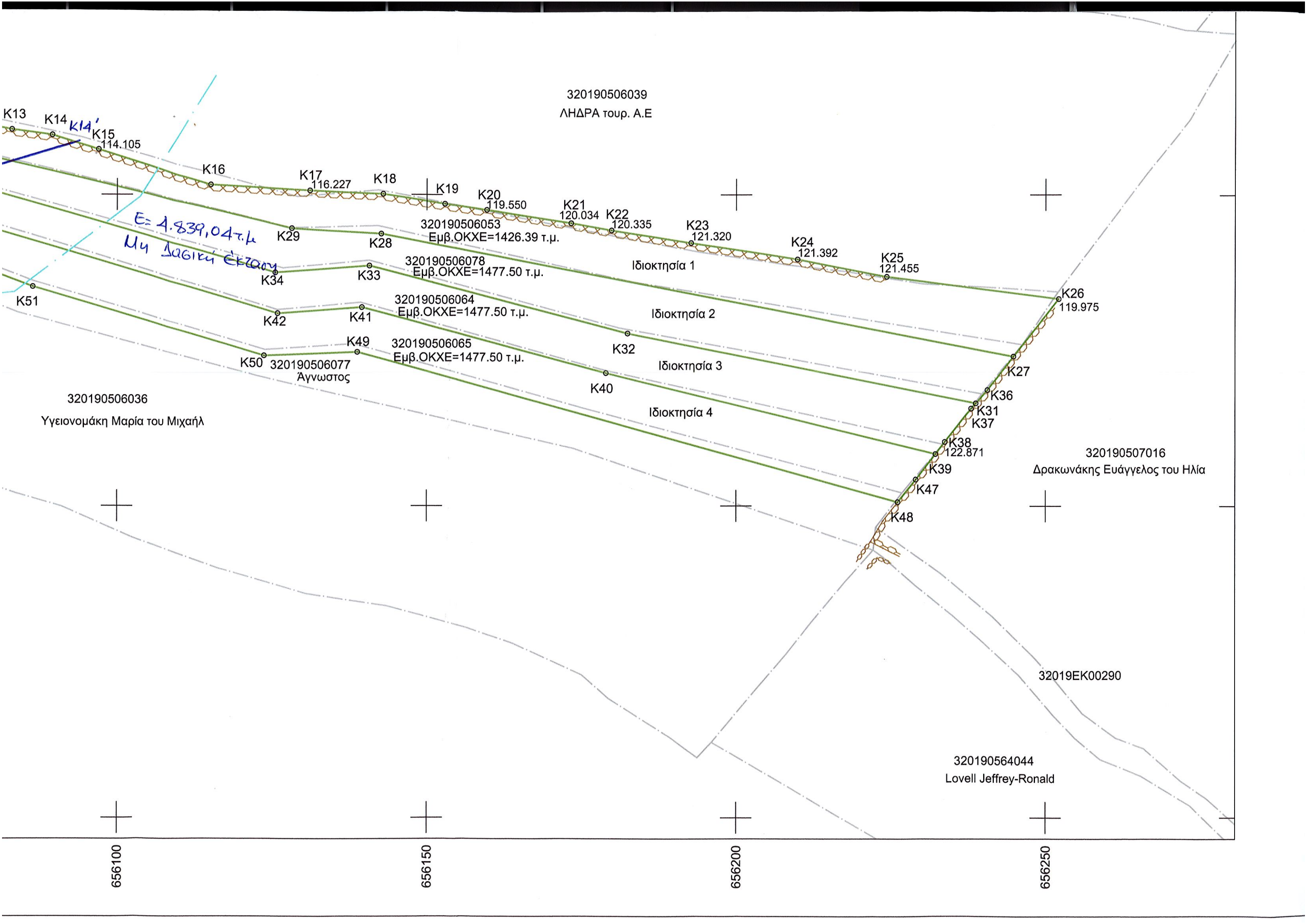

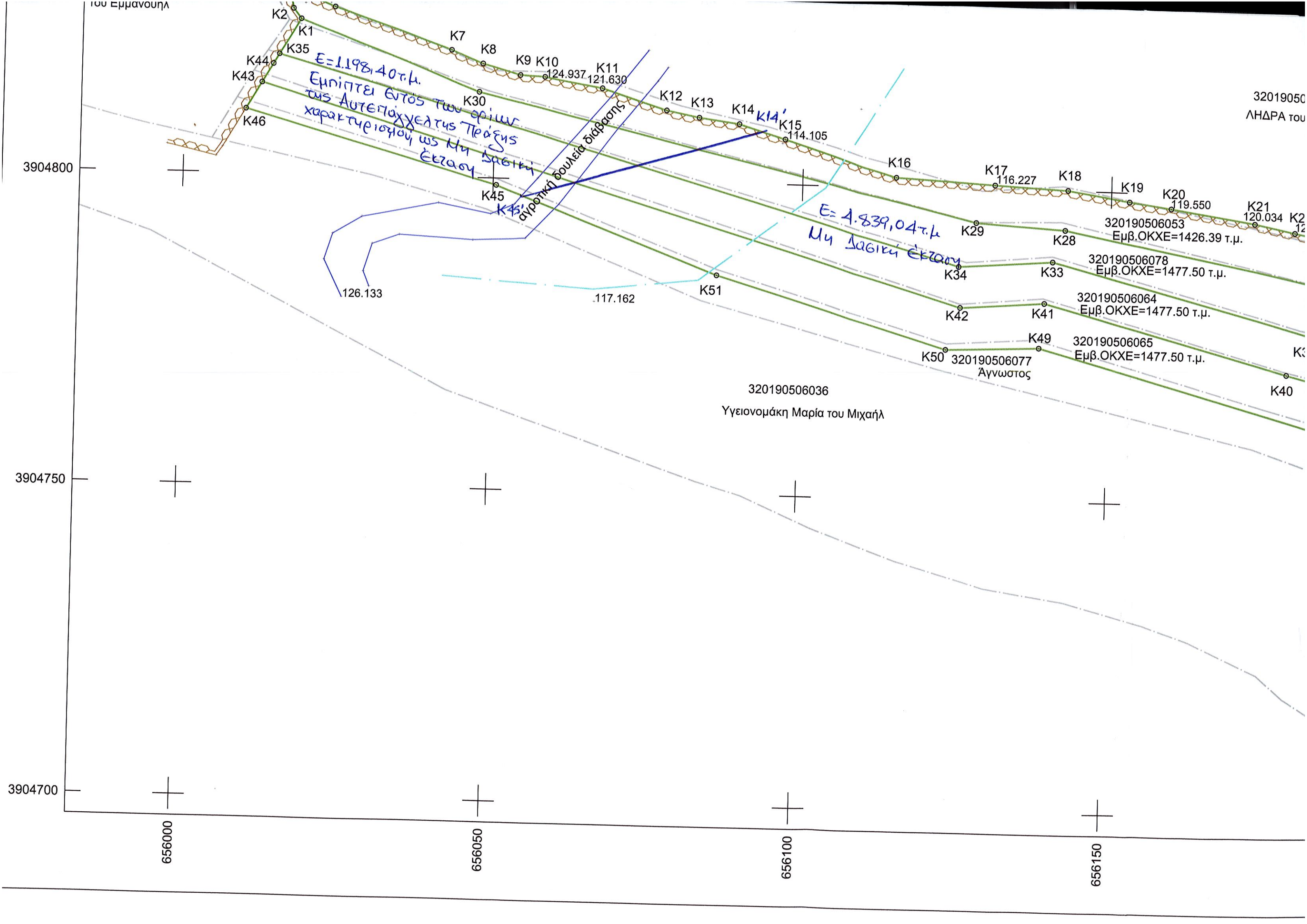

3904800

3904750

3904700

656000

656050

656100

656150

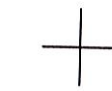
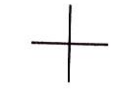

K2
K1
K35
K44
K43
K46

K7
K8
K9
K10
K11
124.937
121.630

K12
K13
K14
K15
114.105

K16
K17
116.227
K18

K19
K20
119.550

K21
K22
120.034

*Ε=1.198,40τ.μ.
Επιήρπει εντός των ορίων
της Αυτεπάχυντης Πράξης
ως Μη Σταθική
χαρακτηρισμού*

αντροική δουλειά διάβασης

*Ε=4.839,04τ.μ.
Μη Σταθική Έκταση*

126.133

117.162

K51

320190506053
Εμβ.ΟΚΧΕ=1426.39 τ.μ.

320190506078
Εμβ.ΟΚΧΕ=1477.50 τ.μ.

320190506064
Εμβ.ΟΚΧΕ=1477.50 τ.μ.

320190506065
Εμβ.ΟΚΧΕ=1477.50 τ.μ.

320190506036
Υγειονομάκη Μαρία του Μιχαήλ

320190506077
Άγνωστος

32019050
ΛΗΔΡΑ ΤΟΥ