

ΤΟΠΟΓΡΑΦΙΚΟ ΔΙΑΓΡΑΜΜΑ

ΑΓΡΟΤΕΜΑΧΙΟΥ ΣΤΗ ΘΕΣΗ ΤΡΙΤΑ ΔΗΛΕΣΙΟΥ
ΚΤΗΜΑΤΙΚΗΣ ΠΕΡΙΦΕΡΕΙΑΣ ΣΧΗΜΑΤΑΡΙΟΥ

ΑΠΟΣΠΑΣΜΑ ΧΑΡΤΗ Γ.Υ.Σ
ΚΛΙΜΑΚΑ 1: 5000

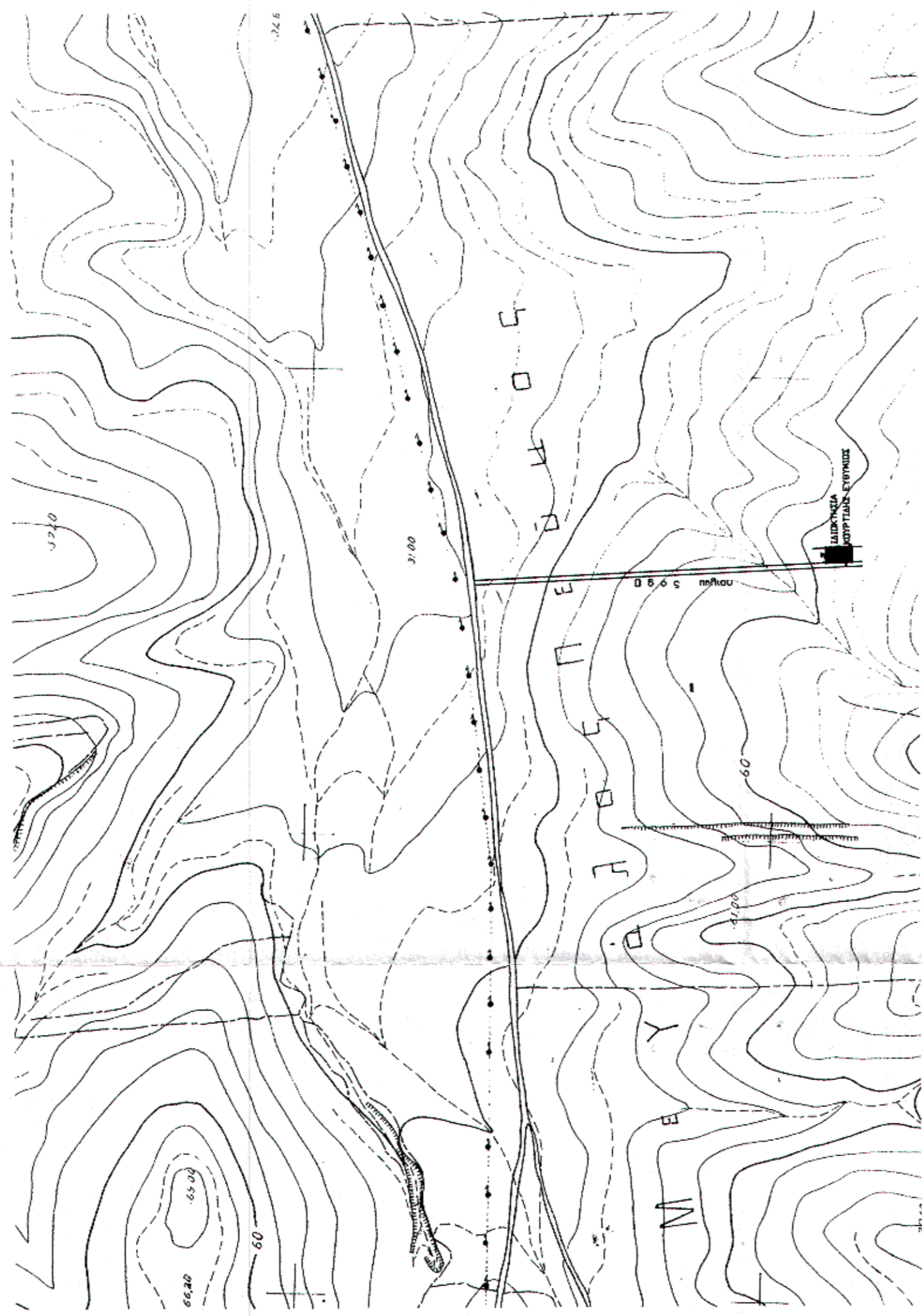

Εμβαδόν Οικοπέδου ΑΒΓΔ
Υπολογισμός Εμβαδού με Ορθογωνίες Συντεταγμένες

A/A	Σημείο	Περιοχή Σημείου	X	Y	Πλευρά (m)
1	1	A	468875.95	4242685.5	28.00
2	2	B	468874.93	4242713.49	16.20
3	3	Γ	468891.13	4242713.39	28.00
4	4	Δ	468892.15	4242685.4	16.20
5	1	A	468875.95	4242685.5	0.00

Εμβαδόν Οικοπέδου Ε = 453.18m²

ΟΙ ΚΟΡΥΦΕΣ ΤΟΥ ΑΓΡΟΤΕΜΑΧΙΟΥ ΕΧΟΥΝ ΕΞΑΡΤΗΘΕΙ ΑΠΟ ΤΕΤΣΕΡΑ (4)

- ΤΡΙΓΩΝΟΜΕΤΡΙΚΑ ΣΗΜΕΙΑ
1. ΔΡΑΜΕΣΙ X= 465782.51 Y= 4244493.713
 2. ΑΓ. ΑΒΑΝΑΣΙΟΣ X= 464752.45 Y= 4244254.54
 3. ΚΕΣΕΡΗ X= 468076.37 Y= 4241652.51
 4. ΑΓ. ΑΒΑΝΑΣΙΟΣ X= 470671.61 Y= 4239868.10

ΔΗΛΩΣΗ ΙΔΙΟΚΤΗΤΗ

Τα αναγραφόμενα στοιχεία για το εν λόγω οικοπέδο που είναι ιδιοκτησία μου είναι απόλυτα ακριβή, τα όρια του οικοπέδου τέθηκαν παρουσία μου και με υπόδειξη μου.

20/5/2007

Ο ΔΗΛΩΣ

ΔΗΛΩΣΗ Ν.651/77

Ο υπογράφων Γεωργιος Αποστολοπουλος δηλώνω υπεύθυνα βάσει του Ν. 651/77 ότι το υπο στοιχεία Α,Β,Γ,Δ αγροτεμαχιο βρισκεται εκτός του εγκεκριμένου Σχέδιου του Δ. ΣΧΗΜΑΤΑΡΙΟΥ και δεν είναι άρτιο και ούτε οικοδομήσιμο

ΥΠΟΜΝΗΜΑ

Τμήμα Δ1 υπό στοιχεία περιμέτρου Α-1-2-3-4-Α εμβαδού 326,12 τ.μ. ως έκταση μη δασική του άρθρ. 3 παρ. 6 (α) του Ν. 998/79 όπως αντικαταστάθηκε με το άρθρο 1 του Ν. 3208/2003 και ισχύει κατόπιν εφαρμογής του Ν. 4280/2014.

ΣΗΜΕΙΟ Α:	X = 468875.95	Y = 4242685.51	ΜΗΚΟΣ Α-1 = 18.21 μ.
ΣΗΜΕΙΟ 1:	X = 468875.29	Y = 4242703.70	ΜΗΚΟΣ 1-2 = 10.89 μ.
ΣΗΜΕΙΟ 2:	X = 468886.17	Y = 4242703.70	ΜΗΚΟΣ 2-3 = 7.17 μ.
ΣΗΜΕΙΟ 3:	X = 468888.21	Y = 4242710.58	ΜΗΚΟΣ 3-4 = 3.23 μ.
ΣΗΜΕΙΟ 4:	X = 468891.19	Y = 4242711.85	ΜΗΚΟΣ 4-Α = 26.97 μ.
ΣΗΜΕΙΟ Δ:	X = 468892.15	Y = 4242685.40	ΜΗΚΟΣ Δ-Α = 16.20 μ.

Τμήμα Α1 υπό στοιχεία περιμέτρου 1-Β-Γ-4-3-2-1 και εμβαδού 127,06 τ.μ. ως έκταση μη δασική του άρθρ. 3 παρ. 6 (α) του Ν. 998/79 όπως αντικαταστάθηκε από το άρθρο 1 του Ν. 3208/2003 και ισχύει κατόπιν εφαρμογής του Ν. 4280/2014.

ΘΗΒΑ 15-12-2014

Η ΓΥΝΑΙΚΤΗΡΙΑ

ΜΑΡΙΝΟΥ ΜΑΡΓΑΡΙΤΑ

ΔΑΣΟΛΟΓΟΣ

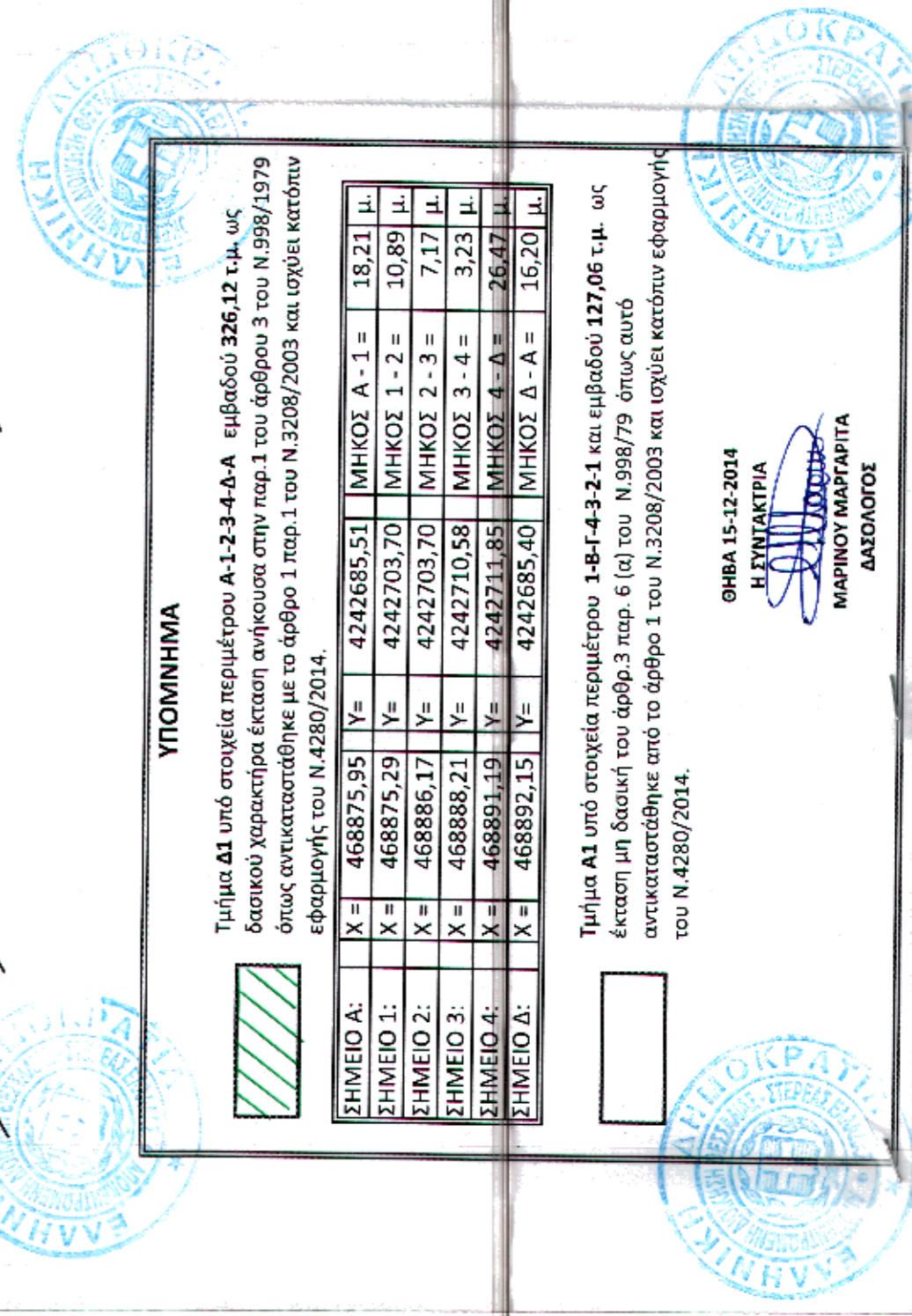

Ο ΜΗΧΑΝΙΚΟΣ
ΓΕΩΡΓΙΟΣ ΑΝ. ΑΠΟΣΤΟΛΟΠΟΥΛΟΣ
ΔΙΠΛ. ΠΟΛΙΤΙΚΟΣ ΜΗΧΑΝΙΚΟΣ Α.Π.Θ.
ΜΕΛΟΣ Τ.Ε.Ε. ΑΡ. ΜΗΤΡΩΟΥ 74876
ΣΑΛΑΜΙΝΟΣ 39 - ΜΑΡΟΥΣΙ - Τ.Κ. 15124
ΤΗΛ. 210 8095639
Α.Φ.Μ. 652261572 - Δ.Ο.Υ. ΑΜΑΡΟΥΣΙΟΥ

Εργο : Αποτύπωση Αγροτεμαχίου

Θέση : ΤΡΙΤΑ ΔΗΛΕΣΙΟΥ

Εργοδότης: Κουρτιδης Ευθυμιος

Γεωργιος Αν Αποστολοπουλος

Πολιτικός Μηχανικός Α.Π.Θ

Σαλαμίνος 39 - Μαρουσι 15124

Τηλ : 2108056390

Fax : 2108056390

e-mail : gapostol@otenet.gr

ΓΕΩΡΓΙΟΣ ΑΝ. ΑΠΟΣΤΟΛΟΠΟΥΛΟΣ
ΔΙΠΛ. ΠΟΛΙΤΙΚΟΣ ΜΗΧΑΝΙΚΟΣ Α.Π.Θ.
ΜΕΛΟΣ Τ.Ε.Ε. ΑΡ. ΜΗΤΡΩΟΥ 74876
ΣΑΛΑΜΙΝΟΣ 39 - ΜΑΡΟΥΣΙ - Τ.Κ. 15124
ΤΗΛ. 210 8095639
Α.Φ.Μ. 652261572 - Δ.Ο.Υ. ΑΜΑΡΟΥΣΙΟΥ

Θέμα σχεδίου:

ΤΟΠΟΓΡΑΦΙΚΟ ΔΙΑΓΡΑΜΜΑ

Αριθμός
σχεδίου:

Χρόνος μελέτης:
Μαιος 2007

Κλίμακας:
1/200