

ΟΔΟΠΟΡΙΚΟ ΣΚΑΡΙΦΗΜΑ

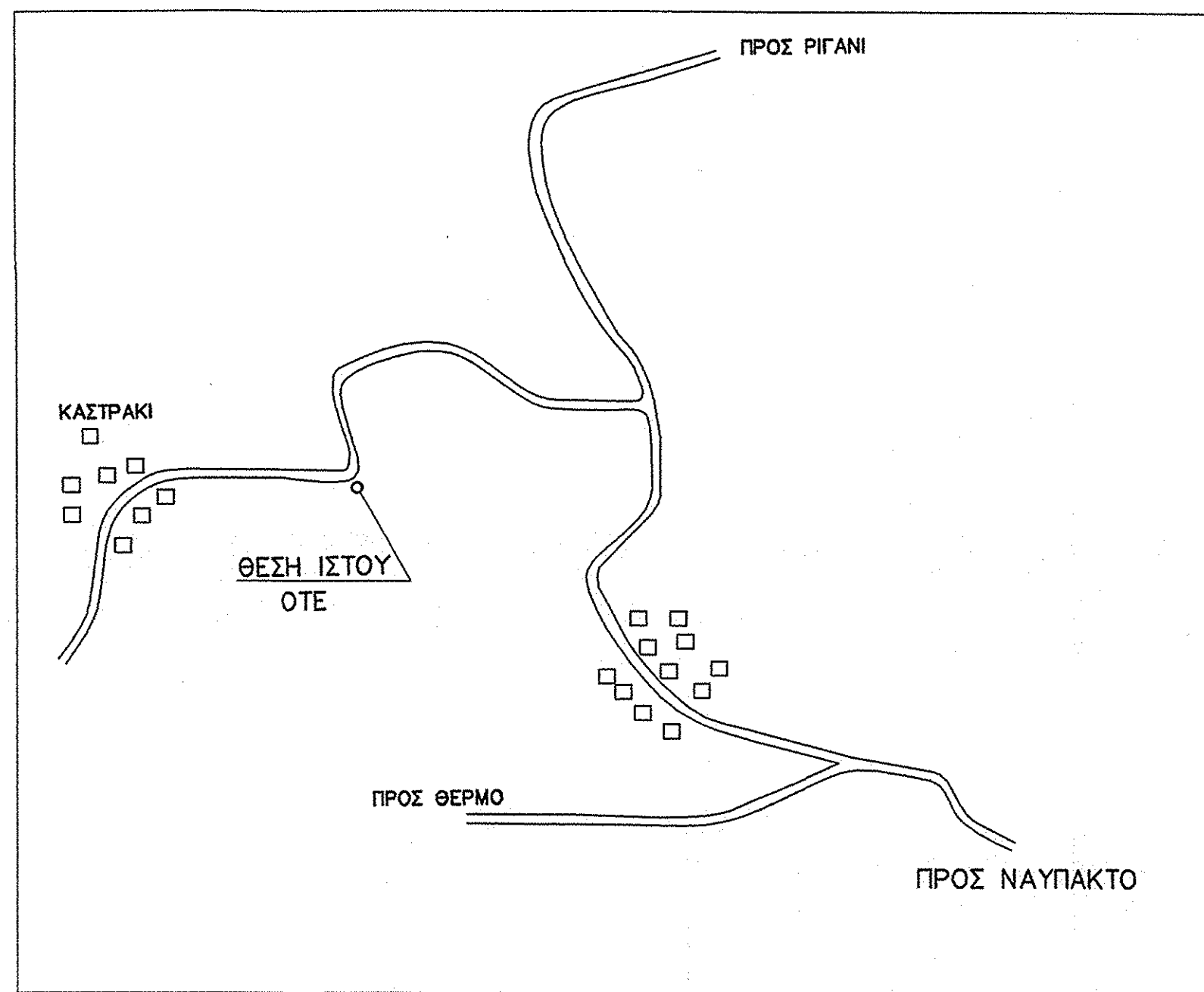

ΥΠΕΥΘΥΝΗ ΔΗΛΩΣΗ (N.651/77)

Η ΥΠΟΓΡΑΜΜΕΝΟΣ ΣΥΓΓΡΑΦΗΣ ΠΑΡΑΣΚΕΥΟΥΝΤΟΣ ΠΟΛΙΤΙΚΟΣ ΜΗΧΑΝΙΚΟΣ ΔΗΛΩΝΩ
ΥΠΕΥΘΥΝΑ ΟΤΙ ΤΟ ΥΠΟ ΣΤΟΙΧΕΙΑ (Α.Β.Γ.Δ.Ε.Ζ.Η.Θ.Ι.Κ.Λ.Μ.Ν.) ΟΙΚΟΓΕΔΟ ΕΜΒΑΔΟΥ 500.81τ.μ.
ΕΙΝΑΙ ΕΚΤΟΣ ΣΧΕΔΙΟΥ ΠΩΛΗΣ ΚΑΙ ΕΠΙΤΡΕΠΕΤΑΙ Η ΟΙΚΟΔΟΜΗΣΗ
ΣΥΜΦΩΝΑ ΜΕ ΤΙΣ ΙΣΧΥΟΥΣΕΣ ΠΟΛΕΟΔΟΜΙΚΕΣ ΔΙΑΤΑΞΕΙΣ.

Ο ΔΗΛΩΝ

ΣΥΓΓΡΟΣ ΧΡ. ΠΑΡΑΣΚΕΥΟΥΝΤΟΣ - ΚΟΙΝΗΣ
ΔΙΠΛΩΜ. ΠΟΛΙΤΙΚΟΣ ΜΗΧΑΝΙΚΟΣ
ΑΡΙΣΤΟΤΕΛΕΙΟΥ ΠΕΡΙΣΤΡ. ΜΗΧΑΝΙΚΗΣ
ΜΕΛΟΣ Τ.Ε.Ε. ΑΡΙΘΜΟΣ ΜΗΤΡΩΟΥ 45651
ΠΑΡΑΝΟΜΩΝ 195 - ΧΑΛΚΙΔΑΙ - ΤΗΛ. 210 682550

ΑΠΟΣΠΑΣΜΑ ΧΑΡΤΗ Γ.Υ.Σ
ΚΛΙΜΑΚΑ 1:50000

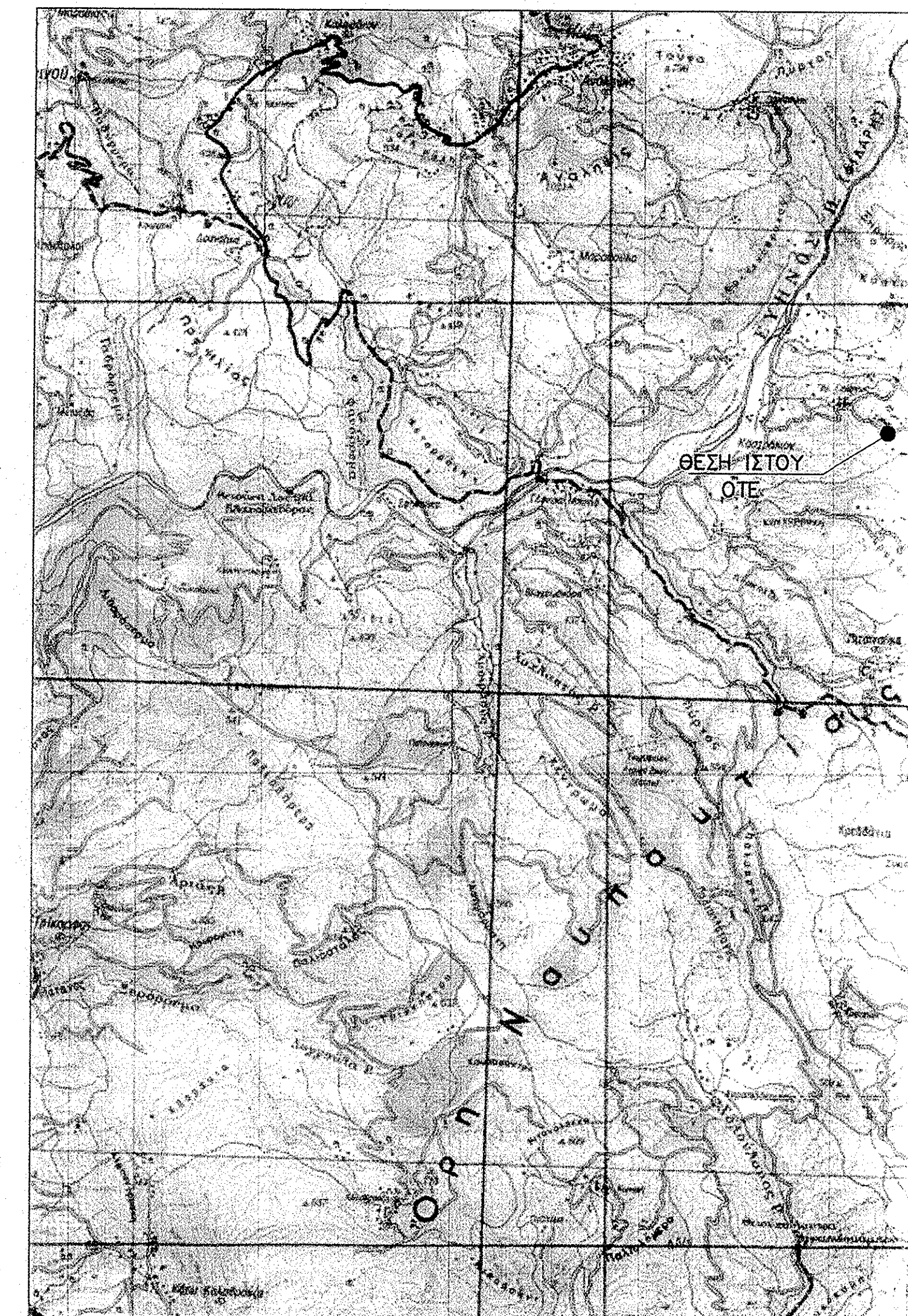

ΕΜΒΑΔΟΜΕΤΡΗΣΗ

Η εμβαδομέτρηση έγινε με την αναλυτική μέθοδο. Οι συντεταγμένες των κορυφών αναφέρονται στο σύστημα EGSA 87. Ο αλγόριθμος της εμβαδομέτρησης και οι αναλυτικές πράξεις φαίνονται παρακάτω.

ΣΥΝΤΕΤΑΓΜΕΝΕΣ ΣΗΜΕΙΩΝ

	X	Ψ	ΜΗΚΟΣ
A	302985,35	4258724,39	
B	302987,03	4258722,38	2,62
Γ	302992,49	4258718,99	6,42
Δ	303001,50	4258716,80	9,49
Ε	303010,32	4258715,59	8,69
Z	303016,58	4258716,01	6,27
H	303023,10	4258717,50	6,69
Θ	303025,36	4258719,78	3,44
I	303014,44	4258726,96	12,28
K	303006,34	4258732,16	10,57
Λ	303002,32	4258737,27	6,5
M	302998,82	4258740,31	4,63
A	302985,35	4258724,39	20,86
2E = Σ(Xi + Xi+1)(Yi - Yi+1)			
ΕΜΒΑΔΟ: 500.81τ.μ.			

ΥΠΟΜΝΗΜΑ

1. Όροι Δομίων Ν. 2075/92, Ν. 2145/93 & Ν. 2801/00
2. Εμβαδό Οικοπέδου = 500.81τ.μ.
3. Αετήρια Υψόμετρο ±0.00/+446.80 (ΕΙΝΑΙ ΣΤΟ ΚΕΝΤΡΟ ΤΟΥ ΙΣΤΟΥ)
4. Γωνίες συντεταγμένες κατά ΕΓΣΑ 87
Γεωγραφικό μήκος λ = 21° 44' 32'' 36
Γεωγραφικό πλάτος φ = 38° 27' 18'' 50
X=303001,568 Ψ=4258730,136

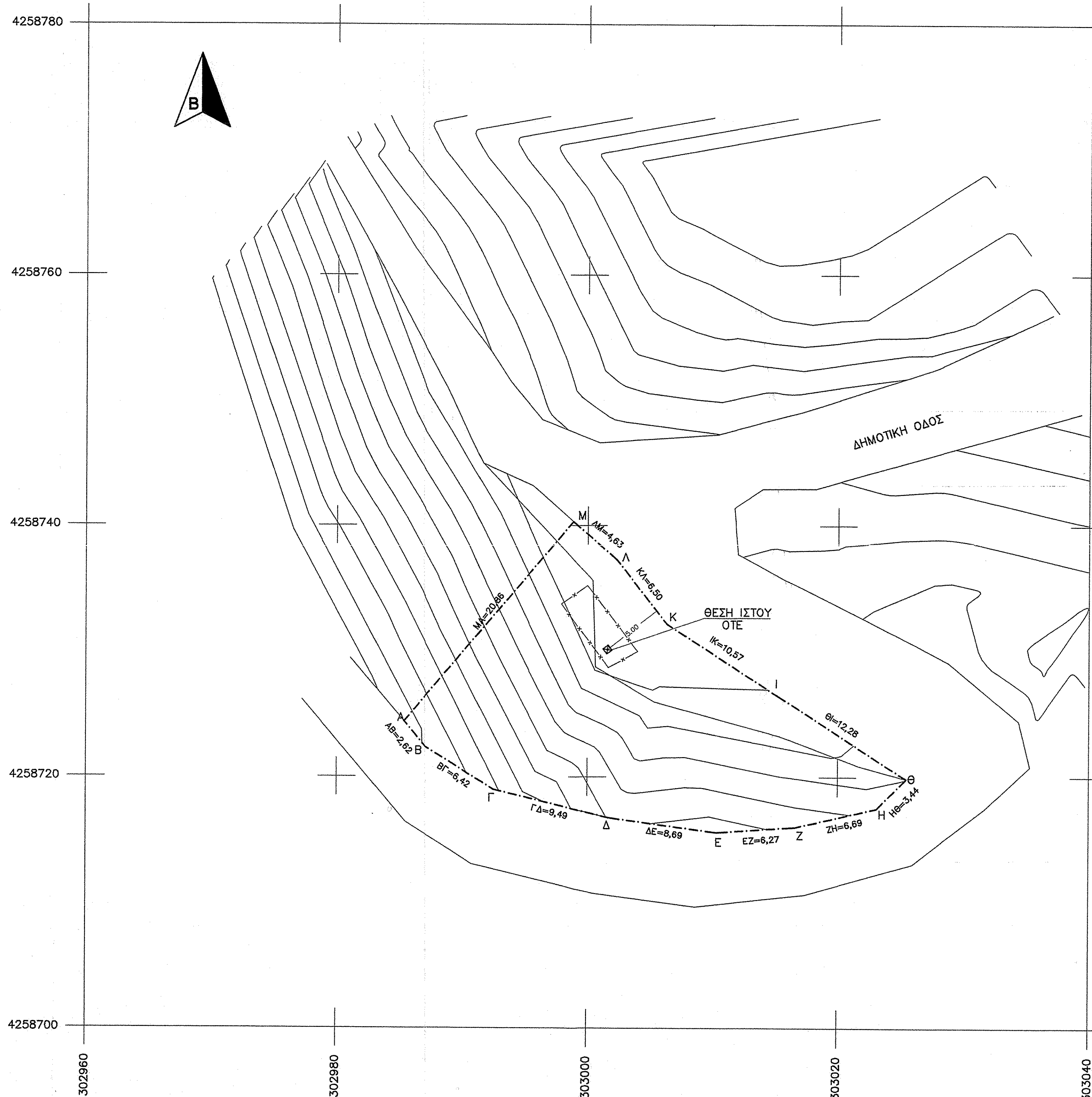

ΟΤΕ Α.Ε.
Δ/ΝΣΗ ΤΕΧΝΙΚΗΣ ΥΠΟΣΤΗΡΙΞΗΣ & ΥΠΟΔΟΜΩΝ
ΤΜΗΜΑ ΑΔΕΙΟΔΟΤΗΣΕΩΝ

ΕΡΓΟ : ΣΤΑΘΜΟΣ ΚΑΣΤΡΑΚΙ Α/Δ (0020095)

ΘΕΣΗ : Τ.Κ. ΝΑΥΠΑΚΤΟΥ - Δ. ΝΑΥΠΑΚΤΙΑΣ
ΝΟΜΟΣ ΑΙΤΩΛΟΚΑΡΝΑΡΙΑΣ

ΗΜΕΡΟΜΗΝΙΑ : ΟΚΤΩΒΡΙΟΣ 2013

ΘΕΜΑ	ΤΟΠΟΓΡΑΦΙΚΟ ΔΙΑΓΡΑΜΜΑ	ΑΡ. ΣΧΕΔΙΟΥ
ΣΧΕΔΙΟΥ		P/H 06/04
		01/2

ΚΛΙΜΑΚΑ : 1 : 200

ΚΩΔΙΚΟΣ ΑΡΙΘΜΟΣ ΣΤΑΘΜΟΥ : 0020095

ΣΦΡΑΓΙΔΑ
ΣΥΓΓΡΟΣ ΧΡ. ΠΑΡΑΣΚΕΥΟΥΝΤΟΣ - ΚΟΙΝΗΣ ΔΙΠΛΩΜ. ΠΟΛΙΤΙΚΟΣ ΜΗΧΑΝΙΚΟΣ ΑΡΙΣΤΟΤΕΛΕΙΟΥ ΠΕΡΙΣΤΡ. ΜΗΧΑΝΙΚΗΣ ΜΕΛΟΣ Τ.Ε.Ε. ΑΡΙΘΜΟΣ ΜΗΤΡΩΟΥ 45651

ΕΚΔΟΣΗ	ΗΜΕΡΟΜΗΝΙΑ	ΣΧΕΔΙΑΣΤΗΣ	ΜΕΤΗΤΗΣ	ΥΠΟΓΡΑΦΗ
1	12/1/05	Φ.ΚΑΓΙΩΣ	Λ.ΚΑΤΣΗΚΟΝΙΔΗΣ	Λ.ΚΑΤΣΗΚΟΝΙΔΗΣ
2	05/07/05	Β.ΠΑΠΑΡΕΛΟΥ	Δ.ΠΑΠΑΝΤΕ	Λ.ΚΑΤΣΗΚΟΝΙΔΗΣ
3	12/09/08	Β.ΠΑΠΑΡΕΛΟΥ	Π.ΣΕΝΟΥ	Λ.ΚΑΤΣΗΚΟΝΙΔΗΣ