

ΑΠΟΣΠΑΣΜΑ ΧΑΡΤΗ ΓΥΣ
ΟΙΚΟΠΕΔΟΥ ΚΛ.1/5000

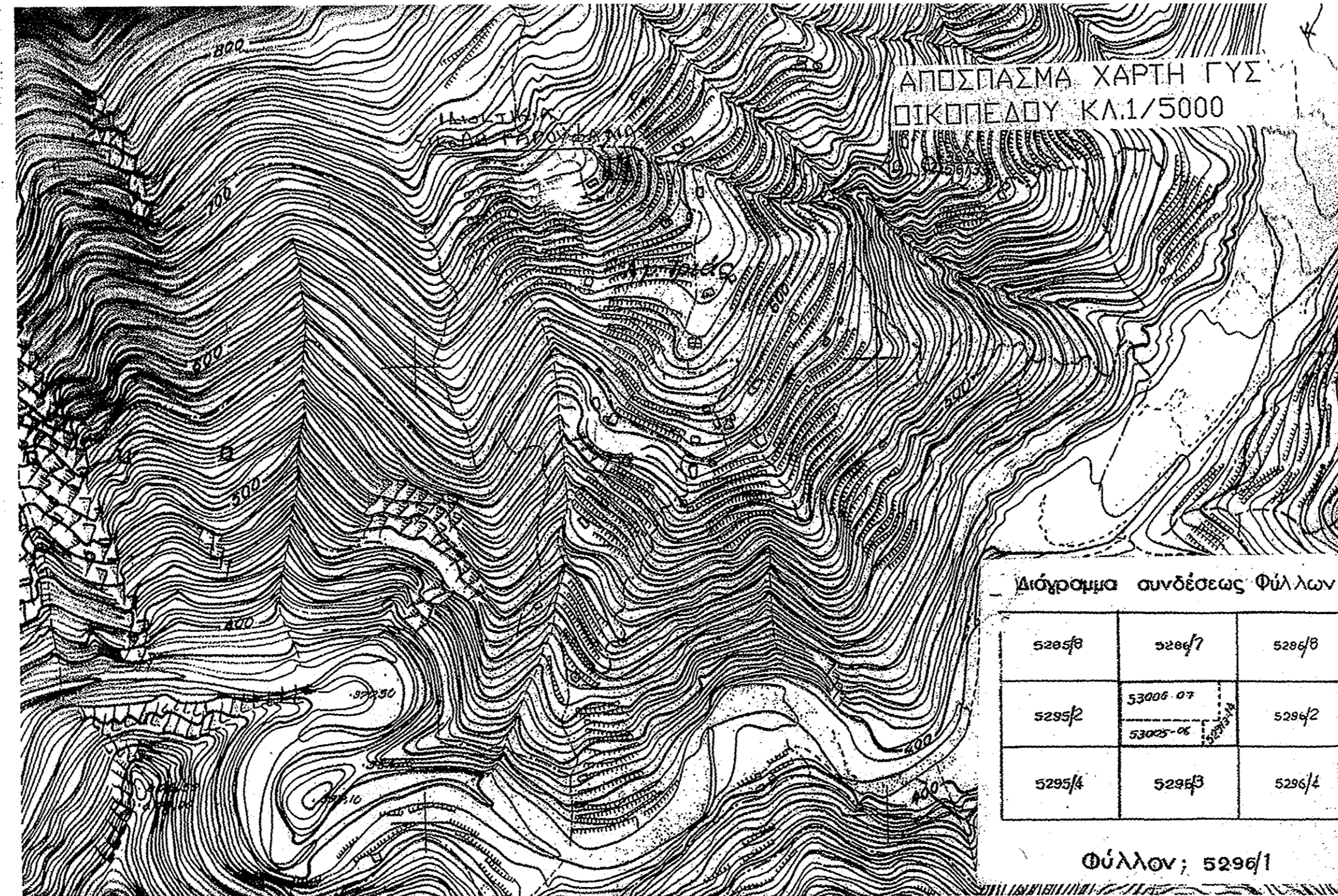

Διάγραμμα συνδέσεως Φύλλων

5295β	5295γ	5295δ
5295β	5300β-07 5302β-06	5295γ
5295δ	5295δ	5295ε

Φύλλον: 5295/1

ΥΠΟΛΟΓΙΣΜΟΣ

ΕΜΒΑΔΟΥ ΟΙΚΟΠΕΔΟΥ ΜΕ ΕΞΑΡΤΗΣΗ
ΕΓΣΑ87
ΕΜΒΑΔΟΝ Ε=695,22Μ2

ΣΗΜ	X	Y
A	310722.01	4273163.42
B	310713.93	4273142.68
Γ	310733.09	4273136.97
Δ	310737.01	4273133.05
E	310745.90	4273133.09
Z	310745.94	4273150.10
H	310747.07	4273158.69
Θ	310726.12	4273162.17
ΕΜΒΑΔΟ = 695.22 τμ		

ΥΠΟΜΝΗΜΑ

ΕΜΒΑΔΟΝ ΙΣΟΓΕΙΟΥ Ε=4,30*5,05=21,715Μ2
ΕΜΒΑΔΟΝ Α ΠΡΩΦΟΥ Ε=7,30*5,05=36,865Μ2
ΕΜΒΑΔΟΝ ΔΙΠΡΩΦΟΥ ΟΙΚΟΔΟΜΗΣ
Ε=21,71+36,86=58,58Μ2

ΥΠΕΥΘΥΝΗ ΔΗΛΩΣΗ Ν.651/77

Δηλώνω υπεύθυνα ότι τα παρον οικοπεδο με στοιχεία και εμβαδον
Ε=(Α-Β-Γ-Δ-Ε-Ζ-Η-Θ-Α) =695,22μ2 και είναι αρτιο και οικοδομησιμο.
Ευρισκεται εντος του οριοθετημενου οικισμου της Τ.Κ.Αγιας Τριαδας
Χομορης της Δ.Ε.Πλατανου του Δημου Ναυπακτιας.
Δεν εμπιπτει στον Ν1337/83 και δεν σφειλει ειςφορα σε γη η χρηση.
Τα ορια της ιδιοκτησιας μου τα υπεδειξε η Ιδιοκτητρια.

□ ΙΔΙΟΚΤΗΤΗΣ □ ΜΗΧΑΝΙΚΟΣ

ΣΑΜΑΔΕΚΑΣ ΧΡΗΣΤΟΣ
ΠΤΥΧΙΟΥΧΟΣ ΠΟΛΙΤΙΚΟΣ ΜΗΧΑΝΙΚΟΣ Τ.Ε.
ΜΕΛΕΤΕΣ - ΚΑΤΑΣΚΕΥΕΣ - ΑΝΤΙΠΡΟΧΕΣ
ΚΟΖΟΝΗ 10 & ΚΟΣΜΑ ΑΙΤΩΛΟΥ - ΝΑΥΠΑΚΤΟΣ
ΤΗΛ.: 26340.27929-25331
ΑΦΜ 016022300 - ΔΟΥ ΝΑΥΠΑΚΤΟΥ 1541

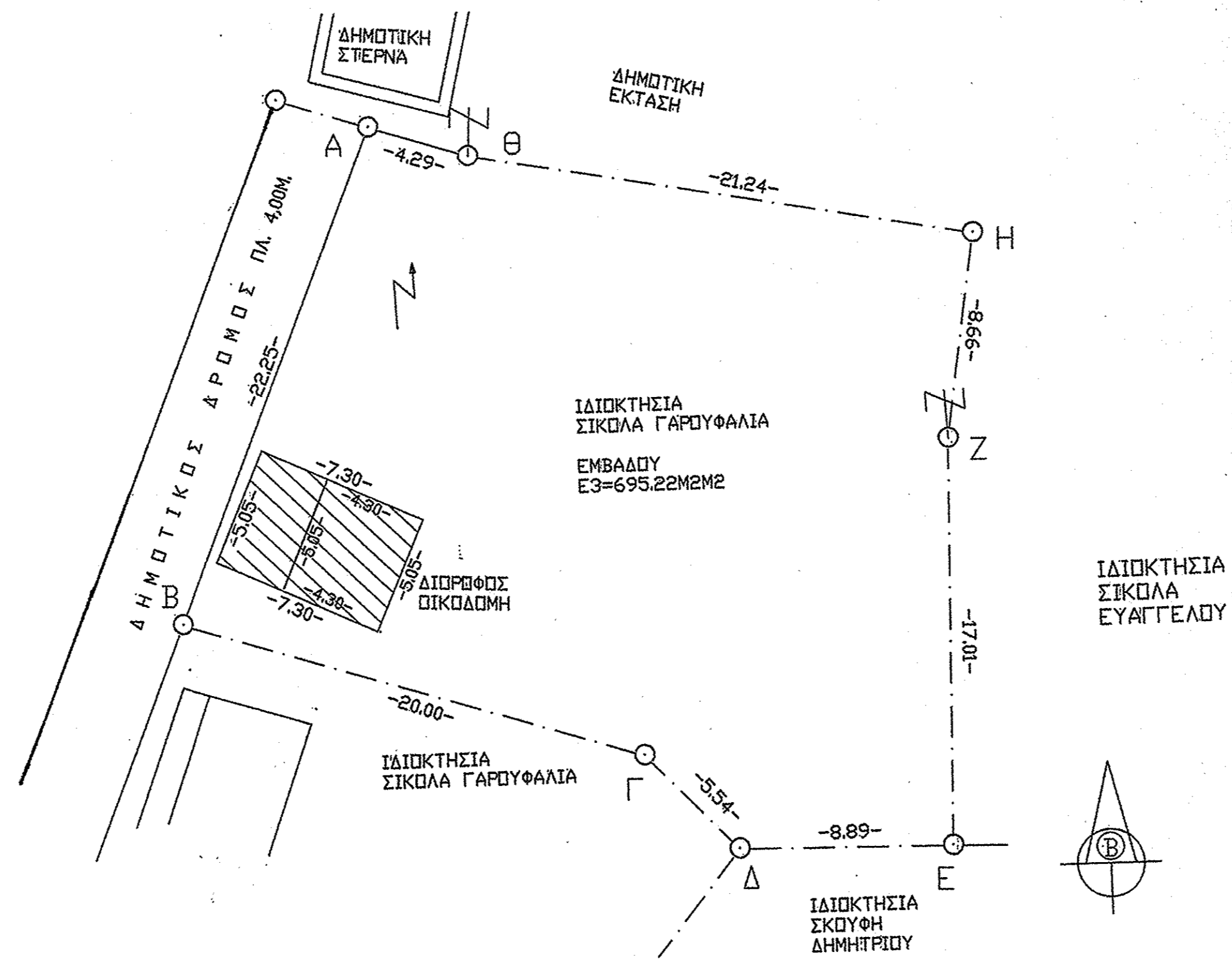

ΘΕΩΡΗΘΗΚΕ
με αριθμό στην αριθ 176050/7548/23-17-14
13/12/2014
Γεώργιος Ράπτης
ΠΕΓ Αποδέκτης με Β' βαθμό

εργοδότης	ΣΙΚΟΛΑ ΓΑΡΟΥΦΑΛΙΑ	
έργο	Α Π Ο Τ Υ Π Ο Σ Η Ο Ι Κ Ο Π Ε Δ Ο Υ	
τοποθεσία	ΕΝΤΟΣ ΟΡΙΟΘΕΤΗΜΕΝΟΥ ΟΙΚΙΣΜΟΥ Τ.Κ ΑΓΙΑΣ ΤΡΙΑΔΑΣ ΧΟΜΟΡΗΣ ΤΗΣ Δ.Ε. ΠΛΑΤΑΝΟΥ ΤΟΥ ΔΗΜΟΥ ΝΑΥΠΑΚΤΙΑΣ	
θέμα σχεδίου	ΤΟΠΟΓΡΑΦΙΚΟ ΔΙΑΓΡΑΜΜΑ ΑΠΟΣΠΑΣΜΑ ΧΑΡΤΗ ΓΥΣ	
αριθμός σχεδίου	Τ1	
κλίμακας	1/200	σφραγίδα - υπογραφή
ημερομηνία	ΙΟΥΛΙΟΣ 2014	ΣΑΜΑΔΕΚΑΣ ΧΡΗΣΤΟΣ ΠΤΥΧΙΟΥΧΟΣ ΠΟΛΙΤΙΚΟΣ ΜΗΧΑΝΙΚΟΣ Τ.Ε. ΜΕΛΕΤΕΣ - ΚΑΤΑΣΚΕΥΕΣ - ΑΝΤΙΠΡΟΧΕΣ ΚΟΖΟΝΗ 10 & ΚΟΣΜΑ ΑΙΤΩΛΟΥ - ΝΑΥΠΑΚΤΟΣ ΤΗΛ.: 26340.27929-25331 ΑΦΜ 016022300 - ΔΟΥ ΝΑΥΠΑΚΤΟΥ 1541