

Κέντρο ε.κ. 100000
ΠΑΡΑ-ΝΑΥΠΑΚΤΟΣ
φ = 38° 15'
λ = -1° 45'

Συνάγει τριών σημείων φύλλου
εις αξιωματικών προσηλών Η ΑΓΓ
Ελλάς 1856 BESEL

17729,3	79977,7
13665,89	79667,68
6215,4	
10836,76	79962,36
7723,4	79711,1

Κέντρο ε.κ. 1:100000
ΠΑΡΑ-ΝΑΥΠΑΚΤΟΣ
φ = 38° 15'
λ = -1° 45'

ΥΠΟΛΟΓΙΣΜΟΣ
ΕΜΒΑΔΟΥ ΑΓΡΟΚΗΤΗΜΑΤΟΣ
ΜΕ ΕΞΑΡΤΗΣΗ ΑΠΟ ΤΟ
ΓΕΩΔΑΙΤΙΚΟ ΣΥΣΤΗΜΑ
ΣΥΝΤΕΤΑΓΜΕΝΩΝ ΕΓΧΑΣΤ

ΣΗΜ	X	Y
1	30483341	424864267
2	30483375	424864628
3	30483143	424864007
4	30483429	424864628
5	30483314	424864129
6	30485632	424864178
7	30486549	424864129
8	30486505	424864129
9	30487321	424864129
10	30487323	424864226
11	30486689	424864404
12	30486778	424864441
13	30489122	424864554
14	30489325	424864864
15	30489497	424865125
16	30489609	424865326
17	30489717	424865528
18	30489932	424865749
19	30492235	424867211
20	30489652	424865972
21	30487326	424872057
22	30487644	424872704
23	30487726	424872927
24	30486525	424871125
25	30487929	424871267
26	30487320	424871874
27	30486835	424872574
28	30486447	424872546
29	30486219	424872724
30	30486216	424872926
31	30489468	424873888
32	30482915	424869726
33	30482423	424868666
34	30482657	424869726
35	30482471	424868726

ΕΜΒΑΔΟ = 4690,00 μ²

Διάγραμμα συγδέσεως Φύλλων

σει1	σει2	σει3
σει4	σει5	σει6

Φύλλον: 62154

ΥΠΕΥΘΥΝΗ ΔΗΛΩΣΗ Ν. 651/77

Δηλώνω υπεύθυνα ότι το παρόν ακρόκτημα με στοιχεία και
εμβαδόν E=(1-2-3-4-5-6-7-8-9-10-11-12-13-14-15-16-17-18-19-
20-21-22-23-24-25-26-27-28-29-30-31-32-33-34-35-1)=4690,00μ²

Ευρίσκεται εκτός σχεδίου και εντός της Ζώνης πεντακοσίων μετρών
απο τον οριοθετημένο Δικισμό της Τ.Κ. Πέρα Φραγκεικά Μολικρείου
Τ.Ε. Αντιρρίου του Δήμου Ναυπακτίας.

Δεν εντάσσεται στο Γ.Π.Σ. και δεν οφείλει εισφορά σε δημόσια χρήματα.
Ανεχει από την θάλασσα περισσότερο από εννενήντα μέτρα.
Τα όρια της ιδιοκτησίας μου τα υπεδείξε ο Ιδιοκτήτης
κ. Μιχός Νικόλαος.

□ ΙΔΙΟΚΤΗΤΗΣ □ ΜΗΧΑΝΙΚΟΣ

ΣΑΜΑΛΕΚΑΣ ΧΡΗΣΤΟΣ
ΠΙΣΤΟΠΟΙΗΤΟΣ ΜΗΧΑΝΙΚΟΣ
ΜΕΛΕΤΕΣ ΚΑΤΑΣΤΑΣΕΩΝ ΜΗΧΑΝΙΚΩΝ
ΚΟΖΟΝΗ 10 & ΚΟΖΟΝΗ ΑΓΙΟΥ ΝΑΥΠΑΚΤΟΥ
ΤΗΛ. 26340.27429
ΑΦΜ 016022300 ΔΟΥ ΝΑΥΠΑΚΤΟΥ 541

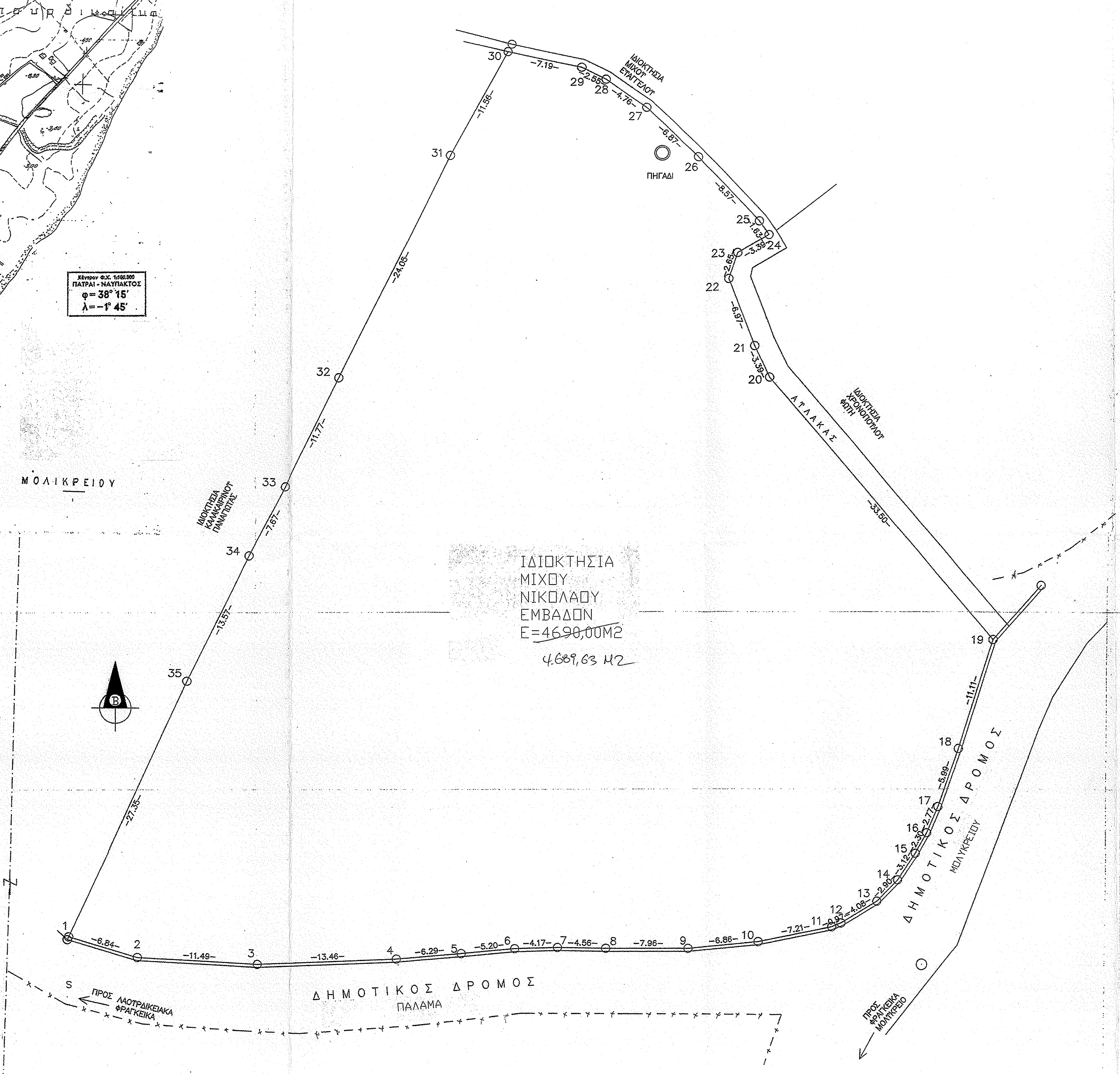

Για τον έλεγχο
των τριών διαστάσεων
Βαθμολογία 21/02/2014

ΘΕΩΡΗΘΗΚΕ
σταθμολογία στην απόρριξη 21/02/2014
Μελέτη καταστάσεως
Ναυπακτίας
ΑΝΑΛΟΓΟΣ ΓΕΩΔ. ΣΥΣΤΗΜΑΤΟΣ
ΕΛΛΗΝΙΚΗ ΔΗΜΟΚΡΑΤΙΑ
ΥΠΟΥΡΓΕΙΟ ΠΑΙΔΕΙΑΣ, ΕΡΕΥΝΑΣ ΚΑΙ ΘΡΗΣΚΕΥΜΑΤΩΝ
ΙΝΣΤΙΤΟΥΤΟ ΤΕΧΝΟΛΟΓΙΑΣ ΥΠΟΛΟΓΙΣΤΩΝ ΚΑΙ ΕΚΔΟΣΕΩΝ ΔΙΑΔΙΚΤΥΟΥ ΙΤΕ

εργαδότης	ΜΙΧΟΣ ΝΙΚΟΛΑΟΣ
έργο	ΑΠΟΤΥΠΩΣΗ ΤΟΠΟΓΡΑΦΙΚΟΥ
τοποθεσία	ΕΚΤΟΣ ΟΡΙΩΝ ΟΙΚΙΣΜΟΥ ΤΟΠΙΚΗ ΚΟΙΝΟΤΗΤΑ ΠΕΡΑ ΦΡΑΓΚΕΙΚΑ ΜΟΛΙΚΡΕΙΟΥ ΔΗΜΟΤΙΚΗΣ ΕΝΟΤΗΤΑΣ ΑΝΤΙΡΡΙΟΥ ΤΟΥ ΔΗΜΟΥ ΝΑΥΠΑΚΤΙΑΣ
θέμα σχεδίου	ΤΟΠΟΓΡΑΦΙΚΟ ΔΙΑΓΡΑΜΜΑ
αριθμός σχεδίου	A
κλίμακας	1/200
ημερομηνία	ΜΑΪΟΣ 2013
εργαδός - υπογραφή	ΣΑΜΑΛΕΚΑΣ ΧΡΗΣΤΟΣ ΠΙΣΤΟΠΟΙΗΤΟΣ ΜΗΧΑΝΙΚΟΣ Τ.Ε. ΜΕΛΕΤΕΣ ΚΑΤΑΣΤΑΣΕΩΝ ΜΗΧΑΝΙΚΩΝ ΚΟΖΟΝΗ 10 & ΚΟΖΟΝΗ ΑΓΙΟΥ ΝΑΥΠΑΚΤΟΥ ΤΗΛ. 26340.27429 ΑΦΜ 016022300 ΔΟΥ ΝΑΥΠΑΚΤΟΥ 541