

A/A	ΣΥΝΤΕΤΑΓΜΕΝΕΣ X	ΣΥΝΤΕΤΑΓΜΕΝΕΣ Y
1	303197.000	4145536.000
2	303219.000	4145522.000
3	303245.500	4145512.000
4	303253.000	4145508.000
5	303272.000	4145492.000
6	303276.000	4145483.000
7	303282.000	4145475.000
8	303286.000	4145482.000
9	303288.000	4145484.000
10	303293.500	4145482.500
11	303298.000	4145501.000
12	303317.000	4145521.000
13	303342.000	4145525.000
14	303369.000	4145533.000
15	303380.000	4145534.000
16	303391.000	4145537.000
17	303404.000	4145541.000
18	303413.000	4145544.000
19	303379.000	4145581.000
20	303360.000	4145592.000
21	303351.000	4145597.000
22	303334.000	4145602.000
23	303330.000	4145601.000
24	303320.500	4145596.000
25	303303.000	4145582.000
26	303270.000	4145556.000
27	303243.000	4145568.000
28	303234.000	4145567.000
29	303226.000	4145556.000
30	303218.000	4145552.000
31	303206.000	4145541.000

13 303259 4145520 159

ΔΗΛΩΣΗ ΤΟΥ Ν. 651/77

Βεβαιώνεται ότι το αγροτεμάχιο 1,2,3,4...29,30,31,1 ιδιοκτησίας Γεωργίου & Αναστασίου Παυλίουρου επιφανείας 11639,50 M² θρυσκείται στην περιοχή Πέρα Μεριά η Γεφυρί, Τ.Κ. Νέας Φιλαδέας Δήμου Ζαχαρώς εκτός σχεδίου και εκτός ζώνης και είναι άρτια και οικοδομήσιμο σύμφωνα με τις ισχύουσες πολεοδομικές διατάξεις. (Π.Δ. 24-5-1985, ΦΕΚ 270Δ/31-5-85)
Τα όρια υποδείχθηκαν από τους ιδιοκτήτες.
ΠΥΡΓΟΣ 24-4-2013

Ο ΜΗΧΑΝΙΚΟΣ

ΑΝΔΡΕΑΣ ΘΕΩΡ. ΚΟΥΤΡΟΣ
ΑΡΧΙΤΕΚΤΟΝΟΣ ΜΗΧΑΝΙΚΟΣ
ΕΠΙΧΕΙΡΗΣΙΑΚΟΣ Λ.Π.Θ.
ΜΕΛΟΣ ΤΗΣ ΕΠΙΤΡΟΠΗΣ ΤΕΧΝΟΛΟΓΙΑΣ
ΚΑΤΑΣΤΡΟΦΩΝ ΚΑΙ ΕΡΕΥΝΑΣ
Ε.Π.Χ. ΠΕΡΙΣΤΡΟΦΩΝ Π.Ι.Σ.Ε.Ε.

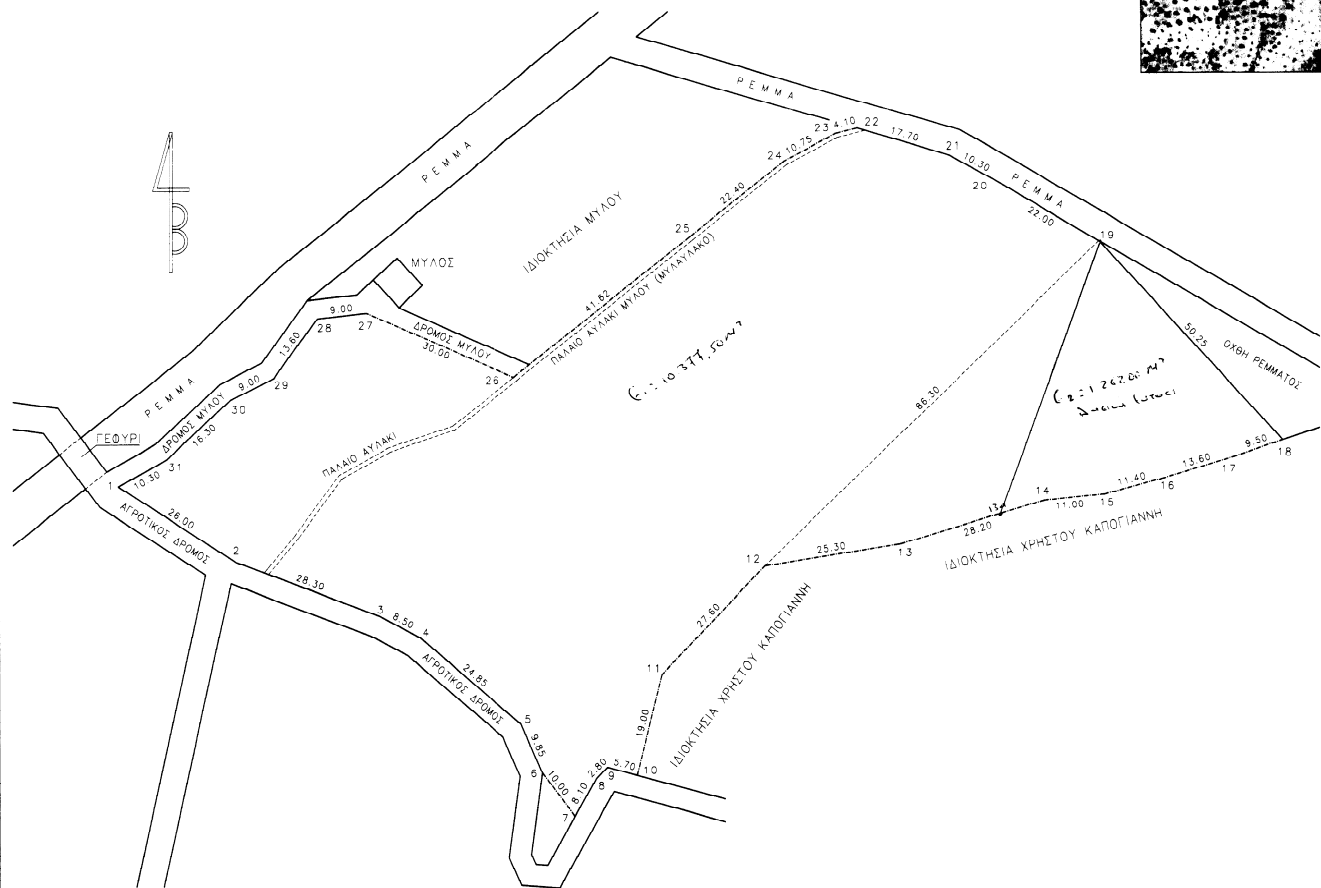
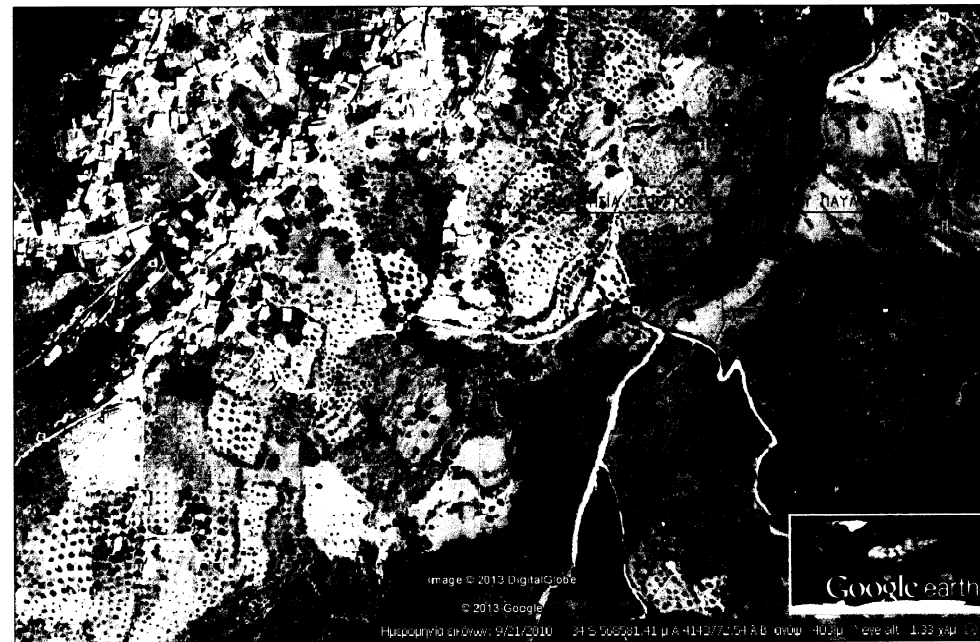

ΕΜΒΑΔΟΝ ΑΓΡΟΤΕΜΑΧΙΟΥ = 11639,50 τ.μ.

ΕΛΛΗΝΙΚΗ ΔΗΜΟΚΡΑΤΙΑ
ΑΔΙΚΕΤΗΡΙΟΝ ΑΝΩΤΑΤΟΝ ΓΕΩΜΕΤΡΩΝ
ΕΠΙΣΤΗΜΟΝ ΕΠΙΣΤΗΜΟΝ
ΓΕΩΜΕΤΡΩΝ ΚΑΙ ΤΕΧΝΟΛΟΓΩΝ
ΔΙΑΔΑΧΕΥΣΕΩΣ ΚΑΙ ΕΡΕΥΝΑΣ
Α.Π.Ε.Κ.Ε.Τ.Ε.Χ.Ν.Ο.Λ.Ο.Γ.Ω.Ν

Α.Π.Ε.Κ.Ε.Τ.Ε.Χ.Ν.Ο.Λ.Ο.Γ.Ω.Ν
ΜΕΛΟΣ ΤΗΣ ΕΠΙΤΡΟΠΗΣ ΤΕΧΝΟΛΟΓΙΑΣ ΚΑΤΑΣΤΡΟΦΩΝ ΚΑΙ ΕΡΕΥΝΑΣ

Επιπόνητος: ΓΕΩΡΓΙΟΣ & ΑΝΑΣΤΑΣΙΟΣ ΠΑΥΛΙΟΥΡΟΣ
Έργο: ΚΑΤΑΜΕΤΡΗΣΗ ΑΓΡΟΤΕΜΑΧΙΟΥ
Τοποθεσία: ΠΕΡΑ ΜΕΡΙΑ Η ΓΕΦΥΡΙ Ν. ΟΙΓΑΛΙΑΣ
Μελέτητες: ΑΝΔΡΕΑΣ ΚΟΥΤΡΟΣ ΑΡΧΙΤ. ΜΗΧ/ΚΟΣ

Όνομα σχεδίου: ΤΟΠΟΓΡΑΦΙΚΟ ΔΙΑΓΡΑΜΜΑ
Αριθμός σχεδίου: Α-1

Κλίμακας: 1:500
Κωδικός μελέτης: Τ28

Υπογραφή: ΑΝΔΡΕΑΣ ΘΕΩΡ. ΚΟΥΤΡΟΣ
ΑΡΧΙΤΕΚΤΟΝΟΣ ΜΗΧΑΝΙΚΟΣ
ΕΠΙΧΕΙΡΗΣΙΑΚΟΣ Λ.Π.Θ.
ΜΕΛΟΣ ΤΗΣ ΕΠΙΤΡΟΠΗΣ ΤΕΧΝΟΛΟΓΙΑΣ ΚΑΤΑΣΤΡΟΦΩΝ ΚΑΙ ΕΡΕΥΝΑΣ
Ε.Π.Χ. ΠΕΡΙΣΤΡΟΦΩΝ Π.Ι.Σ.Ε.Ε.

Ημερομηνία: 24.4.2013