

11 Ιουλίου 2014  
Η Συμπλήρωση  
Τοποθ. ΚΑΛΩΔΙΑΣ  
με Βάθος 1/1

**ΒΕΡΟΠΩΝΕ**  
Μεταρρύθμιση του Ο.Κ. 2522/93  
ΚΑΔ 8311  
Α.Μ.Α.Α. 2332/Α/938  
Α.Ε.Κ. 13/ΣΦ  
13/13/2013

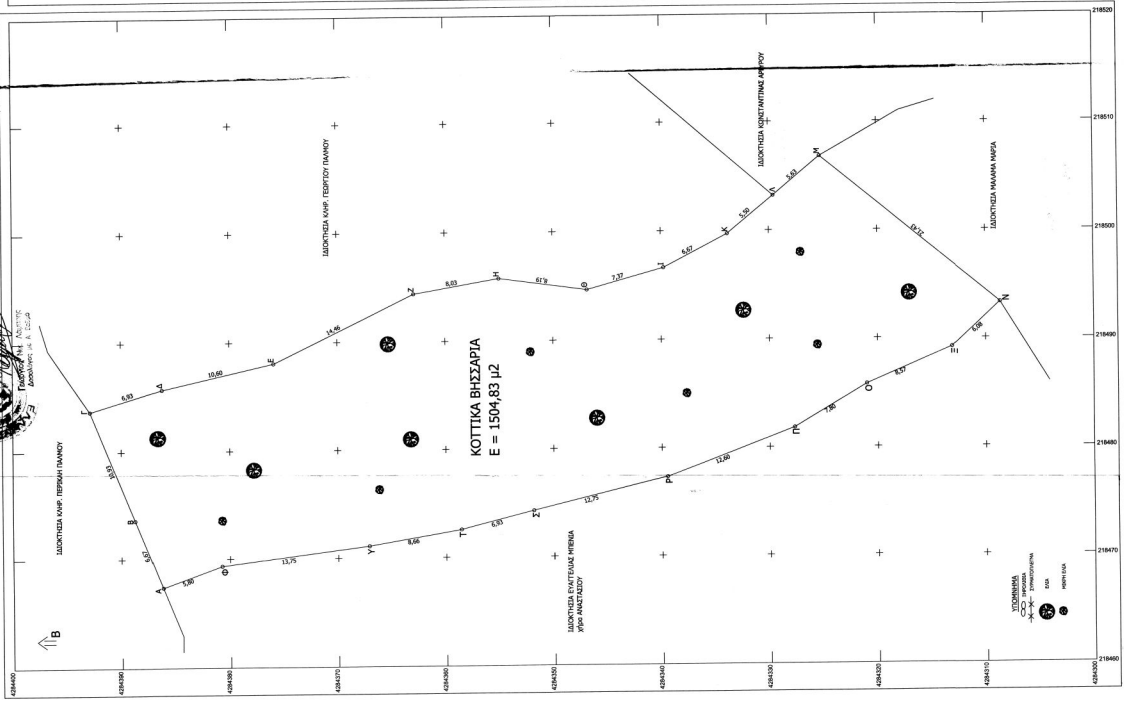

ΥΠΟΛΟΓΙΣΜΟΣ ΕΜΒΛΑΔΟΥ ΓΗΠΕΔΟΥ  
ΠΡΟΩΤΗΣΗΣ ΚΑΔ 8311  
Τ.Κ. ΒΕΡΟΠΩΝΕ, ΠΕΡΙΟΧΗ ΚΑΛΩΔΙΑΣ  
ΦΩΛΗ, Δ.Κ. ΒΕΡΟΠΩΝΕ, ΕΛΤΙΟΣ ΟΙΚΙΣΜΟΥ  
Ο ΤΥΠΟΣ Ε - ΚΑΝ - Νο. 11/ΥΝ - ΥΠ-19/2

ΚΑΤΑΣΤΑΣΗ		ΕΜΒΛΑΔΟΙ ΠΡΟΩΤΗΣΗΣ	
ΚΑΤΑΣΤΑΣΗ	ΕΜΒΛΑΔΟΙ	ΕΜΒΛΑΔΟΙ	ΚΑΤΑΣΤΑΣΗ
Α	1.504,83	1.504,83	ΚΑΤΑΣΤΑΣΗ
Β	1.504,83	1.504,83	ΚΑΤΑΣΤΑΣΗ
Γ	1.504,83	1.504,83	ΚΑΤΑΣΤΑΣΗ
Δ	1.504,83	1.504,83	ΚΑΤΑΣΤΑΣΗ
Ε	1.504,83	1.504,83	ΚΑΤΑΣΤΑΣΗ
Ζ	1.504,83	1.504,83	ΚΑΤΑΣΤΑΣΗ
Η	1.504,83	1.504,83	ΚΑΤΑΣΤΑΣΗ
Θ	1.504,83	1.504,83	ΚΑΤΑΣΤΑΣΗ
Κ	1.504,83	1.504,83	ΚΑΤΑΣΤΑΣΗ
Λ	1.504,83	1.504,83	ΚΑΤΑΣΤΑΣΗ
Μ	1.504,83	1.504,83	ΚΑΤΑΣΤΑΣΗ
Ν	1.504,83	1.504,83	ΚΑΤΑΣΤΑΣΗ
Ξ	1.504,83	1.504,83	ΚΑΤΑΣΤΑΣΗ
Ο	1.504,83	1.504,83	ΚΑΤΑΣΤΑΣΗ
Π	1.504,83	1.504,83	ΚΑΤΑΣΤΑΣΗ
Ρ	1.504,83	1.504,83	ΚΑΤΑΣΤΑΣΗ
Σ	1.504,83	1.504,83	ΚΑΤΑΣΤΑΣΗ
Τ	1.504,83	1.504,83	ΚΑΤΑΣΤΑΣΗ
Υ	1.504,83	1.504,83	ΚΑΤΑΣΤΑΣΗ
Φ	1.504,83	1.504,83	ΚΑΤΑΣΤΑΣΗ
Χ	1.504,83	1.504,83	ΚΑΤΑΣΤΑΣΗ
Ψ	1.504,83	1.504,83	ΚΑΤΑΣΤΑΣΗ
Ω	1.504,83	1.504,83	ΚΑΤΑΣΤΑΣΗ
Σύνολο	1.504,83	1.504,83	ΚΑΤΑΣΤΑΣΗ

ΣΥΝΟΛΟ ΕΜΒΛΑΔΟΥ ΕΚΤΕΣ ΟΙΚΙΣΜΟΥ  
Ε = 1.504,83 μ<sup>2</sup>  
Ο οικόπεδο κτισμένο σύμφωνα με το Ο.Κ. Νο. 2472/2008 (Φ.Ε.Κ. 870/Α), με Νο. 157/2013 έχει κτιστεί σύμφωνα με το  
Προκήρυξη αριθμ. 8311/2013, με αρμόδια αρχή το Τ.Κ. Βεροπώνε στην περιοχή του Ο.Κ. 2522/93  
Σύμφωνα με τον οικόπεδο κτισμένο σύμφωνα με το Ο.Κ. Νο. 2472/2008 (Φ.Ε.Κ. 870/Α), με Νο. 157/2013  
Σύμφωνα με τον οικόπεδο κτισμένο σύμφωνα με το Ο.Κ. Νο. 2472/2008 (Φ.Ε.Κ. 870/Α), με Νο. 157/2013  
Σύμφωνα με τον οικόπεδο κτισμένο σύμφωνα με το Ο.Κ. Νο. 2472/2008 (Φ.Ε.Κ. 870/Α), με Νο. 157/2013  
Σύμφωνα με τον οικόπεδο κτισμένο σύμφωνα με το Ο.Κ. Νο. 2472/2008 (Φ.Ε.Κ. 870/Α), με Νο. 157/2013  
Σύμφωνα με τον οικόπεδο κτισμένο σύμφωνα με το Ο.Κ. Νο. 2472/2008 (Φ.Ε.Κ. 870/Α), με Νο. 157/2013

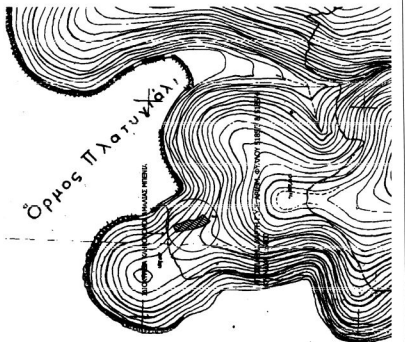

ΤΟΠΟΓΡΑΦΙΚΟ ΔΙΑΓΡΑΜΜΑ	ΤΟΠΟΓΡΑΦΙΚΟ ΔΙΑΓΡΑΜΜΑ
ΘΕΜΑ ΣΧΕΔΙΟΥ	ΓΗΠΕΔΟΥ
ΠΕΡΙΟΧΗ	"ΚΑΒΟΣ"
ΙΔΙΟΚΤΗΣΙΑ	ΕΚΤΟΣ ΟΙΚΙΣΜΟΥ Τ.Κ. ΣΠΑΡΤΟΧΩΡΙΟΥ
ΔΗΜΟΣ	ΚΟΠΤΙΚΑ ΒΗΣΣΑΡΙΑ
ΝΟΜΟΣ	ΜΕΓΑΛΗΣΣΟΥ
	ΛΕΥΚΑΔΑΣ
ΜΕΛΕΤΗΤΗΣ	ΚΟΠΤΙΚΑΣ ΚΩΝΣΤΑΝΤΙΝΟΣ ΠΟΛΙΤΙΚΟΣ ΜΗΧΑΝΙΚΟΣ
ΧΡΟΝΟΣ	ΙΟΥΛΙΟΣ 2014
ΚΛΙΜΑΚΑ	1 : 200
	ΥΠΟΓΡΑΦΗ- ΣΦΡΑΓΙΔΑ

Επιλέχθηκε ως μελέτη με αριθμό 1584/2014  
Απόφαση: Βεροπώνε, Μεταρρύθμιση οικόπεδο κτισμένο με το Ο.Κ. 2522/93 στην περιοχή του Ο.Κ. 2522/93  
Απόφαση: Βεροπώνε, Μεταρρύθμιση οικόπεδο κτισμένο με το Ο.Κ. 2522/93 στην περιοχή του Ο.Κ. 2522/93  
Απόφαση: Βεροπώνε, Μεταρρύθμιση οικόπεδο κτισμένο με το Ο.Κ. 2522/93 στην περιοχή του Ο.Κ. 2522/93

Η κτηνιατρική υπηρεσία έχει ελεγχθεί και έχει πιστοποιηθεί ως υγιής και ελεύθερη από  
λοιμώξεις και παθήσεις που μεταδοούνται από ζώα.  
Ο ΜΕΤΑΝΙΚΤΗΣ

ΚΟΠΤΙΚΑΣ ΠΑΝ. ΚΩΝΙΝΟΣ  
ΚΑΤΑΣΤΑΣΗ ΚΑΔ 8311  
Τ.Κ. ΒΕΡΟΠΩΝΕ, ΠΕΡΙΟΧΗ ΚΑΛΩΔΙΑΣ  
ΦΩΛΗ, Δ.Κ. ΒΕΡΟΠΩΝΕ, ΕΛΤΙΟΣ ΟΙΚΙΣΜΟΥ  
Ο ΤΥΠΟΣ Ε - ΚΑΝ - Νο. 11/ΥΝ - ΥΠ-19/2