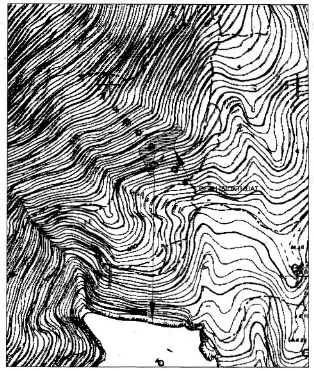

ΑΠΟΣΠΑΣΜΑ ΑΠΟ ΧΑΡΤΗ Γ.Υ.Σ - ΚΛΙΜΑΚΑ 1:5000
ΑΠΟΣΤΑΣΗ ΑΠΟ ΘΑΛΑΣΣΑ - 375Μ

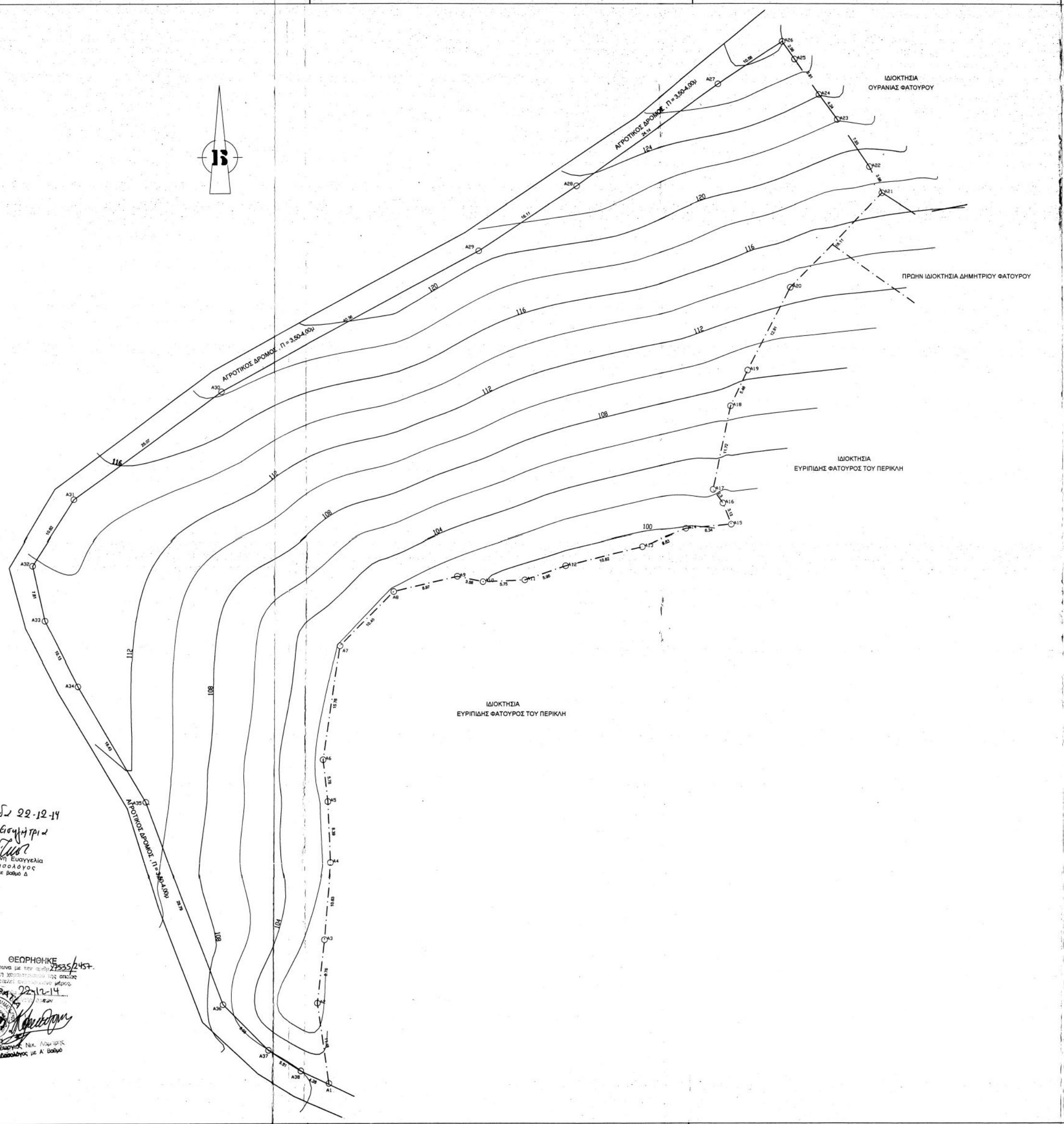
ΙΔΙΟΚΤΗΣΙΑ ΟΥΡΑΝΙΑΣ ΦΑΤΟΥΡΟΥ
ΠΡΩΗΝ ΙΔΙΟΚΤΗΣΙΑ ΔΗΜΗΤΡΙΟΥ ΦΑΤΟΥΡΟΥ
ΙΔΙΟΚΤΗΣΙΑ ΕΥΡΙΠΙΔΗΣ ΦΑΤΟΥΡΟΣ ΤΟΥ ΠΕΡΙΚΛΗ
ΙΔΙΟΚΤΗΣΙΑ ΕΥΡΙΠΙΔΗΣ ΦΑΤΟΥΡΟΣ ΤΟΥ ΠΕΡΙΚΛΗ
ΑΓΡΟΤΙΚΟΣ ΔΡΟΜΟΣ , Π=3,50-4,00)
ΑΓΡΟΤΙΚΟΣ ΔΡΟΜΟΣ , Π=3,50-4,00)
ΑΓΡΟΤΙΚΟΣ ΔΡΟΜΟΣ , Π=3,50-4,00)
Β
124
120
116
112
108
104
100
A1
A2
A3
A4
A5
A6
A7
A8
A9
A10
A11
A12
A13
A14
A15
A16
A17
A18
A19
A20
A21
A22
A23
A24
A25
A26
A27
A28
A29
A30
A31
A32
A33
A34
A35
A36
A37
A38

ΣΥΝΤΕΤΑΓΜΕΝΕΣ ΚΟΡΥΦΩΝ ΓΕΩΤΕΜΑΧΙΟΥ

	Α/Α	ΣΗΜΕΙΑ	X	Y	(m)
1	1	A1	210645.26	4278367.82	11.18
2	2	A2	210643.6	4278378.87	8.76
3	3	A3	210644.55	4278387.57	10.63
4	4	A4	210645.39	4278398.17	8.39
5	5	A5	210645.01	4278406.55	5.78
6	6	A6	210644.34	4278412.29	15.76
7	7	A7	210646.52	4278427.9	10.48
8	8	A8	210653.82	4278435.43	8.97
9	9	A9	210662.54	4278437.53	3.58
10	10	A10	210666.04	4278436.79	5.75
11	11	A11	210671.78	4278437.04	5.95
12	12	A12	210677.4	4278439.01	10.82
13	13	A13	210687.9	4278441.64	6.63
14	14	A14	210694.08	4278444.03	6.34
15	15	A15	210700.39	4278444.59	3.13
16	16	A16	210699.23	4278447.5	2.3
17	17	A17	210697.89	4278449.37	11.72
18	18	A18	210700.28	4278460.84	5.46
19	19	A19	210702.88	4278465.76	12.81
20	20	A20	210708.51	4278477.15	18.11
21	21	A21	210721.11	4278490.15	3.98
22	22	A22	210719.39	4278493.74	7.85
23	23	A23	210714.96	4278500.22	4.24
24	24	A24	210712.45	4278503.64	5.91
25	25	A25	210709.11	4278508.51	2.98
26	26	A26	210707.4	4278510.96	10.58
27	27	A27	210698.59	4278505.09	24.13
28	28	A28	210678.94	4278491.07	16.11
29	29	A29	210665.53	4278482.16	40.36
30	30	A30	210630.09	4278462.84	25.07
31	31	A31	210609.83	4278448.07	10.62
32	32	A32	210604.17	4278439.08	7.81
33	33	A33	210605.89	4278431.46	10.13
34	34	A34	210610.45	4278422.41	18.43
35	35	A35	210619.79	4278406.52	29.79
36	36	A36	210630.43	4278378.7	8.73
37	37	A37	210636.75	4278372.40	5.59
38	38	A38	210641.35	4278369.55	4.28

Λευκάδα 22-12-14
Η Εισηγήτρια
Τσακνή Ευαγγελία
Δασολόγος
με βαθμό Δ

ΘΕΩΡΗΘΗΚΕ
Σύμφωνα με την αριθμ. 27535/2457.
Πράξη χαρακτηρισμού της οποίας αποτελεί αναπόσπαστο μέρος.
22-12-14
Γεώργιος Νικ. Λαμπρής
Δασολόγος με Α' Βαθμό

ΕΜΒΑΔΟΜΕΤΡΗΣΗ ΓΕΩΤΕΜΑΧΙΟΥ
ΜΕ ΤΗΝ ΒΟΗΘΕΙΑ ΤΩΝ ΟΡΘΟΓΩΝΙΩΝ ΣΥΝΤΕΤΑΓΜΕΝΩΝ ΤΩΝ ΚΟΡΥΦΩΝ ΤΟΥΣ

ΕΜΒΑΔΟΝ ΓΕΩΤΕΜΑΧΙΟΥ, Ε = 5.767,89 Τ.Μ
(Α1,Α2,Α3,...,Α37,Α38,Α39,Α1)

ΔΗΛΩΣΗ Ν.651/77

ΔΗΛΩΝΕΤΑΙ ΥΠΕΥΘΥΝΑ ΟΤΙ ΤΟ ΓΕΩΤΕΜΑΧΙΟ ΥΠΟ ΣΤΟΙΧΕΙΑ Α1,Α2,Α3,Α4,Α5...Α36,Α37,Α38,Α39,Α1) ΕΜΒΑΔΟΥ, Ε = 5.767,89 Τ.Μ, ΒΡΙΣΚΕΤΑΙ ΣΤΗΝ ΕΙΔΙΚΗ ΘΕΣΗ " ΚΑΤΩ ΡΑΧΗ " ΕΚΤΟΣ ΟΡΙΩΝ ΟΙΚΙΣΜΟΥ ΕΥΓΗΡΟΥ ΤΟΥ ΔΗΜΟΥ ΛΕΥΚΑΔΟΣ, ΚΑΙ ΕΙΝΑΙ ΑΡΤΙΟ ΚΑΤΑ ΚΑΝΟΝΑ ΚΑΙ ΟΙΚΟΔΟΜΕΙΤΑΙ ΜΕΤΑ ΤΗΝ ΕΚΔΟΣΗ ΤΗΣ ΠΡΑΞΗΣ ΧΑΡΑΚΤΗΡΙΣΜΟΥ ΤΗΣ ΔΙΕΥΘΥΝΣΗΣ ΔΑΣΩΝ.
ΤΑ ΟΡΙΑ ΤΗΣ ΙΔΙΟΚΤΗΣΙΑΣ ΥΠΟΔΕΙΧΘΗΣΑΝ ΑΠΟ ΤΟΝ ΙΔΙΟΚΤΗΤΗ, Ο ΟΠΟΙΟΣ ΦΕΡΕΙ ΤΗΝ ΑΠΟΚΛΕΙΣΤΙΚΗ ΕΥΘΥΝΗ ΓΙΑ ΤΗΝ ΟΡΘΟΤΗΤΑ ΤΟΥΣ.
ΔΕΝ ΥΠΑΓΕΤΑΙ ΣΤΙΣ ΔΙΑΤΑΞΕΙΣ ΤΟΥ Ν. 1337/83 ΠΕΡΙ ΕΙΣΦΟΡΑΣ ΣΕ ΓΗ ΚΑΙ ΣΕ ΧΡΗΜΑ.
ΑΠΟ ΤΟ ΓΕΩΤΕΜΑΧΙΟ ΔΕΝ ΔΙΕΡΧΟΝΤΑΙ ΡΕΜΑΤΑ & ΔΙΚΤΥΟ ΥΨΗΛΗΣ ΤΑΣΗΣ Δ.Ε.Η.

Ο ΜΗΧΑΝΙΚΟΣ

ΝΙΚΟΣ Β. ΜΠΟΥΡΣΙΝΟΣ
ΔΙΠΛΩΜΑΤΟΥΧΟΣ ΠΟΛΙΤΙΚΟΣ ΜΗΧΑΝΙΚΟΣ
ΜΕΛΟΣ Τ.Ε.Ε. ΑΡΙΘΜΟΣ ΜΗΤΡΩΟΥ 88041
Π. ΦΙΛΙΠΠΑ ΠΑΝΑΓΟΥ 18 ΛΕΥΚΑΔΑ
ΤΗΛ. 26450 25650
ΑΦΜ 301378065 - ΔΟΥ ΛΕΥΚΑΔΑΣ

ΙΣΧΥΟΥΣΕΣ ΔΙΑΤΑΞΕΙΣ (ΕΚΤΟΣ ΣΧΕΔΙΟΥ ΔΟΜΗΣΗΣ)

Π.Δ. 24/31.5.1985 (ΦΕΚ 270Δ)
Ν.3212/2003 (ΦΕΚ 308Α/2003)
ΑΡΤΙΟΤΗΤΑ: 4.000,00 Τ.Μ.
ΕΛΑΧΙΣΤΟ ΠΡΟΣΩΠΟ: 25.00 Μ.
ΑΠΟΣΤΑΣΕΙΣ ΑΠΟ ΟΡΙΑ ΟΙΚΟΠΕΔΟΥ: 15,00 Μ.
ΑΠΟΣΤΑΣΕΙΣ ΑΠΟ ΟΡΙΑ ΔΑΣΙΚΟΥ: 10,00 Μ.

ΤΕΧΝΙΚΟ ΓΡΑΦΕΙΟ
ΜΕΛΕΤΩΝ-ΚΑΤΑΣΚΕΥΩΝ

ΝΙΚΟΣ Β. ΜΠΟΥΡΣΙΝΟΣ
ΔΙΠΛΩΜΑΤΟΥΧΟΣ ΠΟΛΙΤΙΚΟΣ ΜΗΧΑΝΙΚΟΣ
ΒΑΛΑΩΡΙΤΟΥ 10-ΛΕΥΚΑΔΑ: Τ.Κ 31100
ΤΗΛ: 2645025650-FAX:2645025651
ΚΙΝΗΤΟ: 6976562876 - EMAIL:n__boursinos@teemail.gr

ΘΕΣΗ:
"ΚΑΤΩ ΡΑΧΗ" - Δ.Δ ΕΥΓΗΡΟΥ
ΕΚΤΟΣ ΣΧΕΔΙΟΥ - ΔΗΜΟΣ ΛΕΥΚΑΔΟΣ

ΙΔΙΟΚΤΗΤΕΣ:
ΒΡΕΤΤΟΣ ΓΙΩΡΓΟΣ ΤΟΥ ΑΘΑΝΑΣΙΟΥ

ΘΕΜΑ ΣΧΕΔΙΟΥ:
ΤΟΠΟΓΡΑΦΙΚΟ ΔΙΑΓΡΑΜΜΑ

ΚΛΙΜΑΚΑ:
1/250

ΑΡΙΘ. ΣΧΕΔΙΟΥ: Τ1

ΗΜΕΡΟΜΗΝΙΑ: ΜΑΙΟΣ 2011

ΣΦΡΑΓΙΔΑ - ΥΠΟΓΡΑΦΗ:

ΝΙΚΟΣ Β. ΜΠΟΥΡΣΙΝΟΣ
ΔΙΠΛΩΜΑΤΟΥΧΟΣ ΠΟΛΙΤΙΚΟΣ ΜΗΧΑΝΙΚΟΣ
ΜΕΛΟΣ Τ.Ε.Ε. ΑΡΙΘΜΟΣ ΜΗΤΡΩΟΥ 88041
Π. ΦΙΛΙΠΠΑ ΠΑΝΑΓΟΥ 16 ΛΕΥΚΑΔΑ
ΤΗΛ. 26450 25650
ΑΦΜ 301378065 - ΔΟΥ ΛΕΥΚΑΔΑΣ