

3907850+

3907850+

3907850+

3907850+

3907850+

3907850+

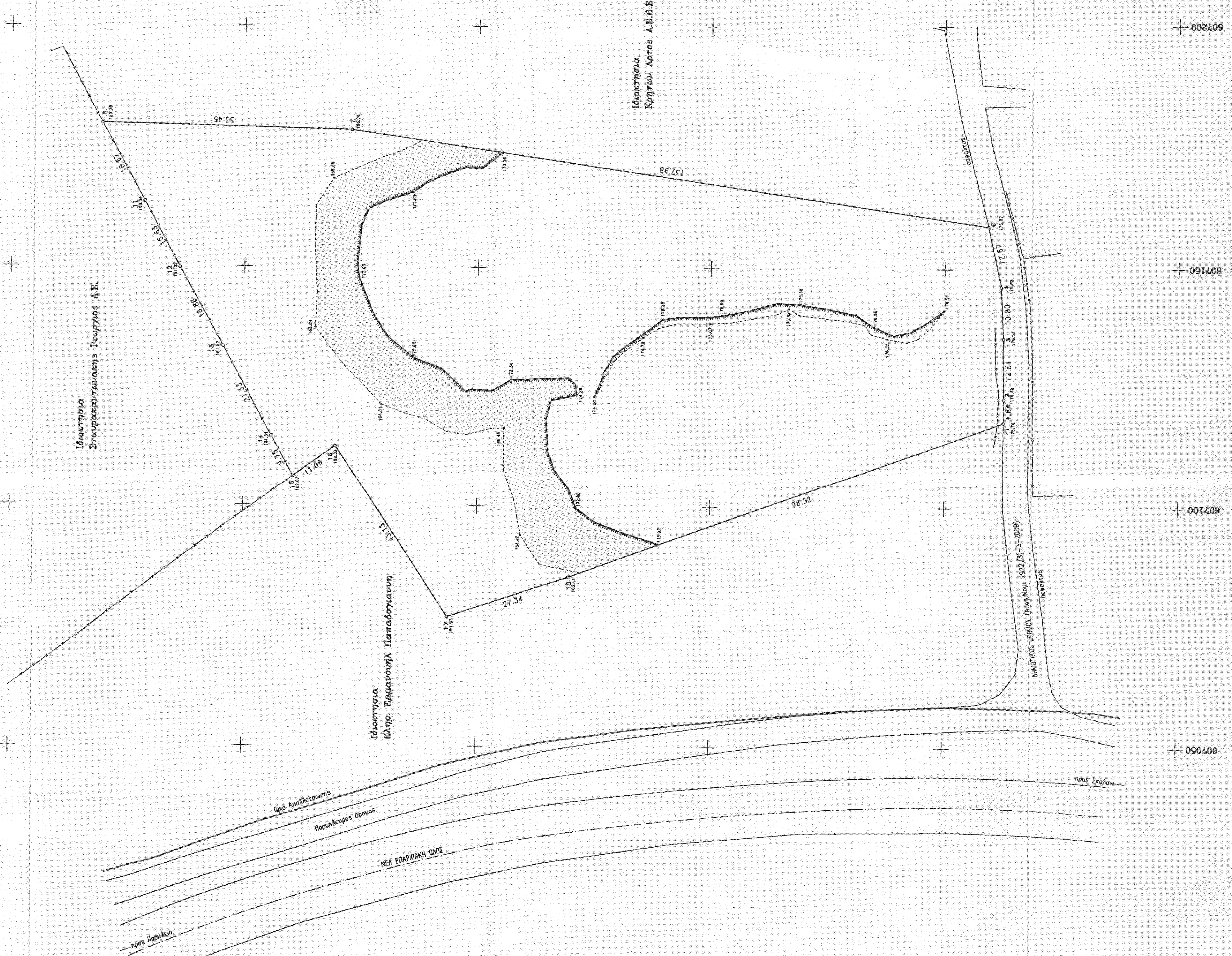

ΟΡΘΟ ΔΟΜΗΣΗ (Ένας, δύο ή τρεις - Πλ. / 24-3-85 / ΜΚ 270 Δ / 31-3-85)

Αρκετά στοιχεία : 25-4000 M2
 Ποσοστό κάλυψης : 10%
 Συντελεστής δόμησης : 0,20
 Μέγιστο υψος : 7,50 M
 Μέγιστο βάθος : 15,00 M

ΕΜΒΛΟΜΕΤΡΙΗ
 ΣΦΡΟΔΙΜΕΣ ΣΥΝΤΕΤΑΓΜΕΝΕΣ

Χ	Υ
1 60718,170	3907837,540
2 607113,000	3907837,460
3 607155,520	3907837,460
4 607146,310	3907837,800
6 607158,674	3907846,667
7 607178,881	3907846,667
8 607178,881	3907846,667
11 607163,370	3908021,540
12 607149,770	3908013,830
13 607133,340	3908004,520
14 607118,200	3907988,300
15 607118,200	3907988,300
16 607112,650	3907980,350
17 607076,810	3907956,240
18 607085,190	3907930,180

Εμβαδόν ημετέρου
 (1-2-3-4-6-7-8-11-12-13-14-15-16-17-18-1).....12351,79 M²

Η εμβαδόνιστραφή είναι κατά Class σύμφωνα με τον τύπο: $S = \sum (x_{i+1} - x_i)(y_{i+1} + y_i)$

ΔΗΛΩΣΗ Ν. 65/77

Η παρακάτω υπογεγραμμένη Μαρία Ν. Γιαπιτζακή Πατρώνης Π.Α., Μηχανικός Τ.Ε. δηλώνει υπεύθυνα ότι η ιδιοκτησία με τα ως άνω περιγραφόμενα χαρακτηριστικά όρια και εμβαδόν 12.351,79 μ.β. βρίσκεται στην στη συγκεκριμένη περιοχή του οικισμού Κοκκιάς στη θέση "Στραταραναστής" ενός οικισμού Αγίου Ηρακλείου.

Είκοσι όμοροι και συνοδευτήριο.

Δεν υπάρχει ημετέρο μερικότερης έκτασης των παραπάνω ιδιοκτητών.

Τα όρια υποδηλώνονται από τους ιδιοκτήτες.

Από το γήπεδο δεν περνάει κανένα υφάρδιο ή άλλη ΔΕΗ ούτε διέρχονται ρεύματα.

Η σύνταξη της αποτύπωσης πραγματοποιήθηκε στο Ελληνικό Γεωδαιτικό Σύστημα Αναφοράς ΕΤΣΑ 87.

Ο ΜΗΧΑΝΙΚΟΣ

ΜΑΡΙΑ Ν. ΓΙΑΠΙΤΖΑΚΗ
 ΠΟΛΥΤΕΧΝΕΙΟ ΚΡΗΤΗΣ
 ΤΜΗΜΑ ΜΗΧΑΝΙΚΗΣ ΜΕΤΕΩΡΕΩΝ
 Π.Ο.Μ. 0476923150
 144 0511-2531000 & 2531074

Ο ΙΔΙΟΚΤΗΤΗΣ

Ο κ. Μαρία υπογεγραμμένη, Μηχανικός Μηχανικής, υπεύθυνα δηλώνει ότι είναι περιγραφόμενης αυτοπυλός και ανεξάρτητης ιδιοκτήτριας, δηλώνει υπεύθυνα ότι τα όρια της εδαφότητας επί γήπεδο από εδάφη των δύο και έχουν οριστεί στο παρόν διάγραμμα.

Ο ΙΔΙΟΚΤΗΤΗΣ
(Signature)

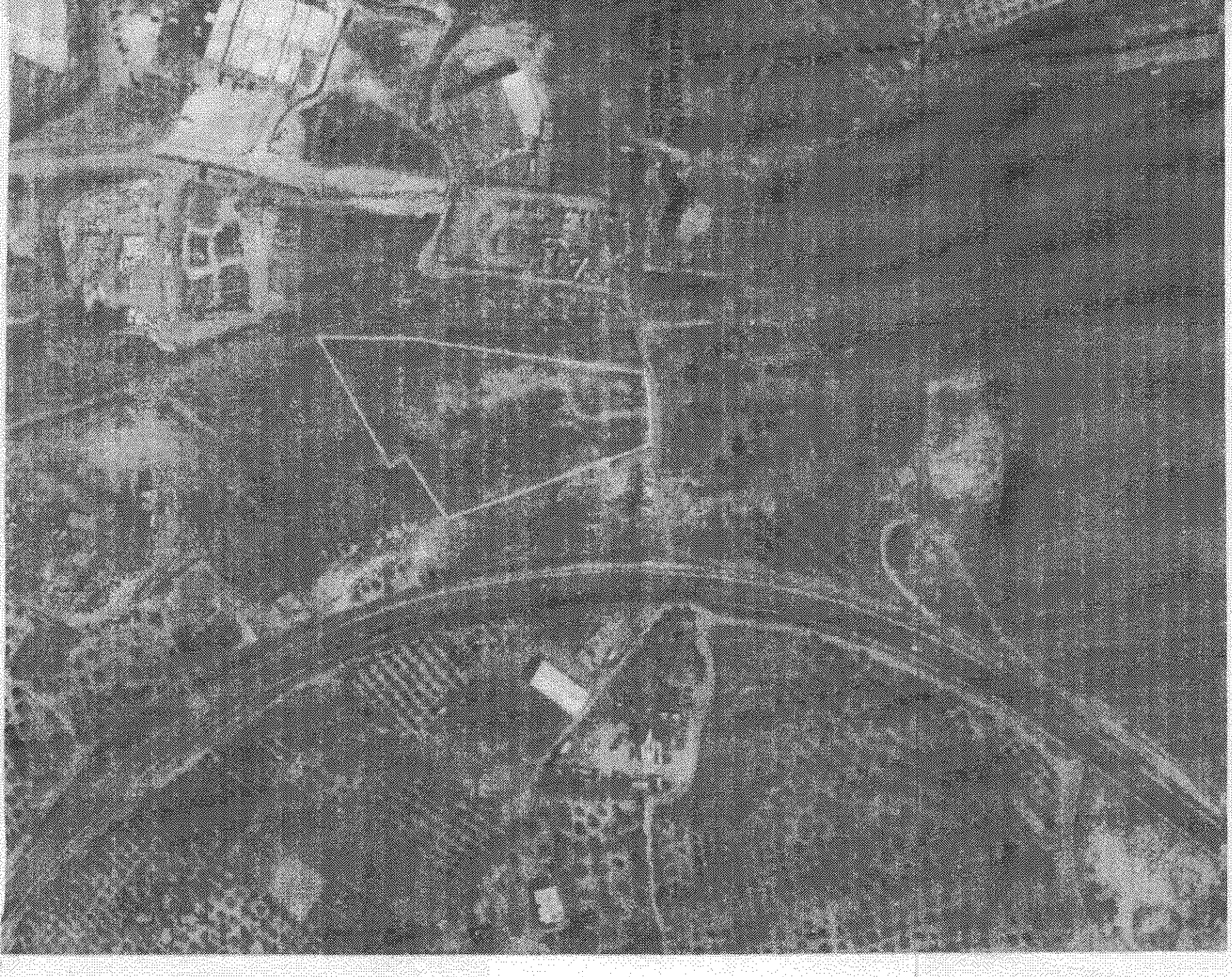
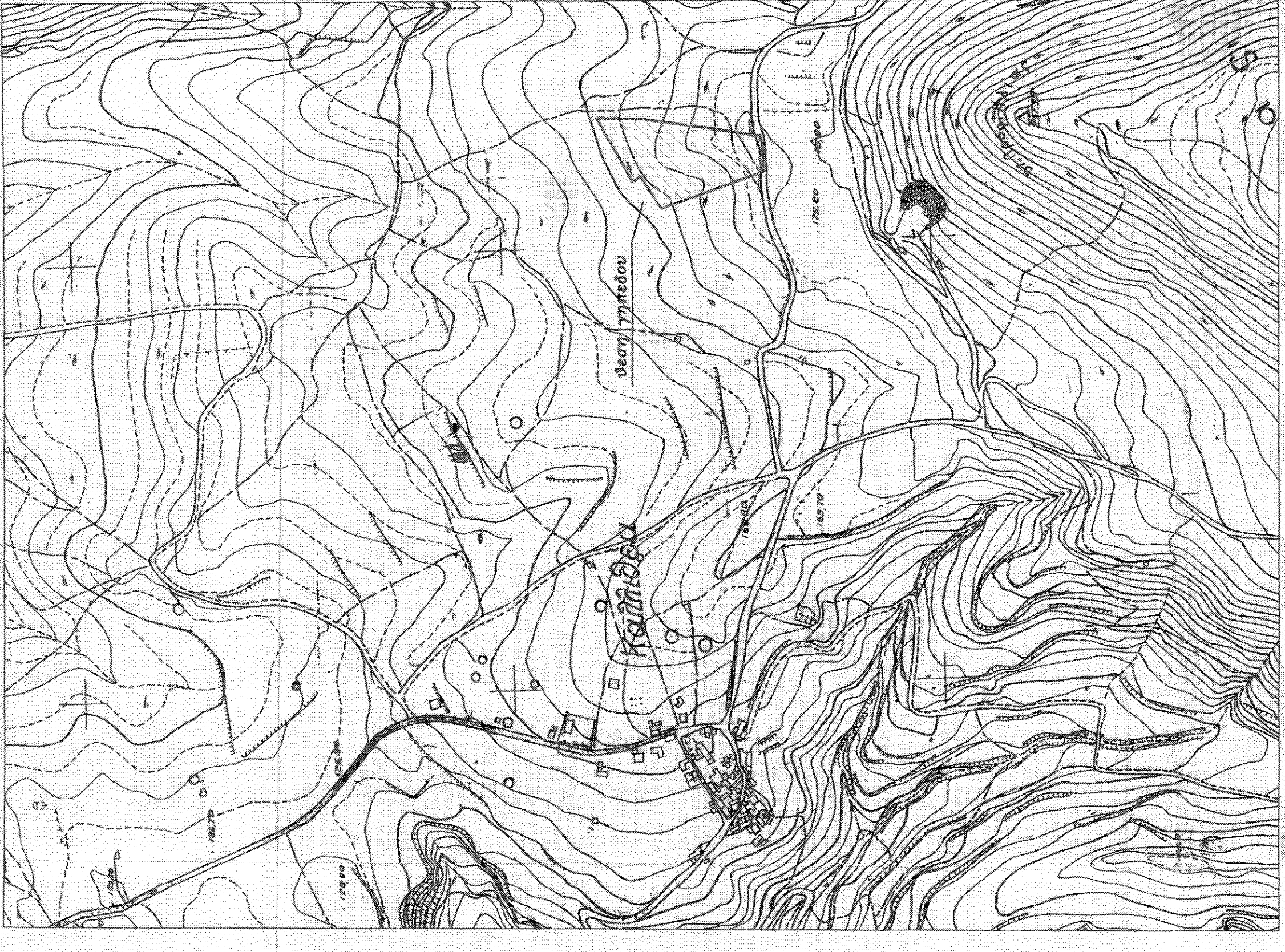

ΙΔΙΟΚΤΗΤΗΣ:	ΜΑΡΑΖΑΚΗΣ ΝΙΚΟΛΑΟΣ του Αριστ.είδη ΜΑΡΑΖΑΚΗΣ ΜΙΧΑΗΛ του Αριστ.είδη ΜΑΝΟΥΣΑΚΑΣ ΘΕΩΔΩΡΟΣ του Μανου.σίου
ΘΕΣΗ:	"ΣΤΡΑΤΑΡΑΝΑΪΣ" - Δ.Δ. ΚΑΛΙΘΕΑΣ ΕΚΤΟΣ ΟΙΚΙΣΜΩΝ Δ.ΗΡΑΚΛΕΙΟΥ
ΘΕΜΑ:	ΤΟΠΟΓΡΑΦΙΚΟ ΔΙΑΔΡΑΜΜΑ
ΧΡΟΝΟΣ ΜΕΛΕΤΗΣ:	ΟΚΤΩΒΡΙΟΣ 2014
ΜΕΧΑΝΙΚΟΣ:	ΜΑΡΙΑ ΓΙΑΠΙΤΖΑΚΗ - ΠΟΛ. ΜΗΧΑΝΙΚΟΣ Τ.Ε.
ΣΦΟΔΡΙΤΑΑ - ΥΠΟΓΡΑΦΗ:	ΑΡΙΘΜ. ΣΧΕΔΙΑΣΜΟΥ: 1

ΚΑΤΑΣΤΑΣΗ ΠΡΟΤΥΠΟΥ
 ΚΑΤΑΣΤΑΣΗ ΟΙΚΙΑΣ

9021/24/14
 144 0511-2531000 & 2531074

ΑΠΟΤΥΠΩΜΑ ΥΑΦΕΗ Τ.Τ.Ε. (σφραγισμένο 9519/Β) - ΚΑΜΑΡΑ 1:5000