

Σ Τ Μ Β Ο Λ Ι Σ Μ Ο Ι	
	ΟΡΟΣ
	ΣΤΡΑΤΟΠΕΡΙΦΡΑΣΗ
	ΚΤΥΛΙΔΙΑ
	ΠΕΡΙΦΡΑΣΗ
	ΟΙΚΟΔΟΜΙΚΗ ΓΡΑΜΜΗ
	ΡΥΘΜΟΔΟΜΙΚΗ ΓΡΑΜΜΗ
	ΚΟΝΙΑ ΟΔΟΥ
	ΟΔΟΣ
	ΠΕΤΡΟΠΟΚΟΣ
	ΦΥΣΙΚΟ ΠΡΑΓΜΑ
	ΤΕΧΝΙΚΟ ΠΡΑΓΜΑ
	53
	353

ΑΠΟΣΠΑΣΜΑ ΧΑΡΤΗΝ ΤΗΣ Γ.Γ.Σ. (96186)
ΕΠΡΩΤΕΡΗΣ ΠΕΡΙΟΧΗΣ ΣΕ ΚΛΙΜΑΚΑ 1:5.000

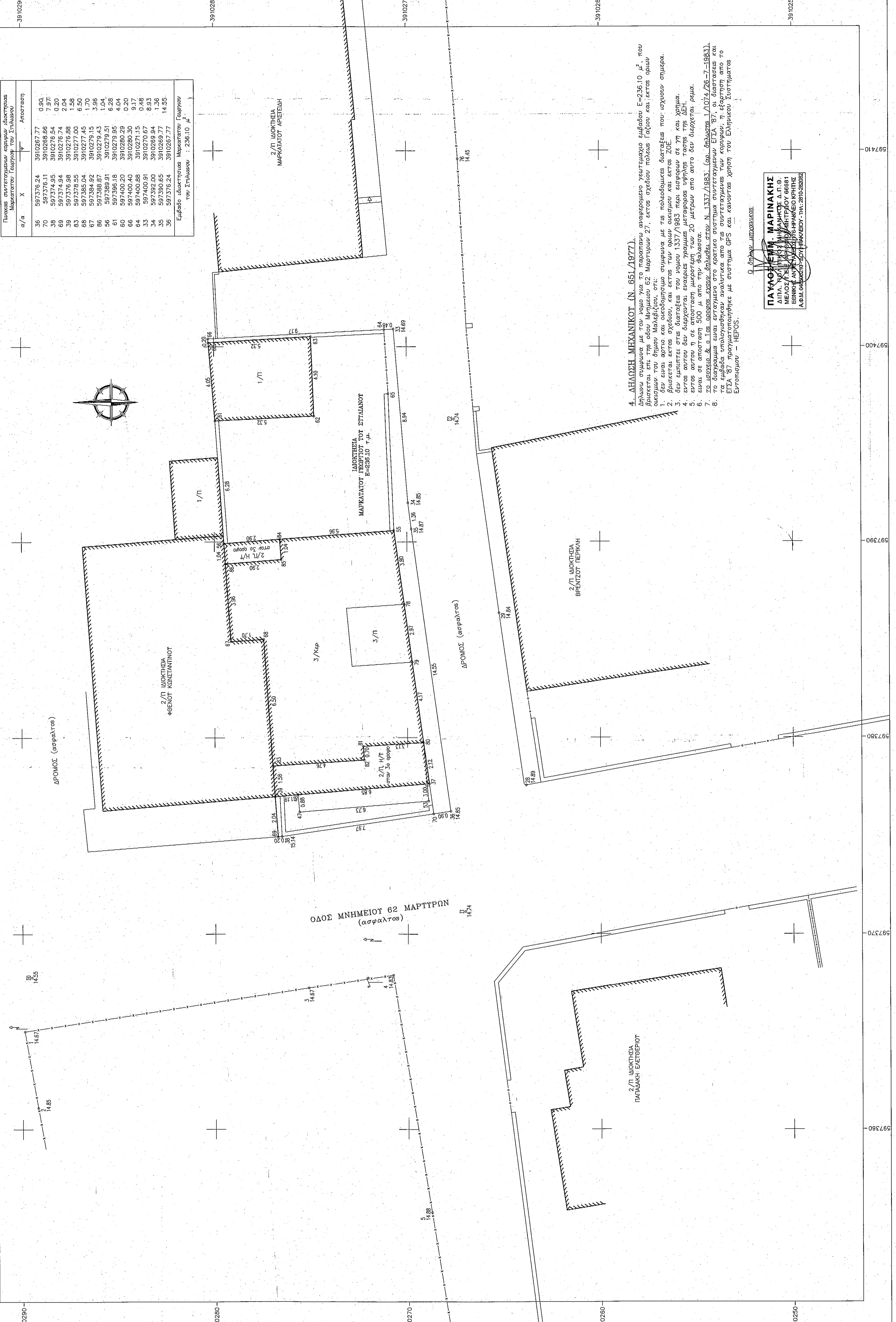
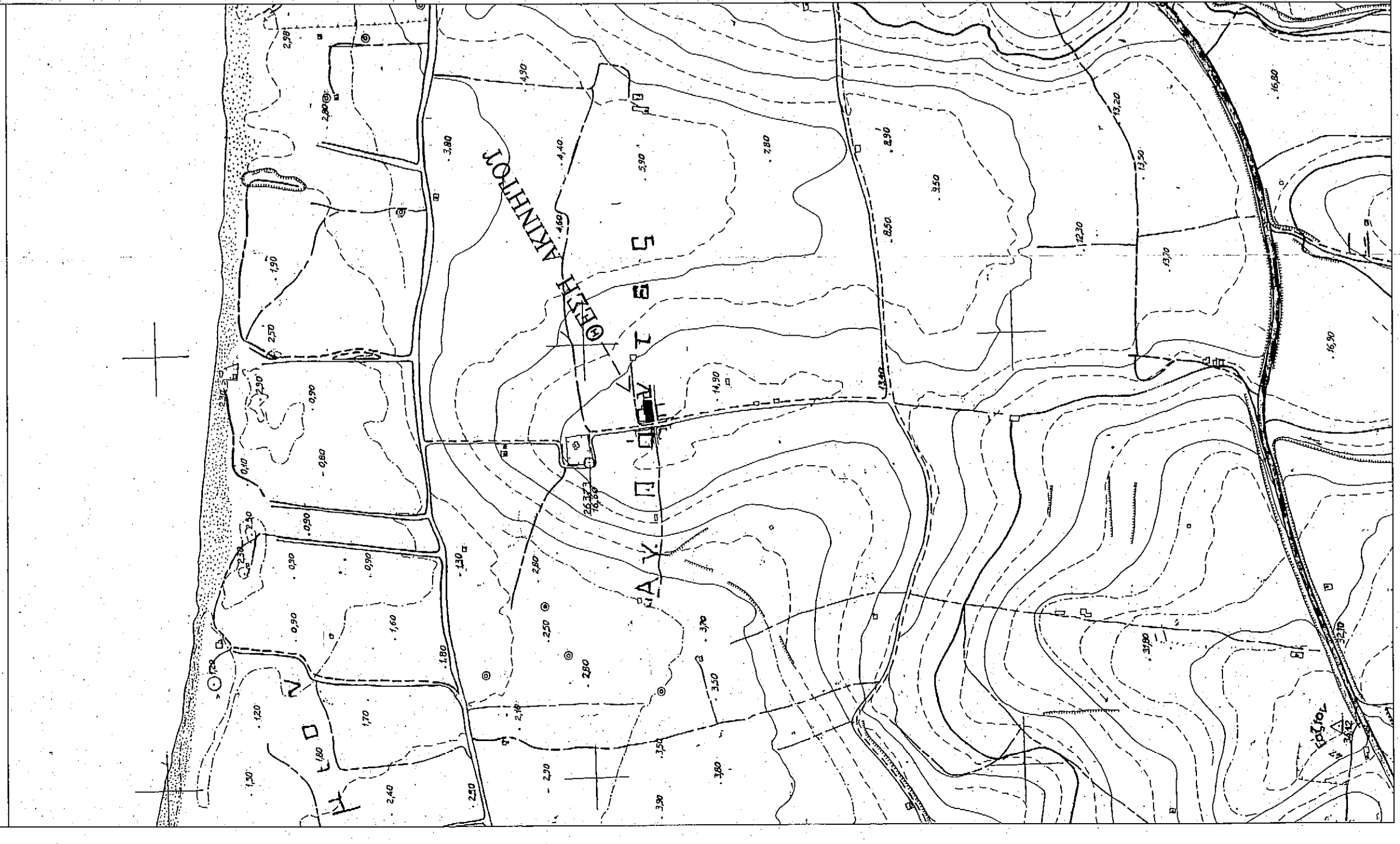

α/α	X	Υ	Απόσταση
36	597276.24	3910267.77	9.90
70	597276.11	3910268.66	7.97
38	597274.95	3910276.54	0.20
69	597274.94	3910276.74	2.04
83	597278.55	3910277.00	1.58
68	597285.04	3910277.45	6.50
67	597284.92	3910278.15	1.98
86	597288.87	3910279.43	1.04
56	597289.91	3910279.51	6.28
61	597290.20	3910280.29	4.04
60	597400.40	3910280.30	0.20
64	597400.88	3910279.67	8.93
33	597400.91	3910279.67	8.93
34	597392.00	3910269.94	1.36
35	597392.00	3910269.94	1.36
36	597276.24	3910267.77	14.55

Εμβαδό ιδιοκτησίας Μαρκατάτου Γεωργίου: 2261.0 μ²

4. ΔΗΛΩΣΗ ΜΗΧΑΝΙΚΟΥ (N. 651/1977).
 Δηλώνω επισημα με τον νόμο για το ποσοστό αναφοράς του γεωμετρικού εμβαδού Ε=236.10 μ², που βρίσκεται επί της οδού Μνημείου 62 Μαρτύρων 27, εκτός σχεδίου πόλεως Γέφυρας και εκτός ορίων οικισμών του δήμου Μακεδονίας, ότι:
 1. ότι είναι αρχαίο και οικοδομημένο σύμφωνα με τον Ν. 1337/1963 που εισήγαγε ως 7η και χρήση.
 2. ότι εμπίπτει στις διατάξεις του νόμου 1337/1963 που εισήγαγε ως 7η και χρήση.
 3. ότι εμπίπτει στις διατάξεις του νόμου 1337/1963 που εισήγαγε ως 7η και χρήση.
 4. είναι αυτόν που διαγράφεται ενταξιακά ως γεωμετρικός τύπος της ΔΕΗ.
 5. είναι σε απόσταση 500 μ. από την θάλασσα.
 6. είναι σε απόσταση 500 μ. από την θάλασσα.
 7. τα διαγράμματα είναι ενταξιακά στο κρατικό σύστημα συντεταγμένων ΕΓΣΑ '87, οι διαστάσεις και τα εμβαδά υπολογίστηκαν αναλυτικά από τις συντεταγμένες των κορυφών, η εξάρτηση από το ΕΓΣΑ '87 πραγματοποιήθηκε με σύστημα GRS και κανόνες χρήση του Ελληνικού Συστήματος Ενταξιακού - HEUS.

Ο ΔΗΛΩΣΗ ΜΗΧΑΝΙΚΟΣ
ΠΑΥΛΟΣ ΕΜΜ. ΜΑΡΙΝΑΚΗΣ
 Δ.Π.Θ. ΣΧΟΛΗ ΠΟΛΙΤΙΚΩΝ ΜΗΧΑΝΙΚΩΝ Δ.Π.Θ.
 ΜΕΛΟΣ Τ.Ε.Ε. ΑΡΧΙΤΕΚΤΟΝΩΝ Π.Ι.Ο.Σ.
 ΕΘΝΙΚΗΣ ΑΝΤΙΣΤΑΣΕΩΣ 76-ΗΡΑΚΛΕΙΟ ΚΡΗΤΗΣ
 Α.Φ.Μ. 04650210 - ΔΟΥ.ΗΡΑΚΛΕΙΟΥ - ΤΗΛ. 2810-280282

1. ΕΜΒΑΔΟΜΕΤΡΗΣΕΙΣ

- ΟΙΚΟΠΕΔΟ:
 - Εμβαδόν ακατέργαστο με στοιχεία : (36-70-38-69-39-83-68-67-86-56-61-66-64-33-34-35-36)=236.10 μ².
 - Εμβαδόν οικοπέδου με στοιχεία : (37-48-39-83-69-67-86-56-84-55-78-79-80-37)=107.61 μ².
 - Εμβαδόν οικοπέδου με στοιχεία : (37-48-39-83-69-67-86-56-84-55-78-79-80-37)=107.61 μ².
 - Εμβαδόν 2ου ορόφου με στοιχεία : (80-81-82-83-84-85-84-85-78-79-80-81)=80.60 μ².
 - Εμβαδόν Η/Τ χώρου 1 του 2ου ορόφου με στοιχεία : (85-86-56-84-85)=3.02 μ².
 - Εμβαδόν Η/Τ χώρου 2 του 2ου ορόφου με στοιχεία : (80-53-47-48-39-83-82-81-80)=20.03 μ².
- Εμβαδόν 1/1 ιδιοκτησίας (142-61-60-69-60)=21, 28 μ²

2. ΟΔΟΣ ΔΟΜΗΣΗΣ ΕΚΤΟΣ ΟΡΙΩΝ ΟΙΚΙΣΜΟΥ
 (Π.Δ. 24.05.1965-ΦΕΚ 2701/31.05.1965) & Ν. 3212-ΦΕΚ 3081/31.12.2003)
 Παραρτημένο Κόστος : 1000 μ²
 Συντελεστής Δόμησης : 20 %
 Αρμόδιος Όργανο : 2
 Μέγιστο Ύψος : 7,50 μ.
 Για κατασκευή μερίστη οδού μήκους 200 γ.μ. στα 4,000 μ².

3. ΔΗΛΩΣΗ ΙΔΙΟΚΤΗΤΗ (N. 4030/2011)
 Ο υπογράφων Μαρκατάτος Γεώργιος του Στυλιανού, δηλώνω ότι:
 1. τα ορία του γεωμετρικού εμβαδού (36-70-38-69-39-83-68-67-86-56-61-66-64-33-34-35-36) και εμβαδού 236.10 μ², που βρίσκεται επί της οδού Μνημείου 62 Μαρτύρων 27, εκτός σχεδίου πόλεως Γέφυρας και εκτός ορίων οικισμών του δήμου Μακεδονίας, υπολογίστηκαν από ύψους και επιφανείας για την ακρίβεια των δηλούμενων ορίων του γεωμετρικού και για την υπαρκτή και την αμία του ιδιοκτησιακού δικαιώματος μου.
 Ο ΔΗΛΩΣΗ

Ο ΔΗΛΩΣΗ

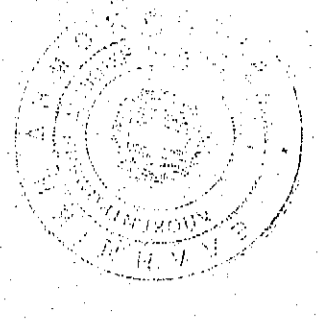

Ανεξάρτητος Ισχυρός
 Αναλόγως

ΙΔΙΟΚΤΗΤΗΣ	ΜΑΡΚΑΤΑΤΟΣ ΓΕΩΡΓΙΟΣ ΤΟΥ ΣΤΥΛΙΑΝΟΥ
ΘΕΣΗ	ΟΔΟΣ ΜΝΗΜΕΙΟΥ 62 ΜΑΡΤΥΡΩΝ 27, ΕΚΤΟΣ ΣΧΕΔΙΟΥ ΠΟΛΕΩΣ ΓΕΦΥΡΑΣ ΤΟΥ ΔΗΜΟΥ ΜΑΚΕΔΟΝΙΑΣ
ΘΕΜΑ	ΤΑΚΤΟΠΟΙΗΣΗ ΤΡΙΩΡΦΗΣ ΟΙΚΟΔΟΜΗΣ, ΙΣΟΓΕΙΑΣ ΑΠΟΦΗΚΗΣ ΚΑΙ ΕΡΓΑΣΙΩΝ ΠΕΡΙΒΑΛΛΟΝΤΟΣ ΧΩΡΟΥ ΜΕ ΤΟΝ Ν.4178/2013
ΜΕΛΕΤΗΤΗΣ	ΜΑΡΙΝΑΚΗΣ ΠΑΥΛΟΣ ΠΟΛΙΤΙΚΟΣ ΜΗΧΑΝΙΚΟΣ
ΘΕΜΑ ΣΧΕΔΙΟΥ	ΤΟΠΟΓΡΑΦΙΚΟ ΔΙΑΓΡΑΜΜΑ
ΚΑΙΜΑΚΑ	1:100
ΧΡΟΝΟΣ ΜΕΛΕΤΗΣ	ΣΕΠΤΕΜΒΡΙΟΣ 2014
ΥΠΟΓΡΑΦΗ	Ο ΓΕΩΡΓΙΟΣ
ΣΦΡΑΓΙΔΑ	
ΠΑΥΛΟΣ ΕΜΜ. ΜΑΡΙΝΑΚΗΣ	
ΜΕΛΟΣ Τ.Ε.Ε. ΑΡΧΙΤΕΚΤΟΝΩΝ Π.Ι.Ο.Σ.	
ΕΘΝΙΚΗΣ ΑΝΤΙΣΤΑΣΕΩΣ 76-ΗΡΑΚΛΕΙΟ ΚΡΗΤΗΣ	
Α.Φ.Μ. 04650210 - ΔΟΥ.ΗΡΑΚΛΕΙΟΥ - ΤΗΛ. 2810-280282	