

ΠΙΝΑΚΑΣ ΣΥΝΤΕΤΑΓΜΕΝΩΝ ΚΟΡΥΦΩΝ ΠΟΛΥΓΩΝΟΥ Α (ΚΛΗΡΟΤΕΜΑΧΙΟΥ 32), ΕΜΒΑΔΟΥ Ε=6220.17m²

ΒΑΛΩΝΙΚΟ ΓΕΩΔΑΙΤΙΚΟ ΣΥΣΤΗΜΑ ΑΝΑΦΟΡΑΣ (1975/Ε.Σ.Α. '75),
Ελλάδα/Αθήνα, 0908 από 374 137 m (0908/2772191)
Γραβιά: Έκδοσης Μεταστοιχείων
Κλίμακα Μεταστοιχείων: 1:24 000 000
Γωνιασμός κλίμακας: 0' 00" 00"
Γεωμετρική Κλίμακα Μεταστοιχείων: 1:600 000m

ΚΟΡΥΦΕΣ	Χ	Ψ
18	455866.57	4429413.21
8	455933.35	4429445.65
9	455940.67	4429428.25
10	455965.92	4429397.18
11	455978.05	4429383.59
12	455978.54	4429369.03
13	455988.25	4429338.44
14	455991.16	4429332.13
15	455943.11	4429353.02
16	455902.81	4429376.40
17	455883.91	4429392.32

ΠΙΝΑΚΑΣ ΣΥΝΤΕΤΑΓΜΕΝΩΝ ΚΟΡΥΦΩΝ ΠΟΛΥΓΩΝΟΥ Β (ΚΛΗΡΟΤΕΜΑΧΙΟΥ 104), ΕΜΒΑΔΟΥ Ε=4486.28m²

ΒΑΛΩΝΙΚΟ ΓΕΩΔΑΙΤΙΚΟ ΣΥΣΤΗΜΑ ΑΝΑΦΟΡΑΣ (1975/Ε.Σ.Α. '75),
Ελλάδα/Αθήνα, 0908 από 374 137 m (0908/2772191)
Γραβιά: Έκδοσης Μεταστοιχείων
Κλίμακα Μεταστοιχείων: 1:24 000 000
Γωνιασμός κλίμακας: 0' 00" 00"
Γεωμετρική Κλίμακα Μεταστοιχείων: 1:600 000m

ΚΟΡΥΦΕΣ	Χ	Ψ
1	455875.14	4429512.99
2	455917.86	4429510.29
3	455922.71	4429501.56
4	455921.74	4429481.17
5	455920.77	4429462.23
6	455923.20	4429459.32
7	455932.90	4429446.70
8	455933.35	4429445.65
18	455866.57	4429413.21
19	455864.51	4429415.70

ΑΠΟΣΠΑΣΜΑ ΟΡΘΟΦΩΤΟΧΑΡΤΗ Α/Φ ΕΤΟΥΣ ΛΗΨΗΣ 2009

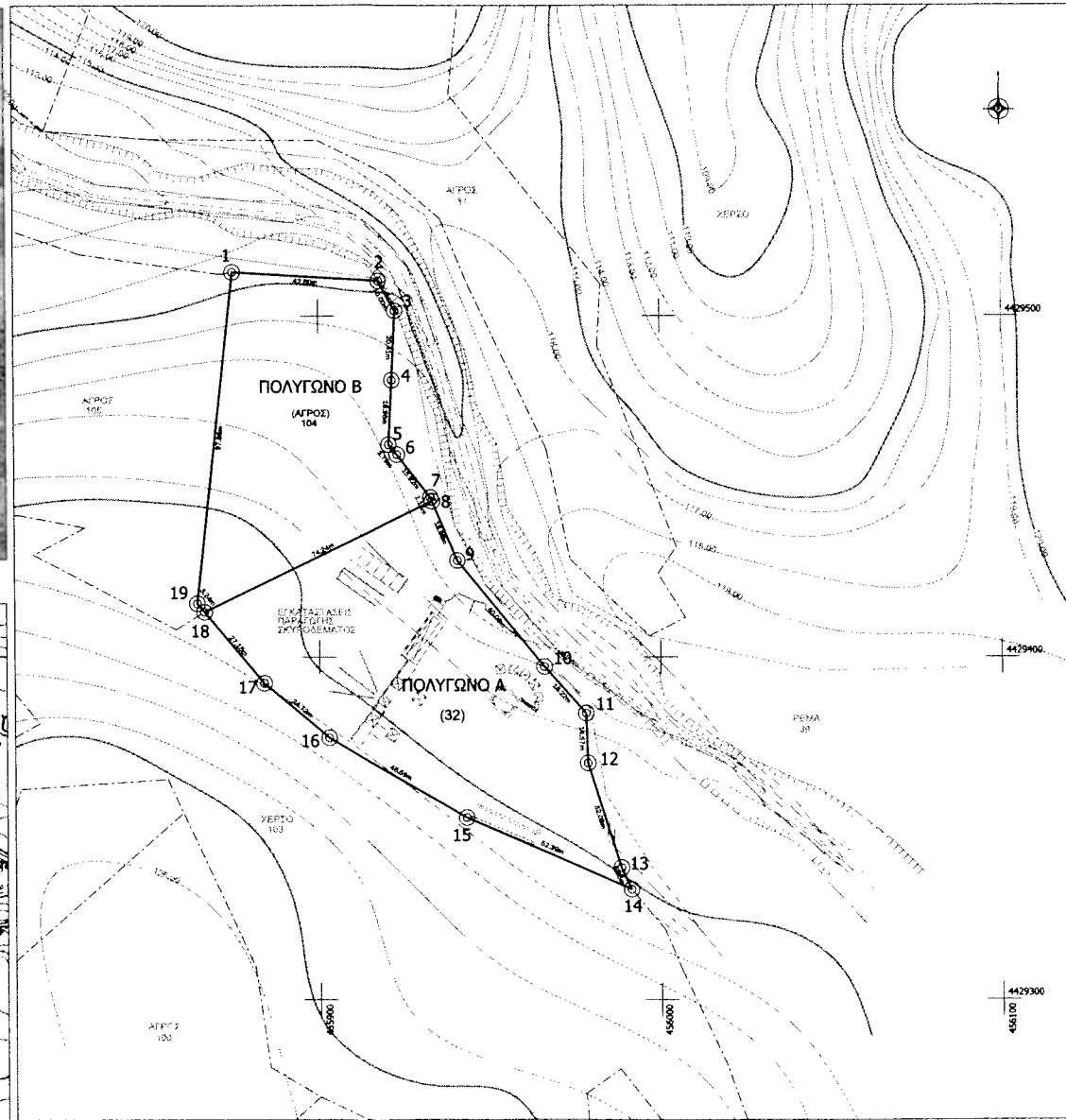

ΑΠΟΣΠΑΣΜΑ ΧΑΡΤΗ Γ.Υ.Σ. 1:5000 (Κωδικός πινακίδας: 4442/8-1.50000 "ΠΕΡΑΧΩΡΑ")

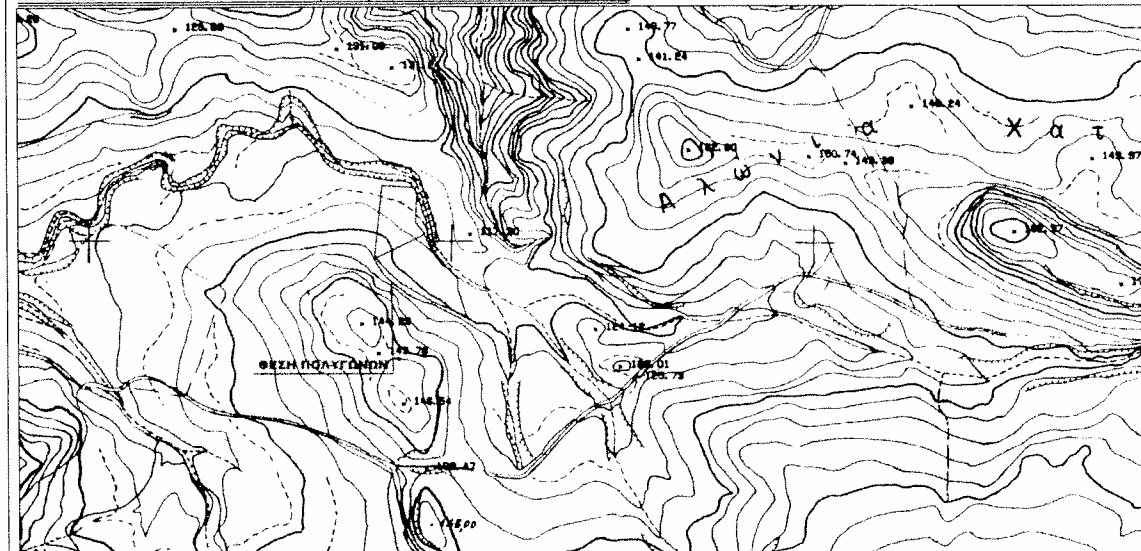

ελεγχθηκε
Μ. Χαλκιάδης
Γεωδαιτικός Μηχανικός
Δασολόγος

ΥΠΕΥΘΥΝΗ ΔΙΑΧΕΙΡΙΣΗ Ν.651/77

Με απόφαση μου ελέγχη και γνωρίζοντας τις συνθήκες που θα προκύψουν από την ανακρίβη τοποθέτηση των γεωμετρήσεων στα αποσπασματα των χαρτών 1) πινακίδας ΓΥΣ 1:5000 και 2) Ορθοφωτοχάρτη έτους λήψης 2009 και τις κλίμακες που προβλέπονται από τις διατάξεις της παρ.6 του αρ.22 του Ν.1599/1986, δηλώνω ότι η θέση α διαστάσεων και το σχήμα των αποσπασμάτων, όπως αποσπασμένα από αποσπασματα πινακίδων ΓΥΣ 1:5000 με πινακίδα 4442/8 και Ορθοφωτοχάρτη Α/Φ έτους λήψης 2009 και μου υποδείχθηκαν από τον ιδιοκτήτη είναι αμελείς.

ΑΘΗΝΑ
ΝΟΕΜΒΡΙΟΣ 2014

Ο ΜΗΧΑΝΙΚΟΣ
ΛΥΜΠΕΡΟΠΟΥΛΟΣ ΛΑΖΑΡΟΣ
ΑΥΤΟΝΟΜΟΣ ΤΟΠΟΓΡΑΦΟΣ ΜΗΧΑΝΙΚΟΣ ΕΜΠ

ΣΥΝΟΔΕΥΕΙ ΤΗΝ ΥΠ' ΑΡΙΘ. 31266
ΠΡΑΞΗ ΧΑΡΑΚΤΗΡΙΣΜΟΥ ΤΟΥ
ΔΑΣΑΡΧΕΙΟΥ ΚΑΣΣΑΝΔΡΑΣ



ΚΑΣΣΑΝΔΡΕΙΑ 1-12-14
Ο ΔΑΣΑΡΧΗΣ ΚΑΣΣΑΝΔΡΑΣ

Κων/νος Δουλικεριόης
Δασολόγος με Α' βαθμό

ISALOS
CONSULTING ENGINEERS
ΣΥΜΒΟΥΛΕΥΤΙΚΗ-ΜΕΛΕΤΗΤΙΚΗ

ΛΥΜΠΕΡΟΠΟΥΛΟΣ ΛΑΖΑΡΟΣ & ΣΙΑ Ε.Ε. ΤΖΟΡΤΖ 30-32, 10682 ΑΘΗΝΑ - info@isalos.gr - τηλ. 210 3830627 - fax: 210 3830729

ΕΡΓΟΔΟΤΗΣ:



ΕΡΓΟ:

ΣΥΝΤΑΞΗ ΤΟΠΟΓΡΑΦΙΚΟΥ ΔΙΑΓΡΑΜΜΑΤΟΣ

ΘΕΣΗ:

ΠΕΡΙΟΧΗ ΚΑΣΣΑΝΔΡΗΝΟΥ, Δ. Ε. ΚΑΣΣΑΝΔΡΑΣ, ΔΗΜΟΣ ΚΑΣΣΑΝΔΡΑΣ
Π. Ε. ΧΑΛΚΙΔΙΚΗΣ ΠΕΡΙΦΕΡΕΙΑ ΚΕΝΤΡΙΚΗΣ ΜΑΚΕΔΟΝΙΑΣ

ΘΕΜΑ:

ΤΟΠΟΓΡΑΦΙΚΟ ΔΙΑΓΡΑΜΜΑ
ΓΙΑ ΤΗΝ ΕΚΔΟΣΗ ΠΡΑΞΗΣ ΧΑΡΑΚΤΗΡΙΣΜΟΥ

ΑΡΙΘΜΟΣ ΣΧΕΔΙΟΥ: Kas_p-x14

ΗΜΕΡΟΜΗΝΙΑ ΣΥΝΤΑΞΗΣ: ΝΟΕΜΒΡΙΟΣ 2014

ΚΛΙΜΑΚΑ: 1 : 1000

ΥΠΟΓΡΑΦΗ:

ΣΦΡΑΓΙΔΑ: