

5	341818.49	4267246.32	39.72
6	341801.80	4267227.82	24.92
7	341768.00	4267244.75	37.80
8	341747.22	4267251.78	21.94
9	341751.60	4267283.60	32.13
10	341754.53	4267312.71	29.25
11	341760.48	4267311.47	6.08
12	341778.15	4267308.68	17.88
13	341796.00	4267308.60	17.85
14	341800.07	4267308.91	4.08
15	341819.52	4267311.75	19.66
16	341823.31	4267310.67	3.94
17	341825.13	4267310.39	1.84
18	341844.18	4267314.32	19.45
19	341860.50	4267314.78	16.33
20	341866.01	4267313.25	5.72
21	341873.06	4267310.06	7.73
22	341875.72	4267308.17	3.27
23	341882.37	4267304.40	7.65
24	341886.23	4267302.50	4.30
25	341891.37	4267300.36	5.57
26	341894.84	4267298.77	3.81
1	341899.53	4267297.05	5.00

$E = 1/2 \sum (X_i + X_{i+1})(Y_i - Y_{i+1})$

$E = 7656.71 \mu^2$



ΠΑΡΑΤΗΡΗΣΗ: Τα όρια υποδείχθηκαν από τον ιδιοκτήτη.



**ΔΥΝΑΜΙΚΟΤΗΤΑ: 6 ΙΣΟΔΥΝΑΜΑ**

**ΥΠΟΜΝΗΜΑ**  
 ΤΟΠΟΓΡΑΦΙΚΟ ΔΙΑΓΡΑΜΜΑ ΑΓΡΟΤΕΜΑΧΙΟΥ (1.2.3...25.26.1) ΙΔΙΟΚΤΗΣΙΑΣ: ΤΣΙΑΝΤΑ ΑΘΗΝΑ ΣΤΟ ΛΙΔΩΡΙΚΙ (ΕΚΤΟΣ ΟΙΚΙΣΜΟΥ) ΔΗΜΟΣ ΔΩΡΙΔΟΣ ΚΛΙΜΑΚΑ: 1:500 ΘΕΣΗ: "ΑΓΙΟΣ ΝΙΚΟΛΑΟΣ" ΕΜΒΑΔΟΝ ΑΓΡΟΤΕΜΑΧΙΟΥ (1.2.3...25.26.1)  $E = 7656.71 \mu^2$  ΛΙΔΩΡΙΚΙ ΦΕΒΡΟΥΑΡΙΟΣ 2014 Η ΜΗΧΑΝΙΚΟΣ

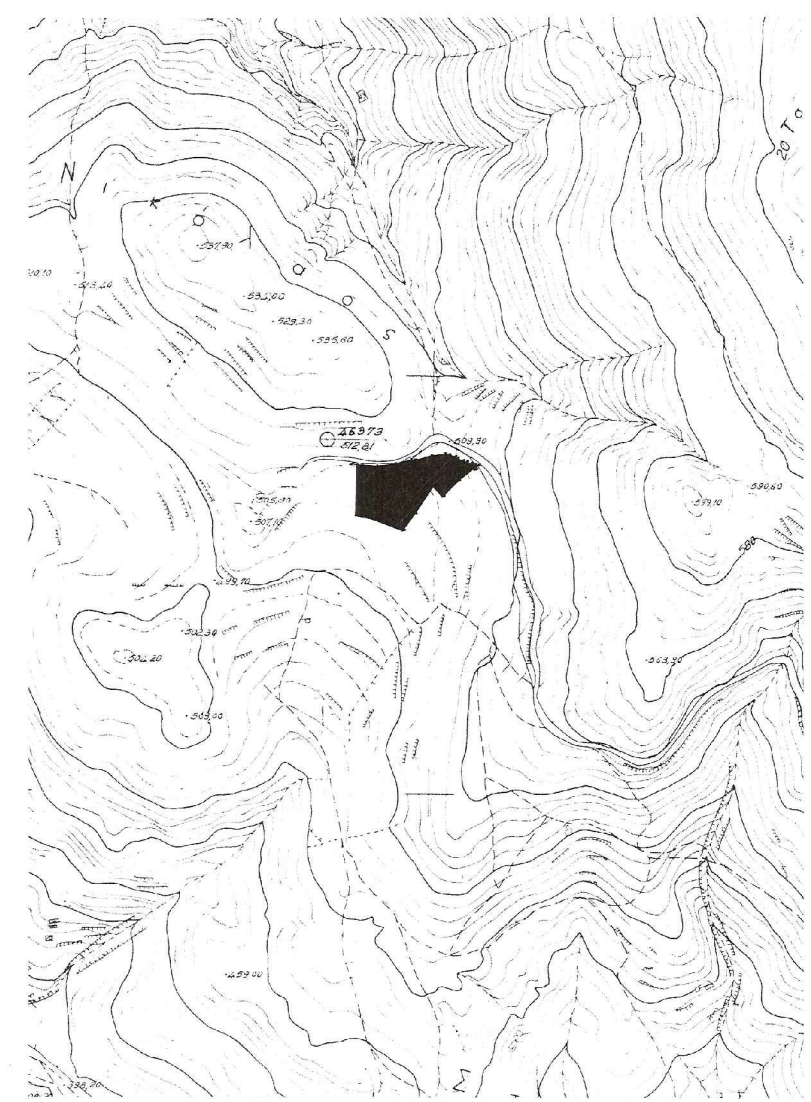

ΕΠΙΣΤΗΜΟΝΙΚΟ ΚΑΤΑΣΤΑΣΗ  
 Κ.Α.Σ.  
 Κ.Α.Σ.  
 ΚΑΡΑΣΤΑΘΗ ΚΩΝ/ΝΟΥ  
 ΚΑΤΑΣΤΑΣΗ ΜΗΤΕΡΑΡΧΑΙ  
 ΔΑΙΤΥΠΟΝΟΣ