

ΑΠΟΣΠΑΣΜΑ ΔΙΑΓΡ. Γ.Υ.Σ. Φ.Χ. 'ΚΟΜΟΤΗΝΗ' ΚΑΙΜ. 1/5000-ΘΕΣΗ ΑΓΡΟΤΕΜΑΧΙΟΥ.

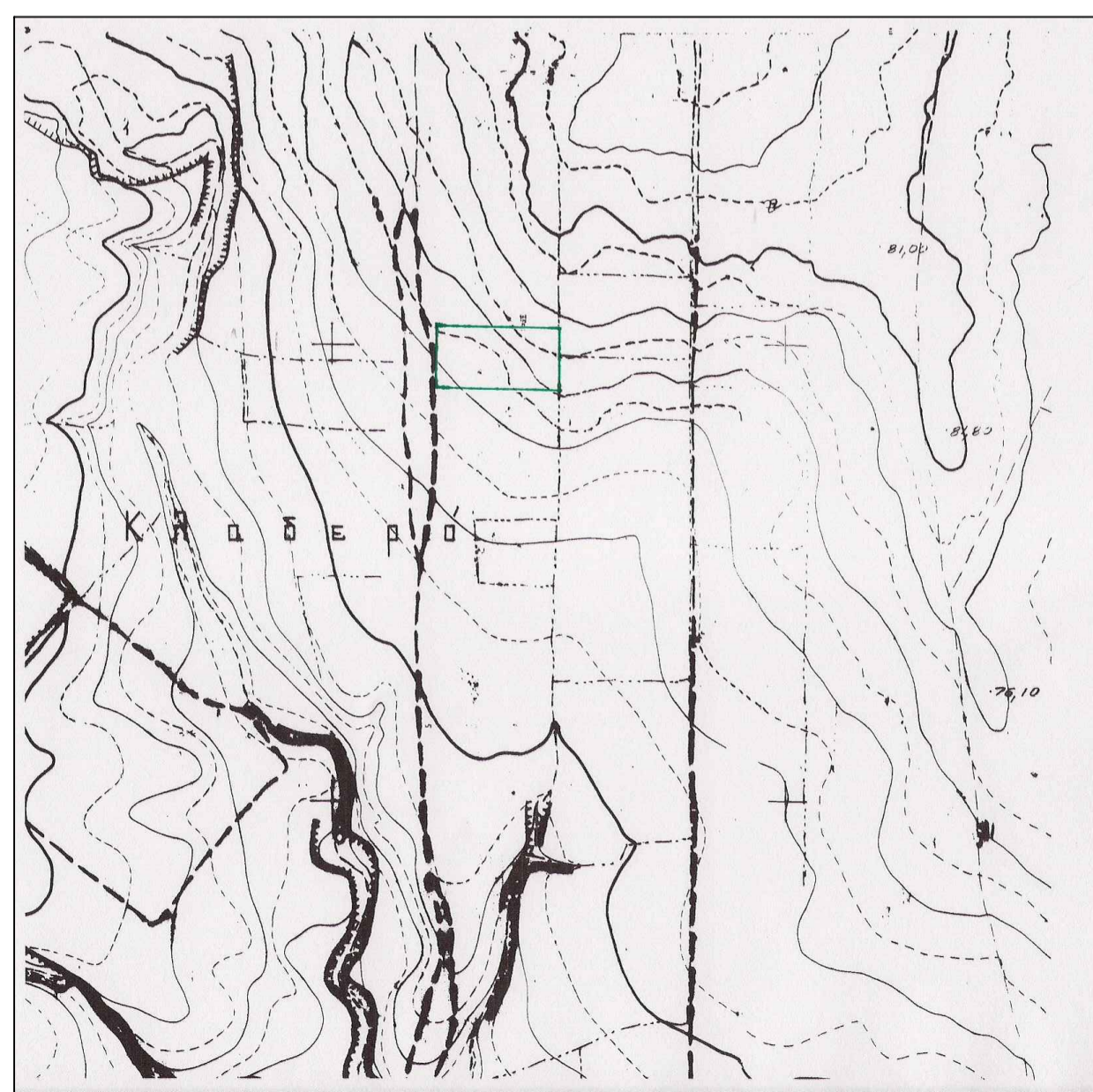
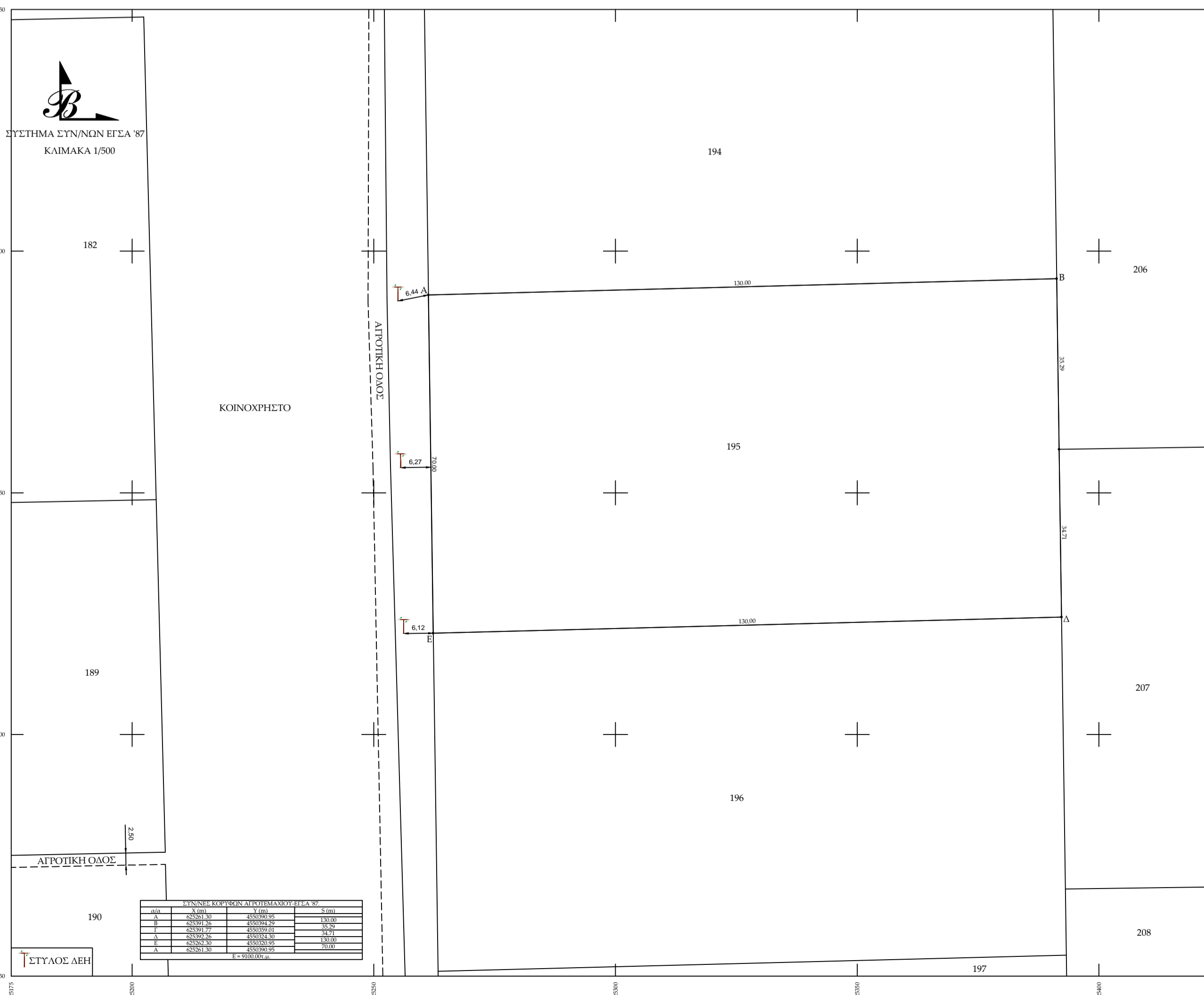
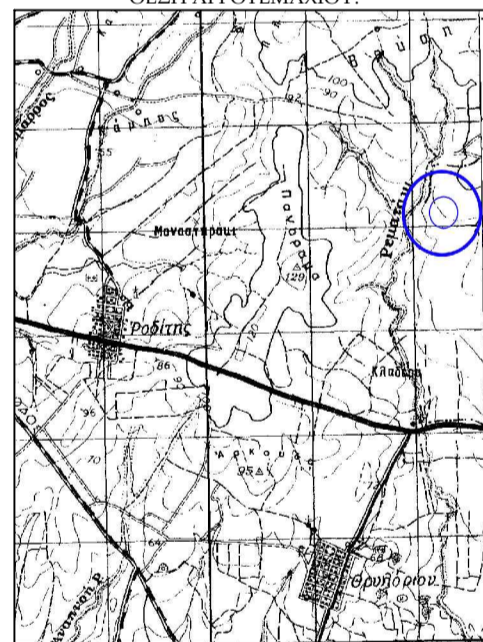

ΑΠΟΣΠΑΣΜΑ ΔΙΑΓΡ. 3642-2 Γ.Υ.Σ. ΚΑΙΜ. 1/5000-ΘΕΣΗ ΑΓΡΟΤΙΧΙΟΥ.

Α/Α	ΚΑΤΑΣΤΑΣΗ	ΕΠΙΜΕΤΡΟ	ΕΠΙΜΕΤΡΟ
1	182	1.200,00	1.200,00
2	189	1.200,00	1.200,00
3	190	1.200,00	1.200,00
4	194	1.200,00	1.200,00
5	195	1.200,00	1.200,00
6	196	1.200,00	1.200,00
7	197	1.200,00	1.200,00
8	206	1.200,00	1.200,00
9	207	1.200,00	1.200,00
10	208	1.200,00	1.200,00

ΤΟΠΟΓΡΑΦΙΚΟ ΔΙΑΓΡΑΜΜΑ
ΥΠ. ΑΡ. 195 ΚΑΗ/ΟΤΕΜΑΧΙΟΥ Α.Δ. ΘΥΡΛΟΡΙΟΥ Ν.ΡΟΔΟΠΗΣ

ΟΡΟΙ ΔΟΜΗΣΗΣ

Π.Δ. 31-5-85-ΦΕΚ 270Α - Ν.3212/2003-ΦΕΚ 308Α/31-12-03
ΓΗΠΕΛΑ ΕΚΤΟΣ ΣΧΕΔΙΟΥ-ΑΡΤΟΤΗΤΑ 400μ²(ΚΑΝΟΝΑΣ)
ΜΕΓΙΣΤΗ ΚΑΛΥΨΗ 10%-ΜΕΓ. Σ.Δ-0,2
ΓΗΠΕΛΑ ΚΑΤΑ ΤΗΝ 31-5-85 ΜΕ ΠΡΟΣΩΠΟ ΣΕ ΔΙΕΘΝΕΙΣ, ΕΘΝΙΚΕΣ, ΕΠΑΓΓΕΛΜΑΤΙΚΕΣ, ΔΗΜΟΤΙΚΕΣ & ΚΟΙΝΟΤΙΚΕΣ ΟΔΟΥΣ ΕΞΟΧΩΝ:
ΕΧΟΥΝ ΕΛ.ΕΜΒΛΑΘΟΝ 200μ²-ΠΡΟΣΩΠΟ 25μ²(ΤΑ ΓΗΠΕΛΑ ΠΟΥ ΥΦΙΣΤΑΝΤΑΙ ΚΑΤΑ ΤΗΝ 17η-10-1978/Π.Δ. 6-10-78/ΦΕΚ 538Α)
ΕΧΟΥΝ ΕΛ.ΕΜΒΛΑΘΟΝ 120μ²-ΠΡΟΣΩΠΟ 20μ²(ΤΑ ΓΗΠΕΛΑ ΠΟΥ ΥΦΙΣΤΑΝΤΑΙ ΚΑΤΑ ΤΗΝ 12η-9-1964/Β.Δ. 21-7-64/ΦΕΚ 141Α)
ΕΧΟΥΝ ΕΛ.ΕΜΒΛΑΘΟΝ 750μ²-ΠΡΟΣΩΠΟ 10μ²(ΤΑ ΓΗΠΕΛΑ ΠΟΥ ΥΦΙΣΤΑΝΤΑΙ ΚΑΤΑ ΤΗΝ 12η-11-1962/Β.Δ. 24-10-62/ΦΕΚ 142Α)

ΥΠ. ΑΡ. 4038/ 25-8-2010 ΑΓΡΟΦ. ΥΠΟΥΡΓΟΥ ΠΕΡΙΒΑΛΛΟΝΤΟΣ, ΕΝΕΡΓΕΙΑΣ ΚΑΙ ΚΑΙΜΑΤΙΚΗΣ ΑΛΛΑΓΗΣ (ΦΕΚ 1558/ 22-9-2010)
ΕΠΙΡΕΘΕΙΝ ΟΡΕΝ ΓΙΑ ΤΗΝ ΕΚΚΑΤΑΣΤΑΣΗ ΦΩΤΟΒΟΛΤΑΙΚΩΝ ΣΥΣΤΗΜΑΤΩΝ ΚΑΤΗΛΑΚΩΝ ΣΥΣΤΗΜΑΤΩΝ ΣΕ ΓΗΠΕΛΑ ΚΑΙ ΚΤΙΡΙΑ ΣΕ ΕΤΕΡΕΣ ΣΧΕΔΙΟΥ ΠΕΡΙΟΧΕΣ.
ΔΕΝ ΑΠΑΙΤΕΙΤΑΙ ΤΑ ΓΗΠΕΛΑ ΝΑ ΕΙΝΑΙ ΑΡΤΙΑ ΚΑΙ ΟΚΟΛΟΜΗΣΙΜΑ, ΕΚΤΟΣ ΕΑΝ ΖΗΤΟΥΝΤΑΙ ΔΟΜΙΚΕΣ ΚΑΤΑΣΚΕΥΕΣ ΠΕΡΑΝ ΤΩΝ ΑΓΡΟΤΙΚΩΝ ΑΝΑΓΚΩΝ ΓΙΑ ΤΗΝ ΕΚΚΑΤΑΣΤΑΣΗ ΑΥΤΩΝ.
ΜΕΓΙΣΤΗ ΚΑΛΥΨΗ: 40% (Ο ΣΥΝΟΛΟ ΤΩΝ ΕΚΚΑΤΑΣΤΑΣΕΩΝ ΤΟΥ ΦΘ ΕΞΟΧΩΣΜΟΥ)
ΕΛΑΣΤΗ ΑΠΟΣΤΑΣΗ: +0,25% ΑΠΟ ΤΑ ΟΡΙΑ ΟΤΑΝ ΜΕΤ. ΤΥΧΕ ΕΞΟΡΙΑ, -0,25%
ΕΛΑΣΤΗ ΑΠΟΣΤΑΣΗ: 8% ΑΠΟ ΤΑ ΟΡΙΑ ΟΤΑΝ ΜΕΤ. ΤΥΧΕ ΕΞΟΡΙΑ, -2,50%
ΤΡΟΦΟΔΩΣΗ ΠΑΡΑΡΤΗΡΙΑ ΤΗΣ ΥΠ. ΑΡ. 4038/25-8-2010 (ΦΕΚ 1558) ΥΠΟΥΡΓ. ΑΓΡΟΦ.

ΥΠ. ΑΡ. 9154/28-02-2011 ΠΡΟΚΗΡΥΣΣΕΙ ΥΠ. ΠΕΡ. & ΚΑΙΜ. ΑΛΛΑΓΗΣ

ΕΜΒΛΑΘΟΝ ΑΓΡΟΤΕΜΑΧΙΟΥ (Α.Ρ.Γ.Α.Ε.Α)-9100,0μ²
ΒΕΒΑΙΩΣΗ
Ο ΥΠΟΓΡΑΜΜΕΝΟΣ ΣΤΑΥΡΟΣ ΠΑΝΤΕΛΗΣ ΑΓΡΟΝΟΜΟΣ ΤΟΠΟΓΡΑΦΟΣ ΜΗΧΑΝΙΚΟΣ ΕΧΟΝΤΑΣ ΥΠΟΥΦΗ (ΥΠΕ) ΔΙΑΤΑΞΕΙΣ ΤΟΥ Ν.651/77, (ΥΠΕ) ΔΙΑΤΑΞΕΙΣ ΤΟΥ Ν.1337/83, (ΥΠΕ) ΔΙΑΤΑΞΕΙΣ ΤΟΥ Γ.Ο.Κ ΒΕΒΑΙΩΝΟ
ΟΠΙΟ ΠΑΡΑΠΑΝΩ ΑΓΡΟΤΕΜΑΧΙΟ ΕΙΝΑΙ ΑΡΤΙΟ ΚΑΙ ΟΚΟΛΟΜΗΣΙΜΟ ΚΑΙ ΔΕΝ ΥΠΑΓΕΤΑΙ ΣΤΙΣ ΔΙΑΤΑΞΕΙΣ ΤΟΥ Ν.1337/83 ΠΕΡΙ ΕΠΙΘΡΟΑΣ ΣΕ ΓΗ ΚΑΙ ΧΡΗΜΑ.
ΚΟΜΟΤΗΝΗ, ΑΥΓΟΥΣΤΟΣ 2010
Ο ΒΕΒΑΙΩΝ ΚΑΙ ΣΥΝΤΑΞΑΣ

ΣΤΑΥΡΟΣ ΠΑΝΤΕΛΗΣ
ΔΙΠΛΩΜ. ΑΓΡΟΝΟΜΟΣ / ΤΟΠΟΓΡΑΦΟΣ ΜΗΧΑΝΙΚΟΣ
ΑΡΧΙΤΕΚΤΟΝΟΥ ΠΑΝΕΠΙΣΤΗΜΙΟΥ ΘΕΣΣΑΛΟΝΙΚΗΣ
ΜΕΛΟΣ Τ.Ε.Ε. ΑΡΧΙΤΕΚΤΟΝΩΝ Π.Π. 93099
ΑΡ. ΜΑΝΕΣΗ 811 Ο.Ο. ΚΟΜΟΤΗΝΗΣ
ΤΗΛ. & ΤΗΝ. 25310 22233
Α.Φ.Μ. 302355793 - Α.Ο.Υ. ΚΟΜΟΤΗΝΗΣ

Ο ΥΠΟΓΡΑΜΜΕΝΟΣ ΣΤΑΥΡΟΣ ΠΑΝΤΕΛΗΣ ΑΓΡΟΝΟΜΟΣ ΤΟΠΟΓΡΑΦΟΣ ΜΗΧΑΝΙΚΟΣ ΑΓΙΟΝ ΟΠΙΟ ΕΜΒΛΑΘΟΝ ΑΓΡΟΤΕΜΑΧΙΟΥ ΠΡΕΣΒΕΥΕΙ ΤΑΙΝΤΟΣ ΕΠΙΧΕΙΡΗΤΙΚΟΥ ΑΓΡΟΚΗΜΑΤΟΣ ΘΥΡΛΟΡΙΟΥ, ΑΚΡΙΤΕΣ ΤΟ ΥΠ. ΑΡ. 195 ΤΕΜ. Α.Δ. 190 ΚΑΙ ΔΕΝ ΚΑΤΑΛΑΜΒΑΝΕΙ ΚΟΙΝΟΧΡΗΣΤΗ ΕΚΤΑΣΗ Ο ΘΥΡΛΩΝ.

ΣΤΑΥΡΟΣ ΠΑΝΤΕΛΗΣ
ΔΙΠΛΩΜ. ΑΓΡΟΝΟΜΟΣ / ΤΟΠΟΓΡΑΦΟΣ ΜΗΧΑΝΙΚΟΣ
ΑΡΧΙΤΕΚΤΟΝΟΥ ΠΑΝΕΠΙΣΤΗΜΙΟΥ ΘΕΣΣΑΛΟΝΙΚΗΣ
ΜΕΛΟΣ Τ.Ε.Ε. ΑΡΧΙΤΕΚΤΟΝΩΝ Π.Π. 93099
ΑΡ. ΜΑΝΕΣΗ 811 Ο.Ο. ΚΟΜΟΤΗΝΗΣ
ΤΗΛ. & ΤΗΝ. 25310 22233
Α.Φ.Μ. 302355793 - Α.Ο.Υ. ΚΟΜΟΤΗΝΗΣ

εργοδότης	ΧΑΤΖΟΠΟΥΛΟΣ ΑΘΑΝΑΣΙΟΣ
τίτλος έργου	ΑΠΟΤΥΠΩΣΗ ΑΓΡΟΤΕΜΑΧΙΟΥ
περιοχή μελέτης δήμος νομός	ΚΤΗΜ. ΠΕΡ. ΘΥΡΛΟΡΙΟΥ ΚΟΜΟΤΗΝΗΣ ΡΟΔΟΠΗΣ
μελετητής	ΣΤΑΥΡΟΣ ΠΑΝΤΕΛΗΣ ΔΙΠΛ. ΑΓΡ. ΤΟΠΟΓΡΑΦΟΣ ΜΗΧΑΝΙΚΟΣ ΑΡ. ΜΑΝΕΣΗ 3-ΚΟΜΟΤΗΝΗ
θέμα σχεδίου	
ΤΟΠΟΓΡΑΦΙΚΟ ΔΙΑΓΡΑΜΜΑ	
αριθμ. σχεδίου	Τ1
κλίμακα	1/500
ΚΟΜΟΤΗΝΗ,	
ΧΡΟΝΟΣ ΜΕΛΕΤΗΣ	03/08/2010
Ο ΣΥΝΤΑΞΑΣ	Η ΥΠΗΡΕΣΙΑ
ΣΤΑΥΡΟΣ ΠΑΝΤΕΛΗΣ ΔΙΠΛΩΜ. ΑΓΡΟΝΟΜΟΣ / ΤΟΠΟΓΡΑΦΟΣ ΜΗΧΑΝΙΚΟΣ ΑΡΧΙΤΕΚΤΟΝΟΥ ΠΑΝΕΠΙΣΤΗΜΙΟΥ ΘΕΣΣΑΛΟΝΙΚΗΣ ΜΕΛΟΣ Τ.Ε.Ε. ΑΡΧΙΤΕΚΤΟΝΩΝ Π.Π. 93099 ΑΡ. ΜΑΝΕΣΗ 811 Ο.Ο. ΚΟΜΟΤΗΝΗΣ ΤΗΛ. & ΤΗΝ. 25310 22233 Α.Φ.Μ. 302355793 - Α.Ο.Υ. ΚΟΜΟΤΗΝΗΣ	