

ΑΠΟΣΠΑΣΜΑ ΟΡΘΟΦΩΤΟΧΑΡΤΗ ΕΛΕΥΘΕΡΗΣ ΔΙΑΝΟΜΗΣ (ΚΤΗΜΑΤΟΛΟΓΙΟ Α.Ε.)

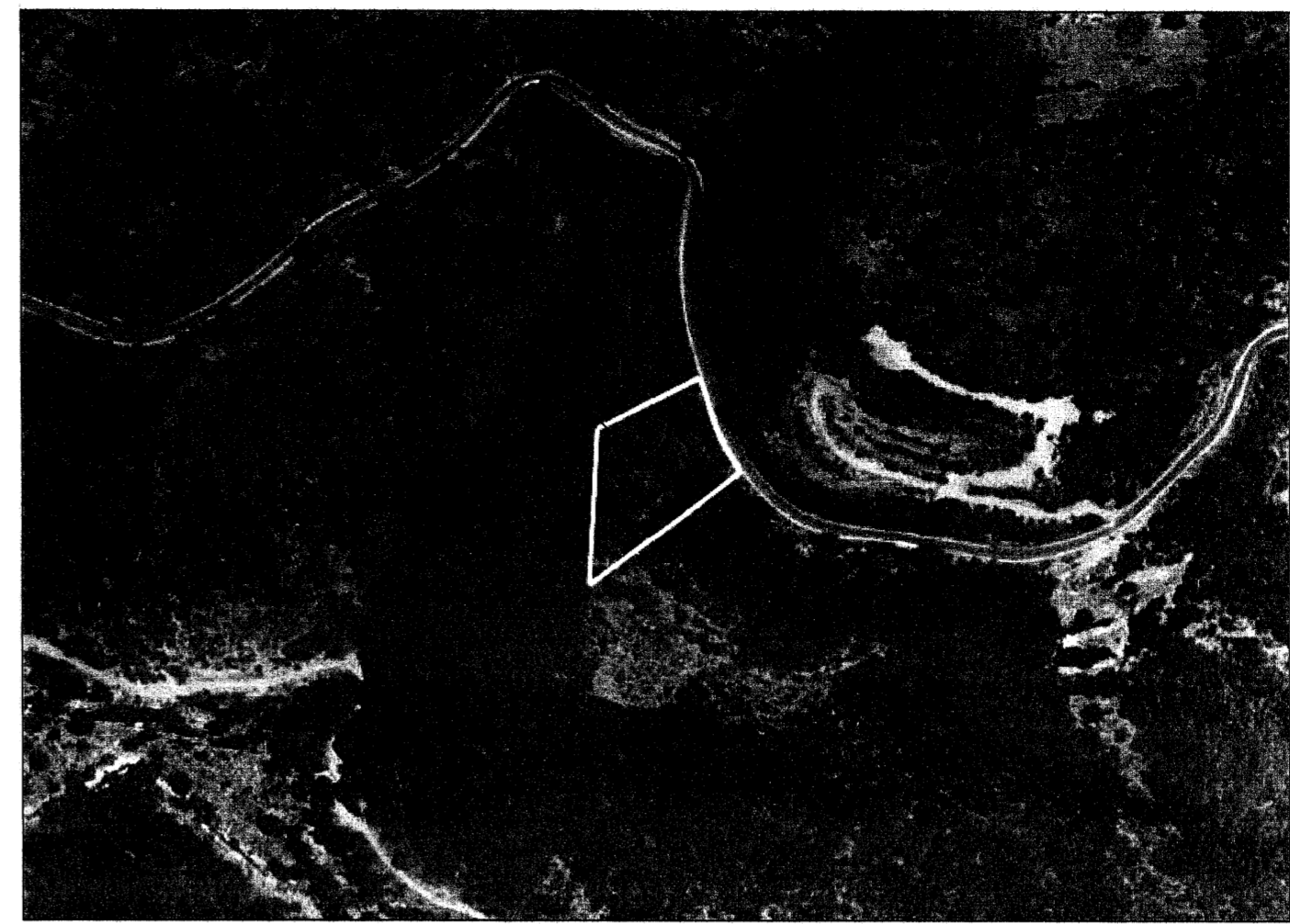

ΥΠΟΜΗΝΗΜΑ

- Συρματοπερίφραξη
- Κτίσμα
- - - Οριοθέτηση αγροτεμαχίου
- Πρανές
- - - Πόδι πρανούς
- Ξερολιθά
- Κολωνάκι
- Ισομψείς
- A1-A2...-A13-A1 Όρια Ιδιοκτησίας

ΑΠΟΣΠΑΣΜΑ ΦΥΛΛΟΥ ΧΑΡΤΗ Γ.Υ.Σ.  
ΑΡΙΘΜΟΣ ΦΥΛΛΟΥ 6287\_2 ΚΛΙΜΑΚΑ 1: 5.000

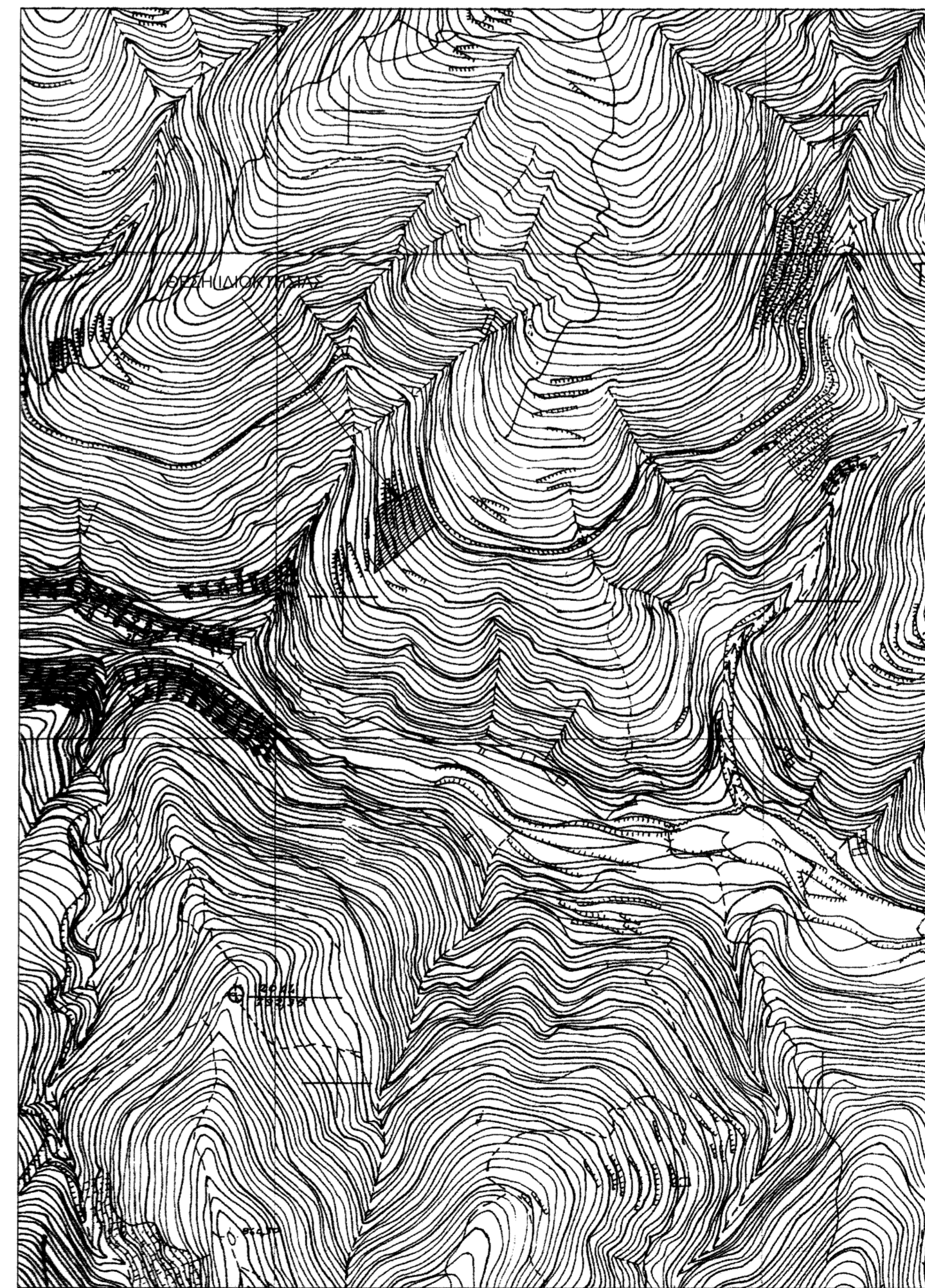

ΠΑΡΗΡΤΗΜΑ

1. Για την σύνταξη του διαγράμματος πραγματοποιήθηκε ένταξη στο Ελληνικό Γεωδαιτικό Σύστημα Αναφοράς ΕΓΣΑ 87 με χρήση γεωδαιτικού GPS υψηλής ακρίβειας (L1-L2 Promark100 Magellan- Ashtech antenna) με τη μέθοδο του κινηματού ενσωμαρωτό RTK και χρήση μέγιστου σφάλματος του συστήματος HEPOS της ΚΤΗΜΑΤΟΛΟΓΙΟ Α.Ε.
2. Εμβαδόν αγροτεμαχίου με στοιχεία (A1,A2,A3,A4...A11,A1) = 3089,85 τ.μ.
3. Τίτλος κτήσης : Αριθμός συμβολαίου 1377/28-1-2005, Συμβ/φου Ψωφιδος Μαρίας Γ. Λουμιάτη.
4. Δεν έγινε έλεγχος των τίτλων Ιδιοκτησίας.

ΔΗΛΩΣΗ ΙΔΙΟΚΤΗΤΩΝ

Οι υπογεγραμμένοι συνδιοκτές του αγροτεμαχίου με στοιχεία (A1,A2,A3,A4...A11,A1) δηλώνουμε υπεύθυνα ότι τα όρια του έχουν υλοποιηθεί σωστά, ως και υποδείχθηκαν στον συντάκτη μηχανικό.

ΣΥΝΤΕΤΑΓΜΕΝΕΣ ΚΟΡΥΦΩΝ ΑΓΡΟΤΕΜΑΧΙΟΥ ΜΕ ΣΤΟΙΧΕΙΑ (A1,A2,A3...A13,A1) ΣΕ ΕΓΣΑ 87

ΚΟΡΥΦΗ (ΔΙΟΚΤΗΣΙΑΣ)	X(μ)	Y(μ)
A1	323316,780	4172539,345
A2	323345,033	4172553,827
A3	323346,662	4172550,005
A4	323351,353	4172534,185
A5	323353,282	4172529,243
A6	323356,665	4172522,626
A7	323359,391	4172518,070
A8	323362,825	4172514,083
A9	323333,044	4172491,089
A10	323298,000	4172464,910
A11	323301,440	4172531,590

ΥΠΟΛΟΓΙΣΜΟΣ ΕΜΒΑΔΟΥ ΒΑΣΗ ΤΩΝ ΣΥΝΤΕΤΑΓΜΕΝΩΝ  $E = \sum_{i=1}^n y_i \cdot (x_{i-1} - x_{i+1})$

ΥΠΕΥΘΥΝΗ ΔΗΛΩΣΗ ΜΗΧΑΝΙΚΟΥ

Ο κάτωθι υπογεγραμμένος Πάυλος Αποστολάκης του Γεωργίου, Αγρόνομος και Τοπογράφος Μηχανικός Ε.Μ.Π., με Α.Μ. ΤΕΕ 89533 έχοντας υπόψη με τις συνθέσεις από ανακριβή τοποθέτηση της έκτασης, δηλώνω ότι η έκταση υπό τα στοιχεία (A1,A2,A3...A10,A11,A1) , εμβαδού 3.089,85 τ.μ. στη θέση " Κατσούλι-Αλώνι ", Δημοτικής Ενότητας Λαγκαδίων του Δήμου Γορτυνίας στην Περιφερειακή Ενότητα Αρκαδίας, είναι τοποθετημένη επισκριβώς με δική μου ευθύνη στην παραπάνω πινακίδα ΓΥΣ 6287/2 ΚΛ. 1:5000 .

Ο Μηχανικός  
ΑΠΟΣΤΟΛΑΚΗΣ ΠΑΥΛΟΣ  
ΔΙΠΛ. ΔΙΠΛΩΜΑΤΟΣ ΤΟΠΟΓΡΑΦΟΣ ΜΗΧΑΝΙΚΟΣ  
ΕΡΕΥΝΗΤΩΝ ΜΕΤΕΩΡΟΛΟΓΙΟΥ ΚΑΙ ΥΠΕΡΥΨΗΛΩΝ  
ΜΕΤΕΩΡΟΛΟΓΙΟΥ ΚΑΙ ΜΗΤΕΩΡΟΛΟΓΙΟΥ ΕΡΕΥΝΗΤΩΝ  
ΓΕΩΛΟΓΙΑΣ ΚΑΙ ΓΕΩΓΡΑΦΙΑΣ ΤΕΧΝΟΛΟΓΙΑΣ  
ΑΡΧΗΜ. 13/8/85 ΤΕΕ 89533 ΔΟΥ ΔΕΛΤΑΡΧΗ

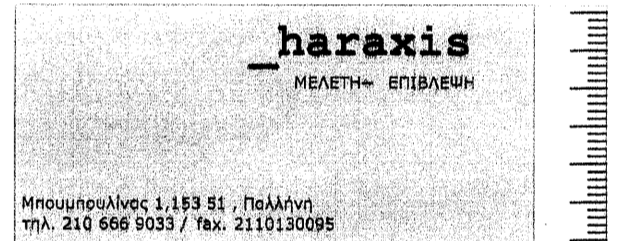

ΜΕΛΕΤΗΤΗΣ	ΠΑΥΛΟΣ ΑΠΟΣΤΟΛΑΚΗΣ
ΙΔΙΟΚΤΗΤΕΣ	ΚΑΘΗΡΟΝΟΜΟΙ ΒΑΣΙΛΕΙΟΥ ΑΛΕΞΟΠΟΥΛΟΥ
ΕΡΓΟ	ΑΝΙΣΤΥΠΩΣΗ ΑΓΡΟΤΕΜΑΧΙΟΥ
ΘΕΣΗ	"ΚΑΤΣΟΥΛΙ-ΑΛΩΝΙ" ΔΗΜΟΤΙΚΗ ΕΝΟΤΗΤΑ ΛΑΓΚΑΔΙΩΝ ΔΗΜΟΥ ΓΟΡΤΥΝΙΑΣ ΠΕΡΙΦΕΡΕΙΑΚΗ ΕΝΟΤΗΤΑ ΑΡΚΑΔΙΑΣ
ΘΕΜΑ ΣΧΕΔΙΟΥ	ΤΟΠΟΓΡΑΦΙΚΟ ΔΙΑΓΡΑΜΜΑ
ΚΛΙΜΑΚΑ	1 : 200
ΗΜΕΡΟΜΗΝΙΑ	ΔΕΚΕΜΒΡΙΟΣ 2013

ΑΡΙΘΜΟΣ ΣΧΕΔΙΟΥ M 649E

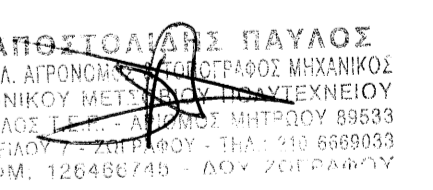

ΥΠΕΥΘΥΝΗ ΔΗΛΩΣΗ