

# ΑΠΟΣΠΑΣΜΑ ΕΥΡΥΤΕΡΗΣ ΠΕΡΙΟΧΗΣ

ΘΕΣΗ ΑΓΡΟΤΕΜΑΧΙΟΥ

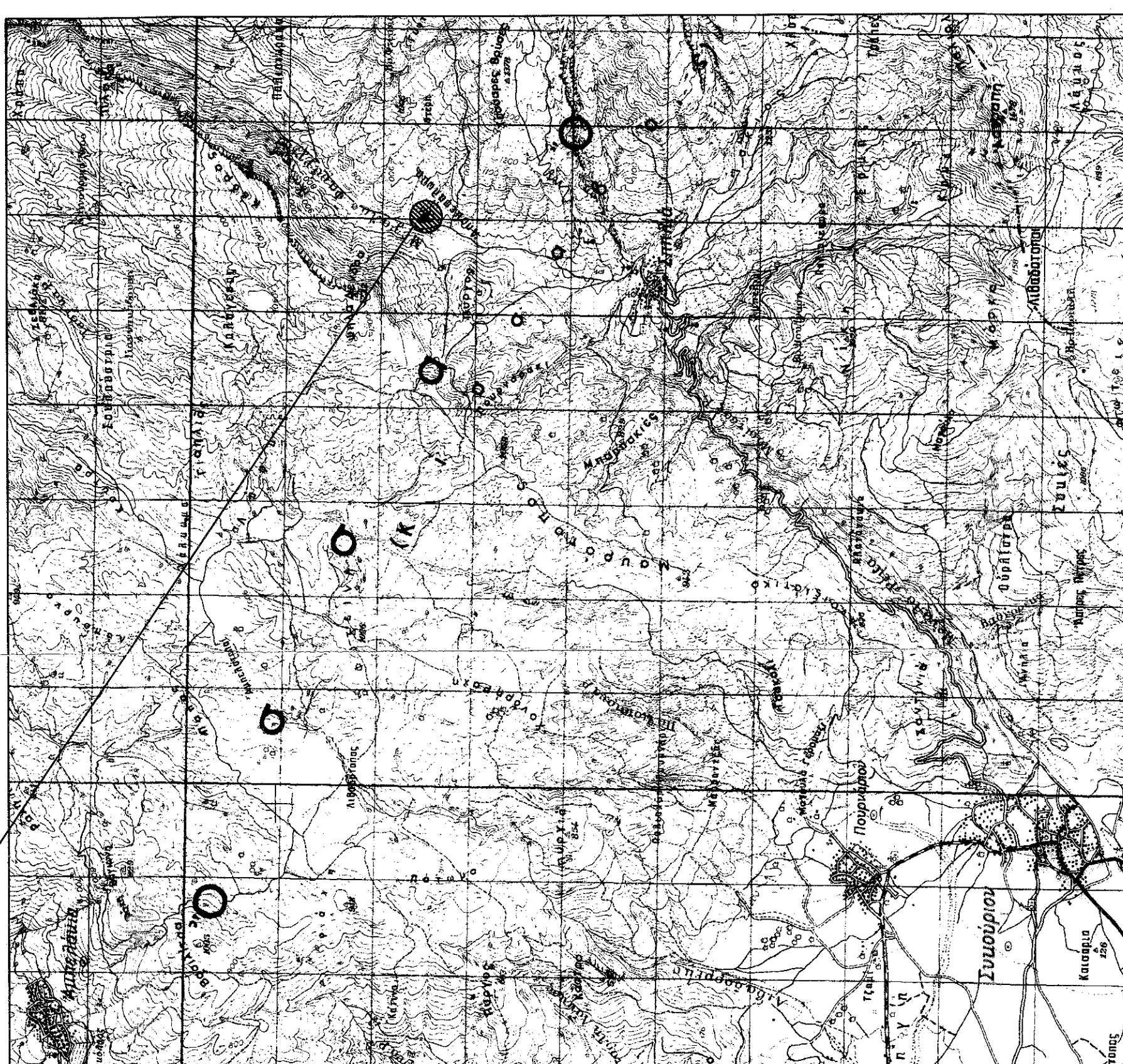

ΚΛΙΜΑΚΑ 1 : 50000

# ΤΟΠΟΓΡΑΦΙΚΟ ΔΙΑΓΡΑΜΜΑ

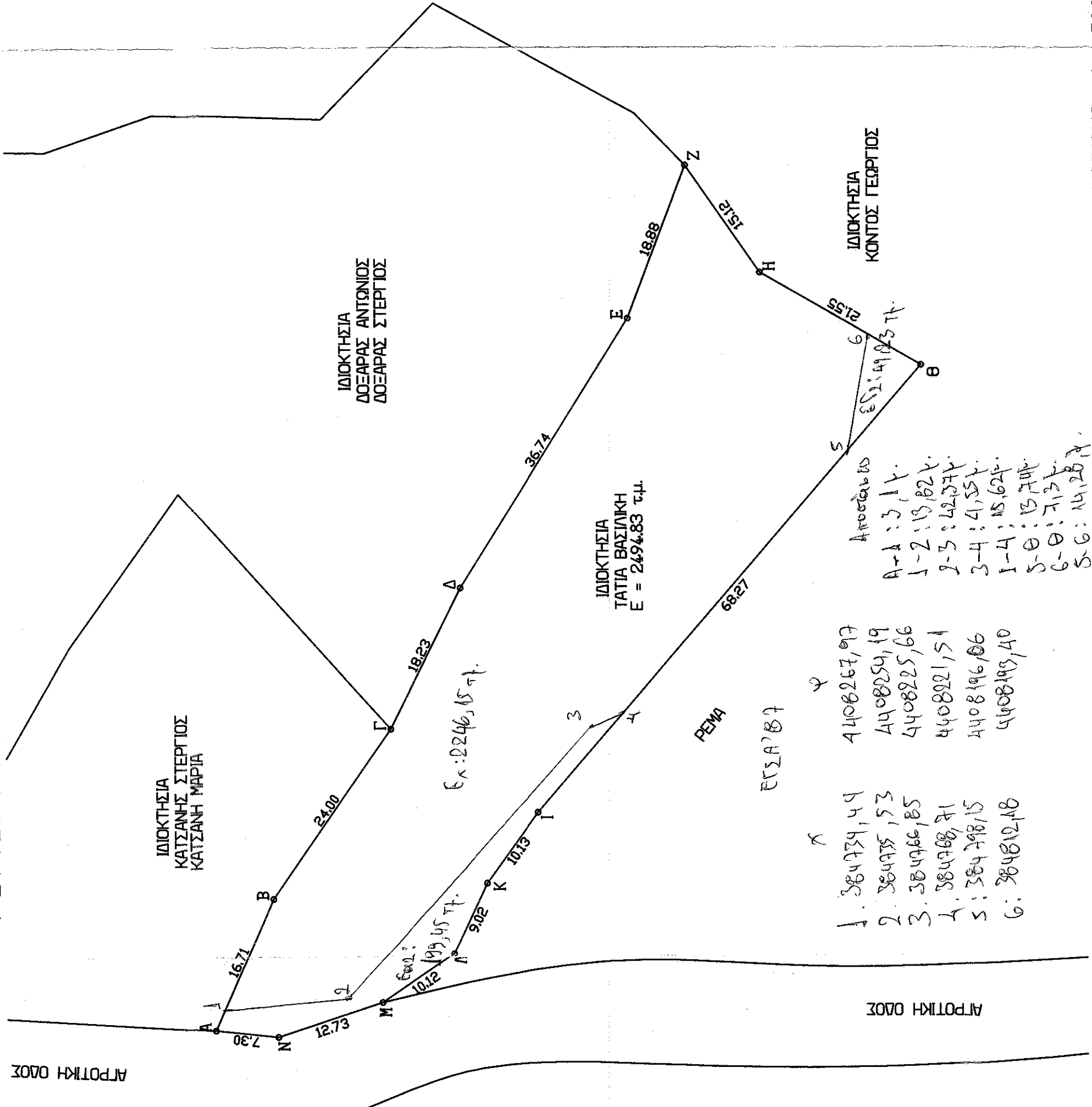

ΚΛΙΜΑΚΑ 1 : 500

# ΥΠΕΥΘΥΝΗ ΔΗΛΩΣΗ ΙΔΙΟΚΤΗΤΗ

Ο υπογράφων ιδιοκτήτης του αγροτεμαχίου με στοιχεία Α-Β-Γ-Δ-Ε-Ζ-Η-Θ-Ι-Κ-Λ-Μ-Ν-Α, δηλώνω υπεύθυνα ότι τα όρια που υπεδείχθη προς αποτύπωση είναι τα αληθή. Κατά το χρόνο εκπόνησης του σχεδίου Μαιος 2012 δεν προσκομίστηκαν συμβολαία.

- Ο -

ΔΗΛΩΝ

ΤΑΤΙΑ ΒΑΣΙΛΙΚΗ

Β Ε Β Α Ι Ω Σ Η Ν 6 5 1 / 7 7

Ο υπογράφων κ. Γκουτσιουδης Νικόλαος Πολιτικός Μηχανικός βεβαιώ ότι το αγροτεμάχιο με στοιχεία Α-Β-Γ-Δ-Ε-Ζ-Η-Θ-Ι-Κ-Λ-Μ-Ν-Α βρίσκεται εκτός αρμοδιότητας οικισμού ΣΠΗΛΙΑΣ στη θέση Μπάρα δεν είναι άρτιο και οικοδομήσιμο σύμφωνα με τις ισχύουσες πολεοδομικές διατάξεις. Η περιοχή δεν υπάχεται στις διατάξεις του Νόμου 1337/83 και η ιδιοκτησία δεν οφείλει εισφορά σε γη και χρήμα.

Το παρόν τοπογραφικό διάγραμμα προετοιμάστηκε στην περιγραφή σύμφωνα με τα στοιχεία που μου παρέχθηκαν με ημερομηνία 11/05/2012. Ο υπογράφων κ. Νικόλαος Γκουτσιουδης Πολιτικός Μηχανικός

ΓΚΟΥΤΣΙΟΥΔΗΣ ΧΡ. ΝΙΚΟΛΑΟΣ  
ΠΟΛΙΤΙΚΟΣ ΜΗΧΑΝΙΚΟΣ Τ.Ε.  
Α.Μ. ΕΠΕΜ 130261  
ΠΛΑΤΩΝΟΣ 47 - ΛΑΡΙΣΑ  
ΤΗΛ. 2410281218 - 6938040428  
Α.Φ.Μ. 121889508 - 5<sup>η</sup> ΔΟΥ ΛΑΡΙΣΑΣ

# ΘΕΜΑ ΣΧΕΔΙΟΥ : " Τ Ο Π Ο Γ Ρ Α Φ Ι Κ Ο Δ Ι Α Γ Ρ Α Μ Μ Α "

ΔΗΜΟΣ/ΚΟΙΝΟΤΗΤΑ : Δ Τ Ε Μ Π Ω Ν  
ΔΗΜΟΣ/ΚΟΙΝΟΤΗΤΑ : Δ Ε Σ Π Η Λ Ι Α Σ  
ΣΥΝΟΙΚΙΣΜΟΣ/ΘΕΣΗ : " Μ Π Α Ρ Α "   
ΧΡΟΝΟΣ ΜΕΛΕΤΗΣ : ΜΑΙΟΣ 2012  
ΚΛΙΜΑΚΑ ΣΧΕΔΙΟΥ : 1 : 500  
ΙΔΙΟΚΤΗΤΗΣ : ΤΑΤΙΑ ΒΑΣΙΛΙΚΗ

Ο Ρ Ο Ι Δ Ο Μ Η Σ Η Σ Π Ε Ρ Ι Ο Χ Η Σ :

( Π Α τ η ς 24/5/1985 - ΦΕΚ 270Δ/31.5.85 )  
( 3212/24 - ΦΕΚ 308Α/31.12.2003 )

ΕΛΑΧΙΣΤΟ ΕΜΒΛΟ ΟΙΚΟΓΕΔΟΥ : 4000.00 μ.  
ΕΛΑΧΙΣΤΟ ΒΑΘΟΣ ΟΙΚΟΓΕΔΟΥ : 50.00 μ.  
ΕΛΑΧΙΣΤΟ ΠΡΟΣΩΠΟ ΟΙΚΟΓΕΔΟΥ : 25.00 μ.

Σ Τ Ο Ι Χ Ε Ι Α Ι Δ Ι Ο Κ Τ Η Σ Ι Α Σ :

ΙΔΙΟΚΤΗΣΙΑ

ΠΕΡΙΓΡΑΦΗ : Α-Β-Γ-Δ-Ε-Ζ-Η-Θ-Ι-Κ-Λ-Μ-Ν-Α

ΕΜΒΛΟΝ : Ε = 2494.83 τμ

ΠΙΝΑΚΑΣ ΣΥΝΤΕΤΑΓΜΕΝΩΝ ΑΓΡΟΤΕΜΑΧΙΟΥ ΣΕ ΕΤΣΑ 87

ΚΟΔΙΚΟΣ : Ε	ΕΜΒΛΟ = 2494.832	ΚΟΡΥΦΕΣ = 43
ΚΟΡΥΦΗ	X	Y
A	384731.607	4408269.214
B	384746.896	4408262.483
Γ	384766.609	4408248.802
Δ	384782.925	4408240.680
E	384814.025	4408221.120
Z	384831.675	4408234.404
H	384849.274	4408205.753
Θ	384808.542	4408187.072
I	384756.901	4408231.726
K	384748.700	4408237.671
L	384740.544	4408244.526
M	384734.836	4408249.878
N	384730.829	4408261.956

# ΤΕΧΝΙΚΟ ΓΡΑΦΕΙΟ

ΓΚΟΥΤΣΙΟΥΔΗΣ ΝΙΚΟΛΑΟΣ  
Πολιτικός Μηχανικός

Διεύθυνση : Πλάτωνος 64 - : 2410-281215

ΘΕΜΑ ΣΧΕΔΙΟΥ : ΑΡΙΘΜΟΣ ΣΧΕΔΙΟΥ 01

Τ Ο Π Ο Γ Ρ Α Φ Ι Κ Ο Δ Ι Α Γ Ρ Α Μ Μ Α  
ΚΛΙΜΑΚΑ 1 : 500

ΔΗΜΟΣ/ΚΟΙΝΟΤΗΤΑ : Δ Τ Ε Μ Π Ω Ν  
ΔΗΜΟΣ/ΚΟΙΝΟΤΗΤΑ : Δ Ε Σ Π Η Λ Ι Α Σ  
ΣΥΝΟΙΚΙΣΜΟΣ/ΘΕΣΗ : " Μ Π Α Ρ Α "   
ΙΔΙΟΚΤΗΤΗΣ : ΤΑΤΙΑ ΒΑΣΙΛΙΚΗ

ΧΡΟΝΟΣ : ΜΑΙΟΣ 2012

ΥΠΟΓΡΑΦΗ - ΣΦΡΑΓΙΔΑ

ΓΚΟΥΤΣΙΟΥΔΗΣ ΧΡ. ΝΙΚΟΛΑΟΣ  
ΠΟΛΙΤΙΚΟΣ ΜΗΧΑΝΙΚΟΣ Τ.Ε.  
Α.Μ. ΕΠΕΜ 130261  
ΠΛΑΤΩΝΟΣ 47 - ΛΑΡΙΣΑ  
ΤΗΛ. 2410281218 - 6938040428  
Α.Φ.Μ. 121889508 - 5<sup>η</sup> ΔΟΥ ΛΑΡΙΣΑΣ

Το παρόν τοπογραφικό διάγραμμα προετοιμάστηκε σύμφωνα με τα στοιχεία που μου παρέχθηκαν με ημερομηνία 11/05/2012. Ο υπογράφων κ. Νικόλαος Γκουτσιουδης Πολιτικός Μηχανικός

