

ΑΠΟΣΠΑΣΜΑ ΕΥΡΥΤΕΡΗΣ ΠΕΡΙΟΧΗΣ

ΘΕΣΗ ΑΓΡΟΤΕΜΑΧΙΟΥ

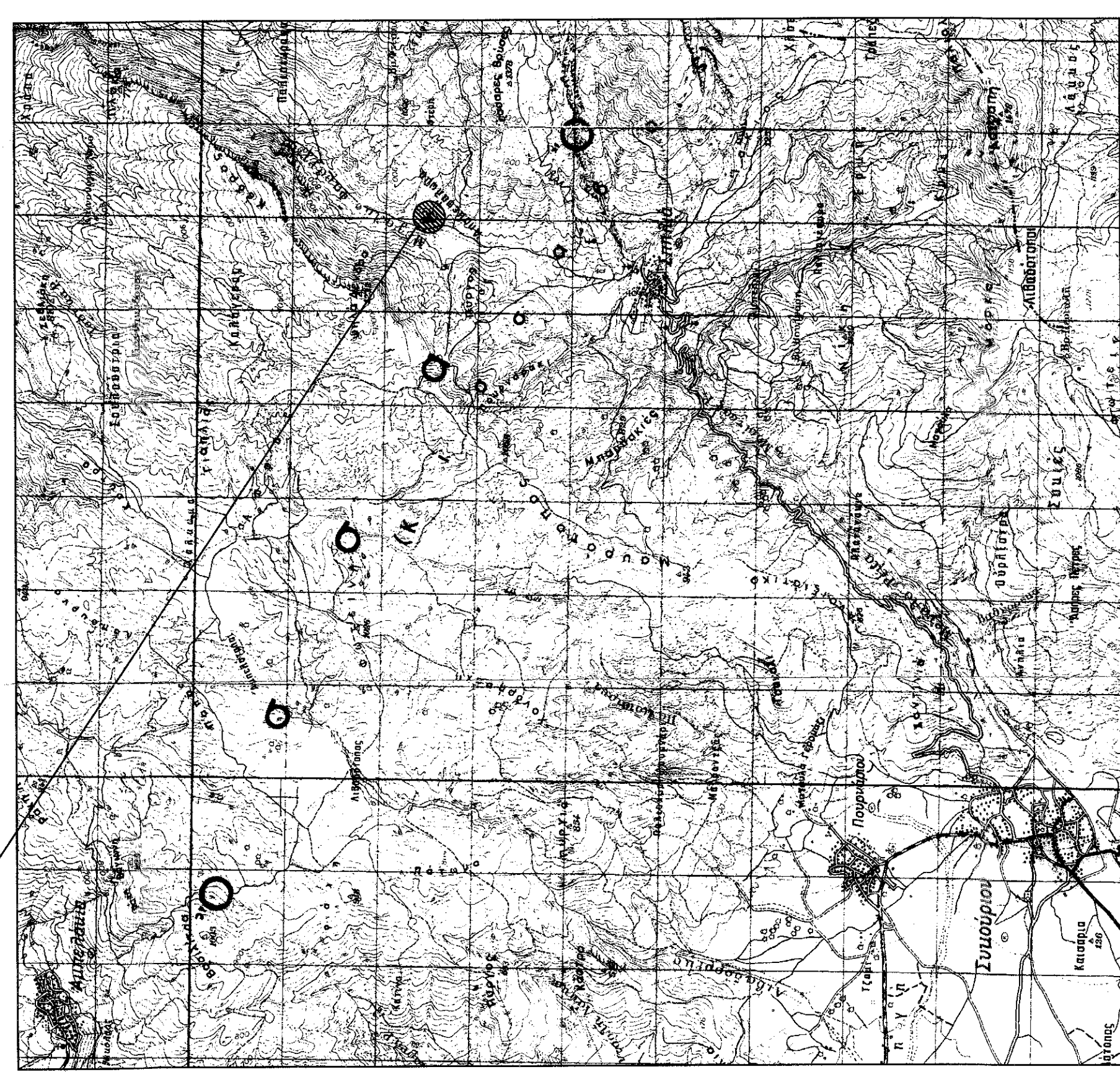

ΚΛΙΜΑΚΑ 1 : 50000

ΤΟΠΟΓΡΑΦΙΚΟ ΔΙΑΓΡΑΜΜΑ

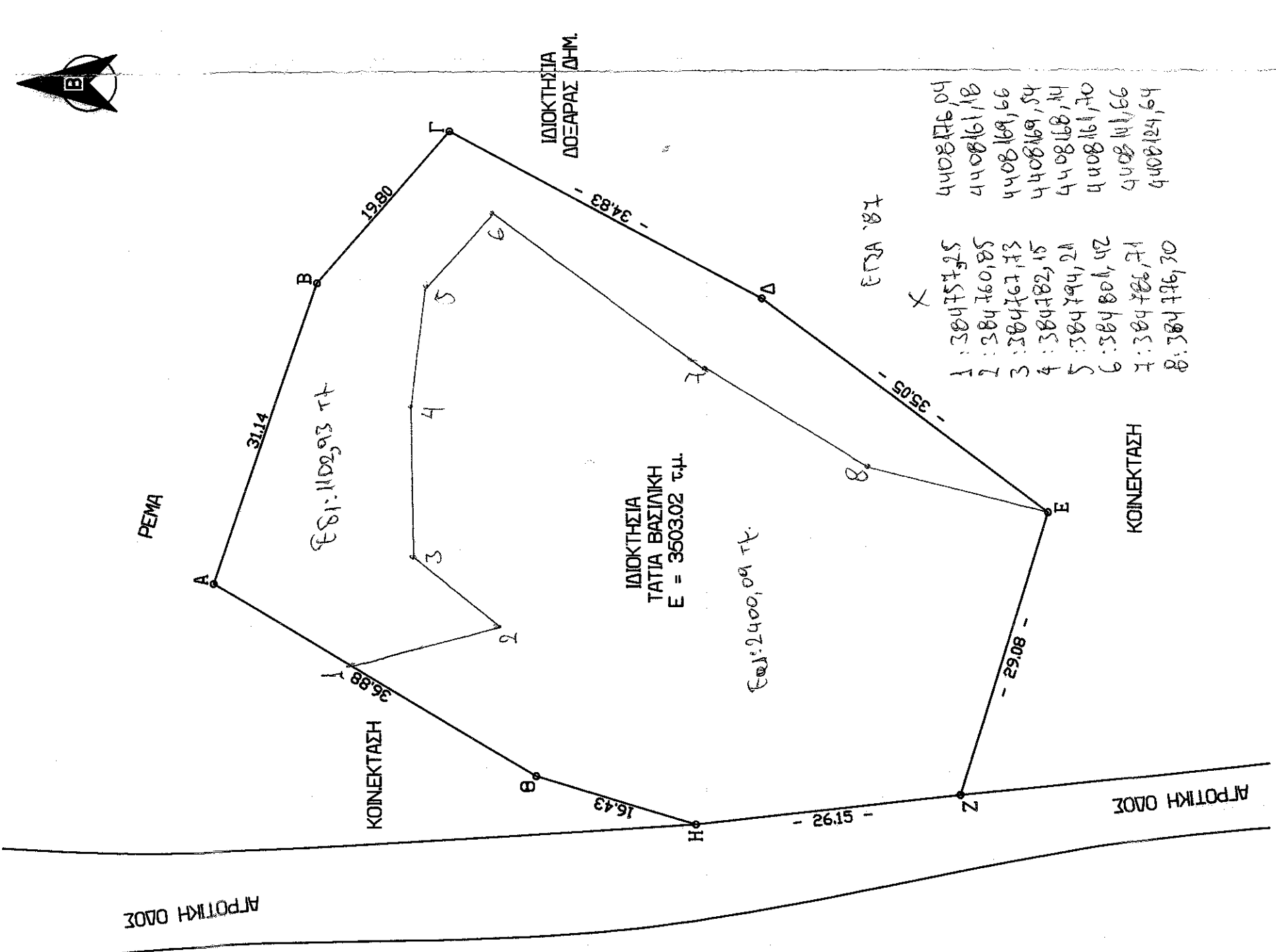

ΚΛΙΜΑΚΑ 1 : 500

ΥΠΕΥΘΥΝΗ ΔΗΛΩΣΗ ΙΔΙΟΚΤΗΤΗ

Ο υπογράφων ιδιοκτήτης του αγροτεμαχίου με στοιχεία Α-Β-Γ-Δ-Ε-Ζ-Η-Θ-Α, δηλώνω υπεύθυνα ότι τα όρια που υπέδειξα προς αποτύπωση είναι τα αληθή. Κατά το χρόνο εκπόνησης του σχεδίου Μαίος 2012 δεν προσκομίσθηκαν συμβολαία.

- Ο -
ΔΗΜΩΝ

ΤΑΤΙΑ ΒΑΣΙΛΙΚΗ

Β Ε Β Α Ι Ω Σ Η Ν. 6 5 1 / 7 7

Ο υπογράφων κ. Γκουτσιουδης Νικόλαος Πολιτικός Μηχανικός βεβαιώ ότι το αγροτεμάχιο με στοιχεία Α-Β-Γ-Δ-Ε-Ζ-Η-Θ-Α βρίσκεται εκτός οριοθετήρησης οικισμού ΣΠΗΛΙΑΣ στη θέση Μπάρρα δεν είναι άρτιο και οικοδομήσιμο σύμφωνα με τις ισχύουσες πολεοδομικές διατάξεις. Η περιοχή δεν υπάγεται στις διατάξεις του Νόμου 1337/83 και η ιδιοκτησία δεν οφείλει εισηφορά σε γη και χρήμα.

Αποδέχεται
Α-Β-Γ-Δ-Ε-Ζ-Η-Θ-Α
Α.Μ. ΕΕΤΕΚ 30261
2-2-10/92
3-4-11/11
4-5-12/11
5-6-13/11
6-7-14/11
7-8-15/11
8-9-16/11

Το παρόν τοπογραφικό διάγραμμα αποτελείται από παραμετρημένα και μετρημένα στοιχεία με βάση τις μετρήσεις που έγιναν στις 11/11/2011.
Εξέδωκε αυτήν την 11/11/2011
Από: Νικόλαος Γκουτσιουδης
Πολιτικός Μηχανικός
Τατ. Βασ. 64 - Λαμία
Α.Φ.Μ. 121869508 - Β. ΔΟΥ ΛΑΜΙΑΣ

ΘΕΜΑ ΣΧΕΔΙΟΥ : " Τ Ο Π Ο Γ Ρ Α Φ Ι Κ Ο Δ Ι Α Γ Ρ Α Μ Μ Α "

ΔΗΜΟΣ/ΚΟΙΝΟΤΗΤΑ : Δ Τ Ε Μ Π Ω Ν
ΔΗΜΟΣ/ΚΟΙΝΟΤΗΤΑ : Δ Ε Σ Π Η Λ Ι Α Σ
ΣΥΝΟΙΚΙΣΜΟΣ/ΘΕΣΗ : " Μ Π Α Ρ Α "ΧΡΟΝΟΣ ΜΕΛΕΤΗΣ : Μ Α Ι Ο Σ 2 0 1 2
ΚΛΙΜΑΚΑ ΣΧΕΔΙΟΥ : 1 : 5 0 0
ΙΔΙΟΚΤΗΤΗΣ : Τ Α Τ Ι Α Β Α Σ Ι Λ Ι Κ Η

Ο Ρ Ο Ι Δ Ο Μ Η Σ Η Σ Π Ε Ρ Ι Ο Χ Η Σ :
(Π Δ Τ Η Σ 2 4 / 5 / 1 9 8 5 - Φ Ε Κ 2 7 0 Δ / 3 1 . 5 . 8 5)
(3 2 1 2 / 2 4 - Φ Ε Κ 3 0 8 Α / 3 1 . 1 2 . 2 0 0 3)
ΕΛΑΧΙΣΤΟ ΕΜΒΑΔΟ ΟΙΚΟΤΕΛΟΥ : 4 0 0 0 . 0 0 μ.
ΕΛΑΧΙΣΤΟ ΒΑΘΟΣ ΟΙΚΟΤΕΛΟΥ : 5 0 . 0 0 μ.
ΕΛΑΧΙΣΤΟ ΠΡΟΣΩΠΟ ΟΙΚΟΤΕΛΟΥ : 2 5 . 0 0 μ.

Σ Τ Ο Ι Χ Ε Ι Α Ι Δ Ι Ο Κ Τ Η Σ Ι Α Σ :

ΙΔΙΟΚΤΗΣΙΑ :
ΠΕΡΙΓΡΑΦΗ : Α - Β - Γ - Δ - Ε - Ζ - Η - Θ - Α
ΕΜΒΑΔΟΝ : Ε = 3 5 0 3 . 0 2 τ μ.

ΠΙΝΑΚΑΣ ΣΥΝΤΕΤΑΓΜΕΝΩΝ ΑΓΡΟΤΕΜΑΧΙΟΥ ΣΕ ΕΠΣΑ 87

ΚΩΔΙΚΟΣ : Ε	ΕΜΒΑΔΟ = 3503.017	ΚΟΡΥΦΩΣ = 8
ΚΟΡΥΦΗ	X	Y
A	384755.262	4408189.306
B	384794.655	4408179.019
Γ	384809.543	4408165.928
Δ	384732.951	4408135.288
E	384718.388	4408107.312
Z	384744.102	4408116.037
H	384741.335	4408142.043
Θ	384746.187	4408157.737

ΤΕΧΝΙΚΟ ΓΡΑΦΕΙΟ

ΓΚΟΥΤΣΙΟΥΔΗΣ ΝΙΚΟΛΑΟΣ
Πολιτικός Μηχανικός

Διεύθυνση : Πλάτωνος 64 - : 2410-281215

ΘΕΜΑ ΣΧΕΔΙΟΥ :
ΑΡΙΘΜΟΣ ΣΧΕΔΙΟΥ
01

Τ Ο Π Ο Γ Ρ Α Φ Ι Κ Ο
Δ Ι Α Γ Ρ Α Μ Μ Α
ΚΛΙΜΑΚΑ
1 : 5 0 0 1 : 5 0 0 0 0

ΔΗΜΟΣ/ΚΟΙΝΟΤΗΤΑ : Δ Τ Ε Μ Π Ω Ν
ΔΗΜΟΣ/ΚΟΙΝΟΤΗΤΑ : Δ Ε Σ Π Η Λ Ι Α Σ
ΣΥΝΟΙΚΙΣΜΟΣ/ΘΕΣΗ : " Μ Π Α Ρ Α "ΙΔΙΟΚΤΗΤΗΣ : Τ Α Τ Ι Α Β Α Σ Ι Λ Ι Κ Η

ΧΡΟΝΟΣ : Μ Α Ι Ο Σ 2 0 1 2

ΥΠΟΓΡΑΦΗ - ΣΦΡΑΓΙΔΑ

ΓΚΟΥΤΣΙΟΥΔΗΣ ΥΠ. ΝΙΚΟΛΑΟΣ
ΠΟΛΙΤΙΚΟΣ ΜΗΧΑΝΙΚΟΣ Τ.Ε.
Α.Μ. ΕΕΤΕΚ 30261
ΠΛΑΤΩΝΟΣ 64 - ΛΑΜΙΑ
ΤΗΛ. 2410281215 - 6938040428
Α.Φ.Μ. 121869508 - Β. ΔΟΥ ΛΑΜΙΑΣ

