

ΑΠΟΣΠΑΣΜΑ ΔΟΡΥΦΟΡΙΚΗΣ ΕΙΚΟΝΑΣ GOOGLE

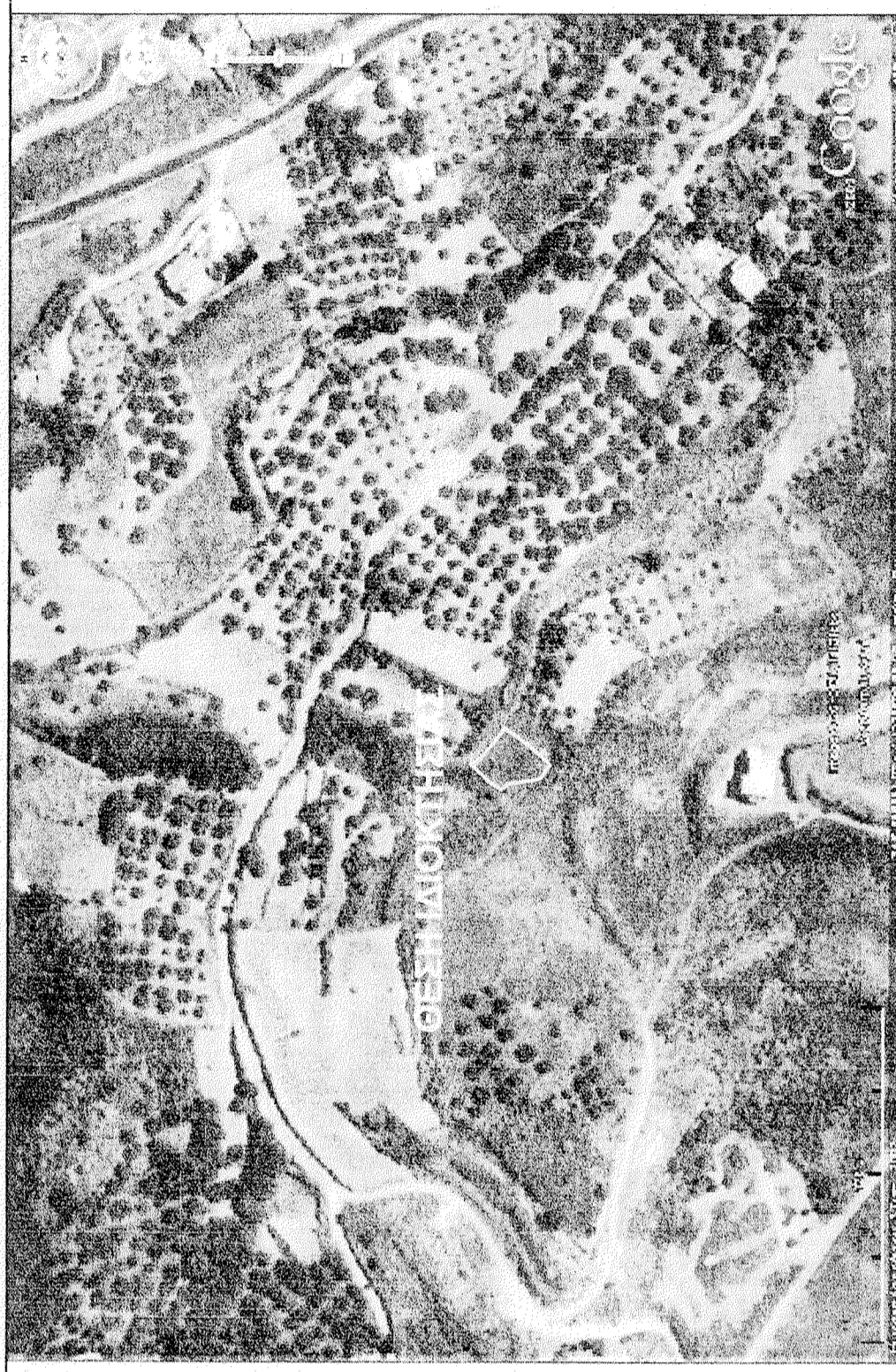

ΟΔΟΠΟΡΙΚΟ ΣΚΑΡΙΦΗΜΑ

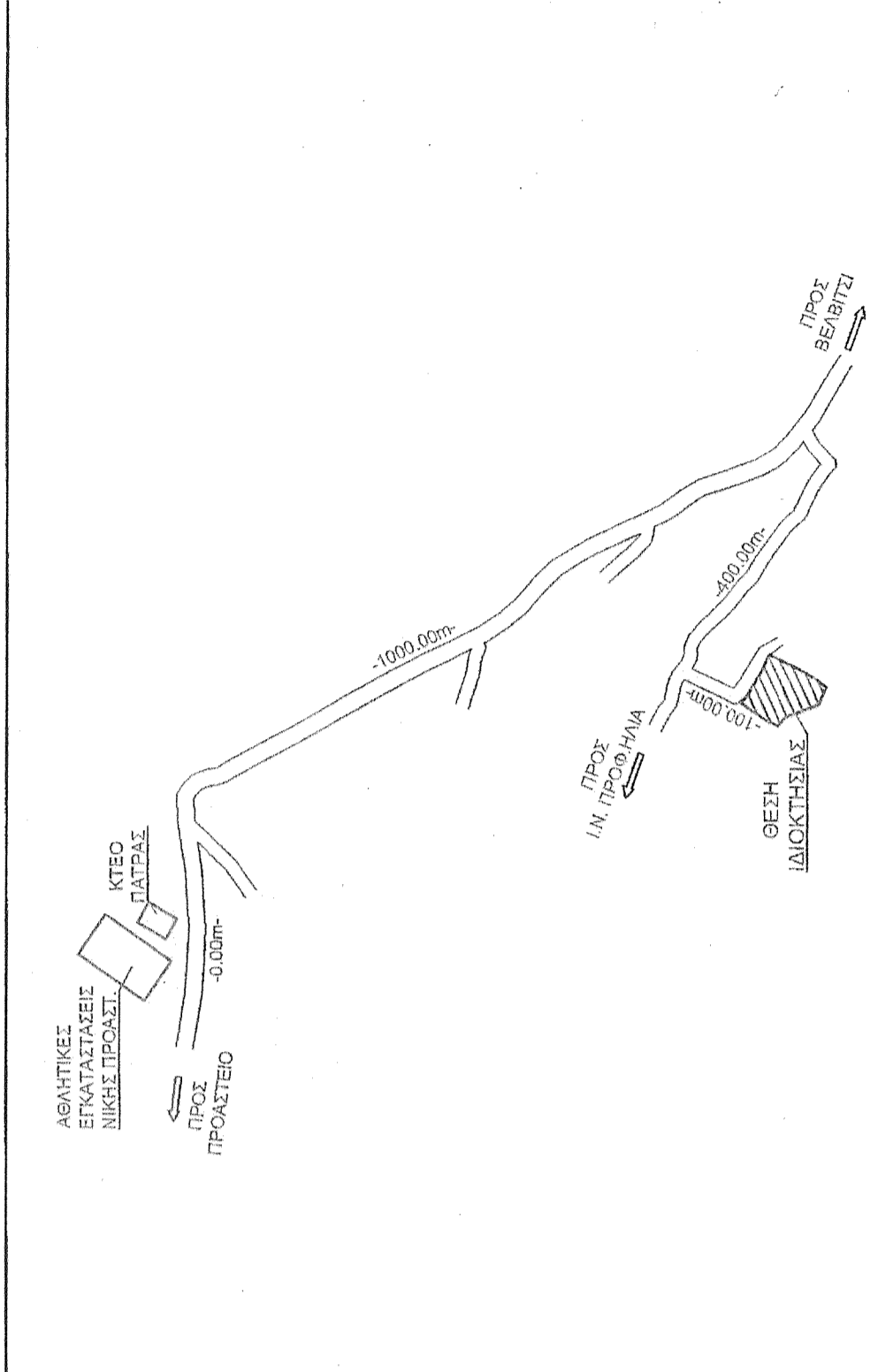

ΑΠΟΣΠΑΣΜΑ 1:5000 Φ.Χ. ΓΥΣ 6225/2 & 6225/4

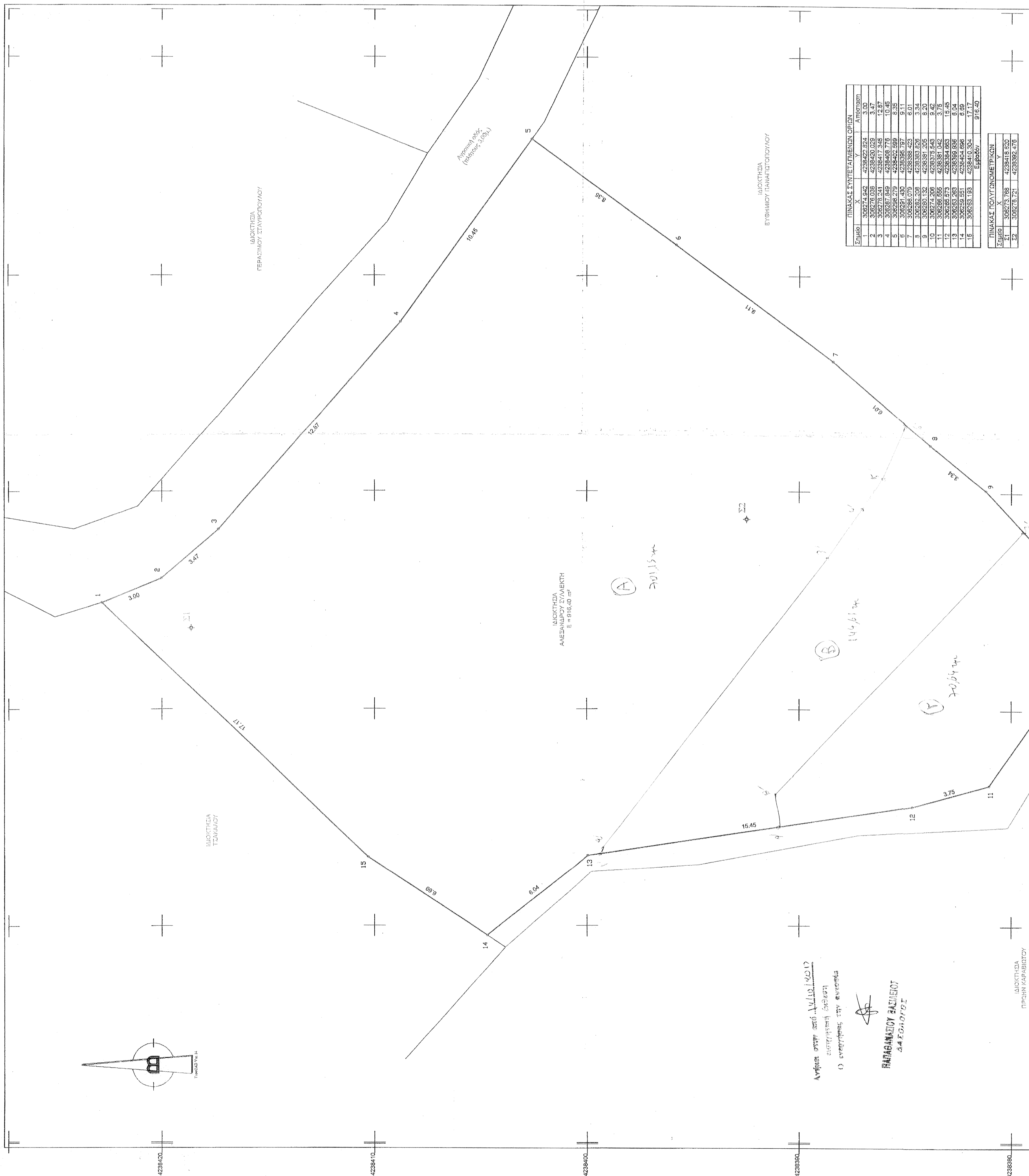
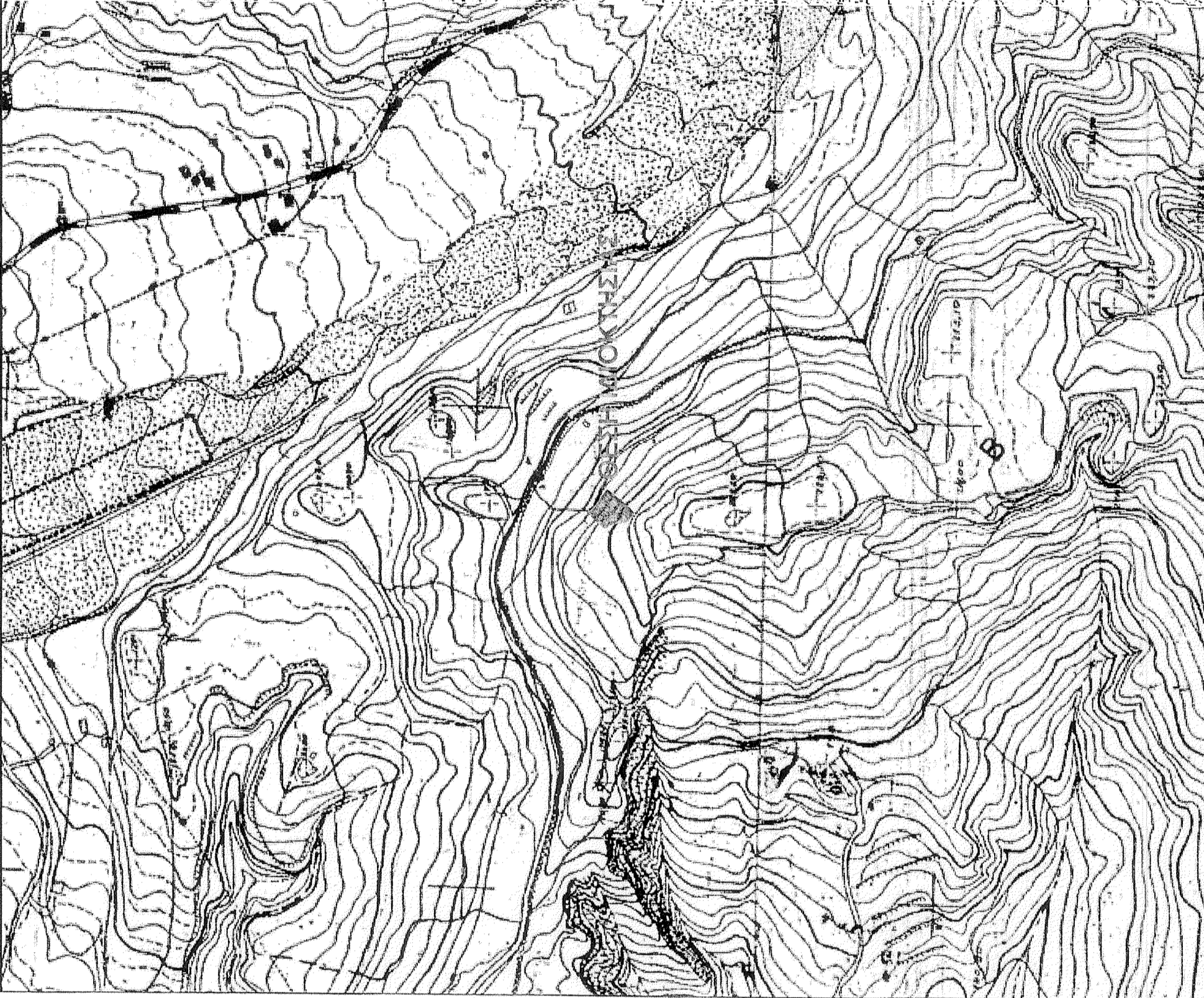

Στοιχείο	Πλάτος	Μήκος	Εμβαδόν
1	309,74	642	42942,24
2	309,74	710	42942,24
3	309,74	710	42942,24
4	309,74	710	42942,24
5	309,74	710	42942,24
6	309,74	710	42942,24
7	309,74	710	42942,24
8	309,74	710	42942,24
9	309,74	710	42942,24
10	309,74	710	42942,24
11	309,74	710	42942,24
12	309,74	710	42942,24
13	309,74	710	42942,24
14	309,74	710	42942,24
15	309,74	710	42942,24

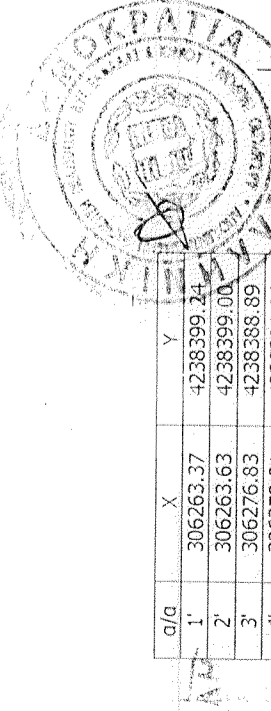

ΥΠΟΜΗΝΗΜΑ

ΣΤΟΙΧΕΙΑ ΙΔΙΟΚΤΗΤΗΣ
 ΙΔΙΟΚΤΗΤΗΣ : ΑΛΕΞΑΝΔΡΟΥ ΣΥΛΛΕΚΤΗΣ
 ΠΕΡΙΟΧΗ : ΕΞΕΤΙΚΑ ΜΠΟΣΔΑΤΙΤΙΚΩΝ Δ. ΠΑΤΡΕΩΝ
 ΕΜΒΛΟΜΕΤΡΗΣΗ : Επικοινωνία με τα στοιχεία [+23-4-5-7-8-9-10-11-12-13-14-15-1]
 Ε = 213,40 μτ

ΑΡΤΙΟΤΗΤΑ-ΟΙΚΟΔΟΜΗΣΗΜΟΤΗΤΑ
 Δόνηση εκτός σχεδίου Π.Δ.24/31.3.1983 (ΦΕΚ 270 Δ)

ΚΑΝΟΝΑΣ	ΠΑΡΕΚΚΛΗΣΗ
Ελάχιστο εμβαδόν : 400 μ ²	Προσ 12/11/92
Μέγιστο εμβαδόν : 750 μ ²	Προ 17/11/73
Μέγιστο ύψος : 4,5 μ	2000 μ ²
Μέγιστο βάθος : 5,0 μ	40 μ
Κλίση : 10%	35 μ

Ενός ζώνης πόλεως κοινών και εκτετατών
 Εμβαδόν : 2.000 μ² (εργ. υπ. 24.4.1977) Π.Δ. 4.5.97 ΦΕΚ 133 Δ

ΕΞΑΡΤΗΤΗ
 Το παρόν τοπογραφικό διάγραμμα μετρήθηκε με δειγματοληπτικό οργανό G.P.S. (RTK) και εφάρμοθηκε από το κρατικό τριγωνομετρικό δίκτυο (ΓΥΣ), σε σύστημα ΕΤΣΑ-87.
 Από τα τριγωνομετρικά:
 ΟΡΓΑΝΟ : 307551.391 4238859.069
 ΠΡΟΣΑΥΣΤΙΟΝ : 305343.231 4238832.385
 που σήκουν στο φύλλο χαρτί 1:50000 "ΜΑΥΤΙΛΑΚΤΟΣ"

ΔΙΑΒΕΒΛΩΣΗ ΣΤΟ ΟΡΘΟΓΩΝΙΟ ΤΟΠΟΓΡΑΦΙΚΟ ΔΙΑΓΡΑΜΜΑ
 Η ευθύνη της ορθότητας των ορίων όλων των ιδιοκτησιών που απεικονίζονται στο παρόν τοπογραφικό διάγραμμα ανήκει αποκλειστικά στον υπεύθυνο του έργου σύμφωνα με την παρ. 5 του άρθρου 2 του ΝΣ212/2003.
 Ο παρακάτω υπογράφων ιδιοκτήτης δηλώνει ότι τα όρια που περιγράφονται στο παραπάνω τοπογραφικό διάγραμμα τα υπέβαλε επί τόπου στο μηχανικό και είναι ακριβή και σωστά.
 Ο ΙΔΙΟΚΤΗΤΗΣ
 ΑΛΕΞΑΝΔΡΟΣ ΣΥΛΛΕΚΤΗΣ

ΑΛΕΞΑΝΔΡΟΣ ΣΥΛΛΕΚΤΗΣ

ΕΠΩΣ : ΑΛΕΞΑΝΔΡΟΣ ΣΥΛΛΕΚΤΗΣ
 ΘΕΣΗ : ΕΞΕΤΙΚΑ ΜΠΟΣΔΑΤΙΤΙΚΩΝ Δ. ΠΑΤΡΕΩΝ ΝΟΤΟΣ : ΑΧΑΪΑΣ

ΜΕΛΕΤΗΤΗΣ

ΘΕΜΑ : ΤΟΠΟΓΡΑΦΙΚΟ ΔΙΑΓΡΑΜΜΑ

ΑΡ. ΣΧΕΔΙΟΥ

ΚΑΜΑΚΑ 1:100

ΧΡΟΝΟΣ ΜΕΛΕΤΗΣ : ΦΕΒΡΟΥΑΡΙΟΣ 2010

ΥΠΟΓΡΑΦΗ : ΓΕΩΡΓΙΟΣ ΚΑΡΑΓΙΩΡΓΙΟΥ

ΕΠΙΧΡΗΜΑΤΙΣΤΗΣ : ΣΤΑΥΡΟΣ ΒΑΡΒΕΤΩΝΗΣ ΔΑΦΝΙΣΣΟΣ

ΣΦΡΑΓΙΣΤΑ

ΣΦΡΑΓΙΣΤΑ

ΣΦΑΦΑΡΙΚΑΣ ΧΡ. ΠΑΝΑΓΙΩΤΗΣ
 Διπλωματούχος Τοπογράφος Μηχανικός Α.Π.Θ.
 ΜΕΛΟΣ Τ.Ε.Ε. Φ. 152 - ΙΔΙΟΚΤΗΤΗΣ
 ΟΔ. ΠΑΤΡΕΩΝ 148 Α & Β ΠΑΤΡΕΩΝ ΠΑΤΡΕΩΝ
 ΤΗΛ. 26511 6588 10.00 10 151 152 765 507 Β ΘΑΜΑΝΙΩΝ