

ΤΟΠΟΓΡΑΦΙΚΟ ΔΙΑΓΡΑΜΜΑ
 ΤΟΥ ΥΠ ΑΡ.181 (ΑΒΓΔΑ) ΑΓΡΟΤΕΜΑΧΙΟΥ Ε=23.365τ.μ.
 ΑΓΡΟΚΤΗΜΑ Μ. ΣΤΕΡΝΑΣ-Ν. ΚΙΛΙΚΙΣ
 ΑΝΑΘΑΣΜΟΣ 1973-74
 ΚΙΛΙΚΙΣ 1:500

ΣΥΝΤΕΤΑΓΜΕΝΕΣ ΕΓΣΑ 87

A/A	ΣΗΜΕΙΟ	X	Y	H	ΜΗΚΟΣ ΠΛΕΥΡΑΣ
1	A	391433.590	4548239.064	0.00	-
2	B	391446.240	4548370.010	0.00	131.55
3	Γ	391618.180	4548367.380	0.00	171.93
4	Δ	391618.180	4548236.380	0.00	131.00
5	A	391433.590	4548239.064	0.00	184.78

ΕΜΒΑΔΟ = 23.365 Μ2

A/A	ΣΗΜΕΙΟ	X	Y	H	ΜΗΚΟΣ ΠΛΕΥΡΑΣ
1	A	3439.626	3035.020	0.00	-
2	B	3452.490	3165.939	0.00	131.55
3	Γ	3624.443	3165.900	0.00	171.93
4	Δ	3624.355	3034.900	0.00	131.00
5	A	3439.626	3035.020	0.00	184.78

ΕΜΒΑΔΟ = 23.365 Μ2

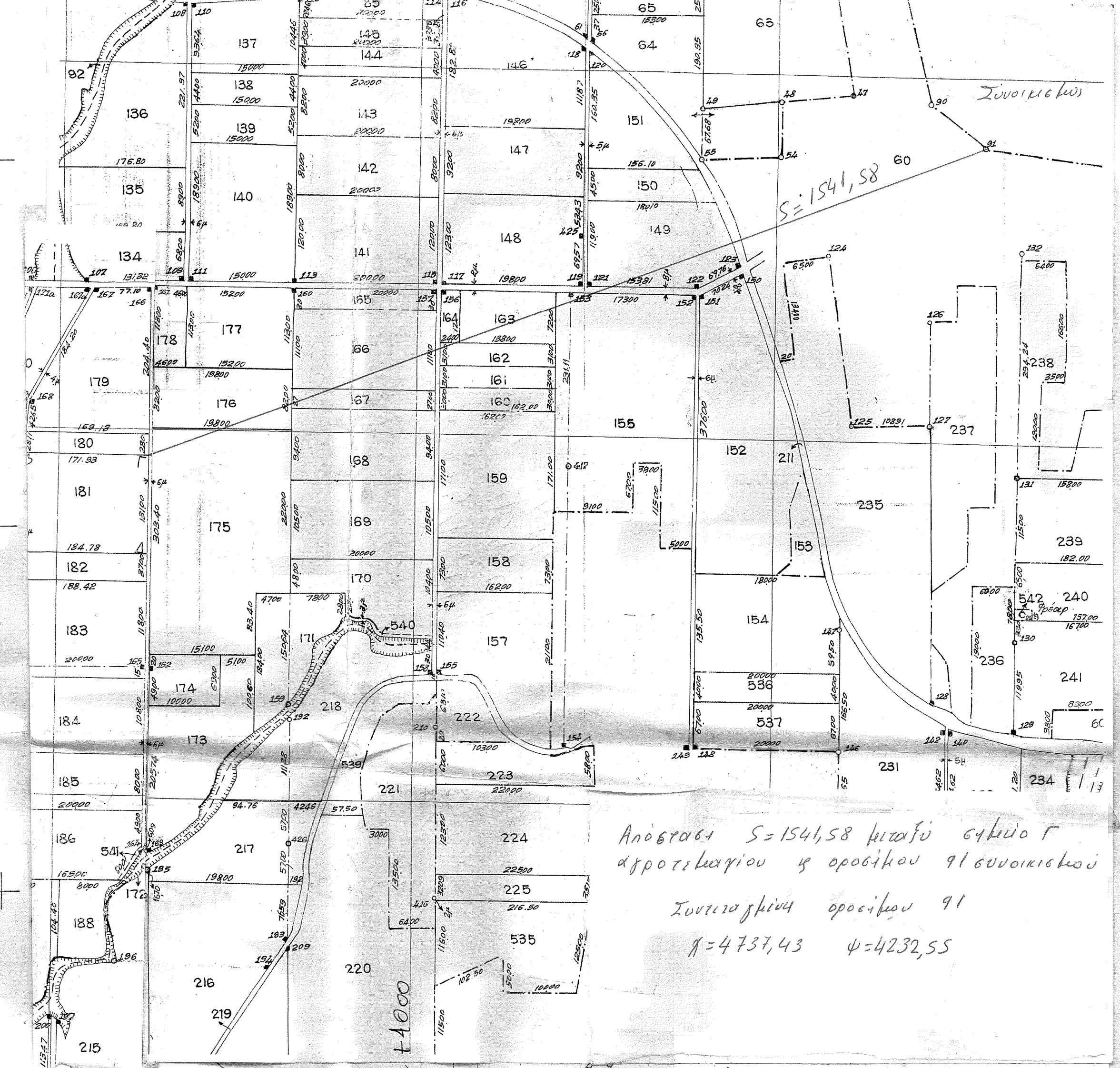

Απόσταση S=1541,58 μεταξύ σημείου Γ
 αγροτικού και οροφίου γεωμετρικού
 Συντεταγμένη οροφίου 91
 η=4737,43 ψ=4239,55

Συντεταγμένη ΓΥΣ

A	20253,456	-18835,980
B	20266,038	-18709,034
Γ	20437,978	-18707,664
Δ	20437,978	-18838,664

ΑΓΡΟΚΤΗΜΑ : Μ. ΣΤΕΡΝΑ Ν.ΚΙΛΙΚΙΣ
 ΑΓΡΟΤΕΜΑΧΙΟ: Αρ.181 Ε=23.365 τ. μ.
 ΔΙΑΤΑΓΜΑΤΑ ΟΡΩΝ ΔΟΜΗΣΗΣ
 1. Π.Δ. 6/17-10-78 (ΦΕΚ 538Δ')
 2. Π.Δ. 24/31-5-85 (ΦΕΚ 270Δ')

ΕΠΙΤΡΕΠΟΜΕΝΑ ΣΤΟΙΧΕΙΑ ΔΟΜΗΣΗΣ
 α) Ελάχιστο εμβαδό: Ε = 4.000 τ. μ.
 β) Κάλυψη: 10 %
 γ) Δόμηση: 0.20
 δ) Όροφοι: 2
 ε) Ύψος: 7.50 μ.
 στ) Απόσταση: 15.00μ.

ΕΓΚΡΙΣΕΙΣ
 α) Διοικητική: Αρ. Πρωτ.
 β) Αρχαιολογία: Αρ. Πρωτ.
 γ) Απόσταση από τον οικισμό:
 δ) Χρήση γης:
 ε) Άδεια ίδρυσης Ποιμνοστασίου: Αρ.
 στ) Άδεια λειτουργίας

ΤΕΧΝΙΚΟ ΓΡΑΦΕΙΟ
 ΜΕΛΕΤΗ - ΕΠΙΒΛΕΨΗ - ΚΑΤΑΣΚΕΥΗ

ΣΤΑΝΗΜΕΡΟΠΟΥΛΟΣ ΝΙΚΟΣ
 ΤΕΧΝ. ΠΟΛΙΤΙΚΟΣ ΜΗΧΑΝΙΚΟΣ

ΘΕΣΣΑΛΟΝΙΚΗΣ 13 - ΚΙΛΙΚΙΣ - ΤΗΛ: 23410 - 24785 - FAX: 23410 - 77208 - ΚΙΝ: 6936 - 961020

ΕΡΓΟΔΟΤΗΣ: ΔΑΣΚΑΡΕΛΗΣ ΓΕΩΡΓΙΟΣ

ΕΡΓΟ: ΚΤΗΝΟΤΡΟΦΙΚΗ ΕΓΚΑΤΑΣΤΑΣΗ

ΘΕΣΗ: ΑΓΡΟΚΤΗΜΑ Μ. ΣΤΕΡΝΑ Ν. ΚΙΛΙΚΙΣ

ΘΕΜΑ: ΤΟΠΟΓΡΑΦΙΚΟ ΔΙΑΓΡΑΜΜΑ

ΚΛΙΜΑΚΑ: 1:500

ΧΡΟΝΟΣ ΜΕΛΕΤΗΣ: 2014

ΥΠΗΡΕΣΙΑ	ΜΗΧΑΝΙΚΟΣ
----------	-----------