



ΕΛΛΗΝΙΚΗ ΔΗΜΟΚΡΑΤΙΑ
ΑΠΟΚΕΝΤΡΩΜΕΝΗ ΔΙΟΙΚΗΣΗ
ΠΕΛ/ΝΗΣΟΥ-ΔΥΤ. ΕΛΛΑΔΑΣ & ΙΟΝΙΟΥ
ΓΕΝ. Δ/ΝΣΗ ΔΑΣΩΝ & ΑΓΡ. ΥΠΟΘΕΣΕΩΝ
Δ/ΝΣΗ ΣΥΝΤΟΝΙΣΜΟΥ & ΕΠΙΘ/ΣΗΣ ΔΑΣΩΝ
Δ/ΝΣΗ ΔΑΣΩΝ ΚΟΡΙΝΘΙΑΣ
ΔΑΣΑΡΧΕΙΟ ΚΟΡΙΝΘΟΥ
Πληροφ: Ιωάννης Ηλιού
Ταχ. Δ/ση : Αράτου 39
Ταχ Κώδικας : 20.100
Τηλ. 2741 0 24.578 & 28.276
FAX: 2741 0 29.442¹
e-mail : daskor@5072.syzefxis.gov.gr

Κόρινθος, 10-12-2014
Αριθμ. Πρωτ: 111802/7305

ΑΝΑΡΤΗΤΕΟ ΣΤΟ ΔΙΑΔΙΚΤΥΟ

ΠΡΑΞΗ ΧΑΡΑΚΤΗΡΙΣΜΟΥ Ο Δασάρχης Κορίνθου

Έχοντας υπόψη :

1. Τα άρθρα 3, 4, 10 και 14 του Ν.998/79 (ΦΕΚ 289 Α' /29-12-1979) «Περί προστασίας των δασών και των δασικών εκτάσεων» όπως τροποποιήθηκαν από τις διατάξεις του Ν. 3208/2003 (ΦΕΚ 303 Α' /24-12-2003) και του Ν. 3818/2010 (ΦΕΚ 17^Α/16-02-2010).
2. Τις διατάξεις του Ν.4280/2014 (ΦΕΚ 159 Α' /8-8-2014) .
3. Το Π.Δ. 139/2010 (ΦΕΚ 232/τ.Α' /27.12.2010) «Οργανισμός της Αποκεντρωμένης Διοίκησης Πελοποννήσου, Δυτικής Ελλάδας και Ιονίου» Την Οικοθ. 87234/7539/3.9.1997 Απόφαση του Υπ. Γεωργίας
4. Το γεγονός ότι μέχρι σήμερα δεν έχει καταρτιστεί δασολόγιο, με συνέπεια για τον χαρακτηρισμό μιας έκτασης ως δάσους, δασικής ή μη, να εξακολουθεί να έχει εφαρμογή η διαδικασία της προσωρινής επίλυσης αμφισβητήσεων του άρθρου 14 Ν.998/79.
5. Την αίτηση από τη Γεωργία Χατζίκου με την οποία ζητά τον χαρακτηρισμό έκτασης που βρίσκεται στη θέση «Κιάφα Αλμυρά» περιφέρειας Τ.Κ. Αγίων Θεοδώρων του Δήμου Λουτρακίου-Περαχώρας, Αγίων Θεοδώρων , που εμφανίζεται στο από Φεβρουάριο 2014 τοπογραφικό διάγραμμα κλίμακας 1:200 του πολ. μηχανικού Γ. Γαλάνη υπό στοιχεία Α,Β,Γ,Δ,Α , εμβαδού Ε=568,84 τ.μ. , καθώς και στο συνημμένο απόσπασμα χάρτη της περιοχής .
6. Την αναφορά του Δασολόγου της Υπηρεσίας κ. Ηλιού Ιωάννη που πρωτοκολλήθηκε στο Δασαρχείο Κορίνθου και έλαβε αριθμό πρωτοκόλλου 111802/7305/10-12-2014 με την οποία συμφωνούμε .

Χ α ρ α κ τ η ρ ί ζ ο υ μ ε

την ανωτέρω έκταση , ως έκταση που δεν είναι ΔΑΣΟΣ ή ΔΑΣΙΚΗ ΕΚΤΑΣΗ, εμπίπτουσα στις διατάξεις του **άρθρου 3 παρ. 6α του Ν.998/79**, μη διεπόμενη καθ' οιονδήποτε τρόπο από τις διατάξεις της δασικής νομοθεσίας .

Η υπηρεσία μας λόγω έλλειψης πιστώσεων, αδυνατεί προς το παρόν να προβεί στη δημοσίευση της παρούσας, μπορεί όμως ο ίδιος ο ενδιαφερόμενος, για επίσπευση της διαδικασίας, να προβεί στη δημοσίευση αυτή, με την υποχρέωση να προσκομίσει στο Δασαρχείο μας τα αποδεικτικά δημοσιεύσεως.

Ο χαρακτηρισμός της έκτασης στηρίζεται στην εισήγηση του προαναφερθέντος Δασολόγου στην οποία περιγράφονται αναλυτικά η μορφολογία του εδάφους, η υπάρχουσα φυτοκάλυψη, η σημερινή διαχείριση κ.λ.π.

Κατά της πράξης αυτής επιτρέπονται αντιρρήσεις από τους ενδιαφερομένους, το Δημόσιο και από κάθε άλλο φυσικό ή νομικό πρόσωπο που έχει ή φέρεται ότι έχει ή προτίθεται να δημιουργήσει έννομη σχέση με την έκταση, καθώς και από κάθε πολίτη κατά την υποχρέωση του που απορρέει από τη διάταξη του άρθρου 2 παραγ.1 του Ν.998/79 για την προστασία των δασών και των δασικών εν γένει εκτάσεων, μέσα σε δύο (2) μήνες από της κοινοποίησης σε αυτόν ή εφόσον δεν συντρέχει περίπτωση κοινοποίησης, από της τελευταίας δημοσίευσης

σε δύο (2) τουλάχιστον τοπικές εφημερίδες ή σε μία τοπική και μία εφημερίδα των Αθηνών ή της Θεσσαλονίκης, ενώπιον της Επιτροπής Επίλυσης Δασικών Αμφισβητήσεων Ν. Κορινθίας .

Η πράξη αυτή δεν αποτελεί στοιχείο απόδειξης ιδιωτικών εμπραγμάτων δικαιωμάτων, δεν θίγει εμπράγματα δικαιώματα του Δημοσίου ή ιδιωτών και **δεν παράγει κανένα έννομο αποτέλεσμα έναντι οιασδήποτε αρχής ή ιδιώτη εάν δε συνοδεύεται από τη σχετική βεβαίωση της Δ/νσης Δασών ή Δασαρχείου ότι έχουν τελεσιδικήσει οριστικά οι προβλεπόμενες από το άρθρο 14 Ν. 998/79 διαδικασίες δημοσιότητας.**

Ο Δασάρχης Κορίνθου

Παναγ. Μπούλιας
Δασολόγος

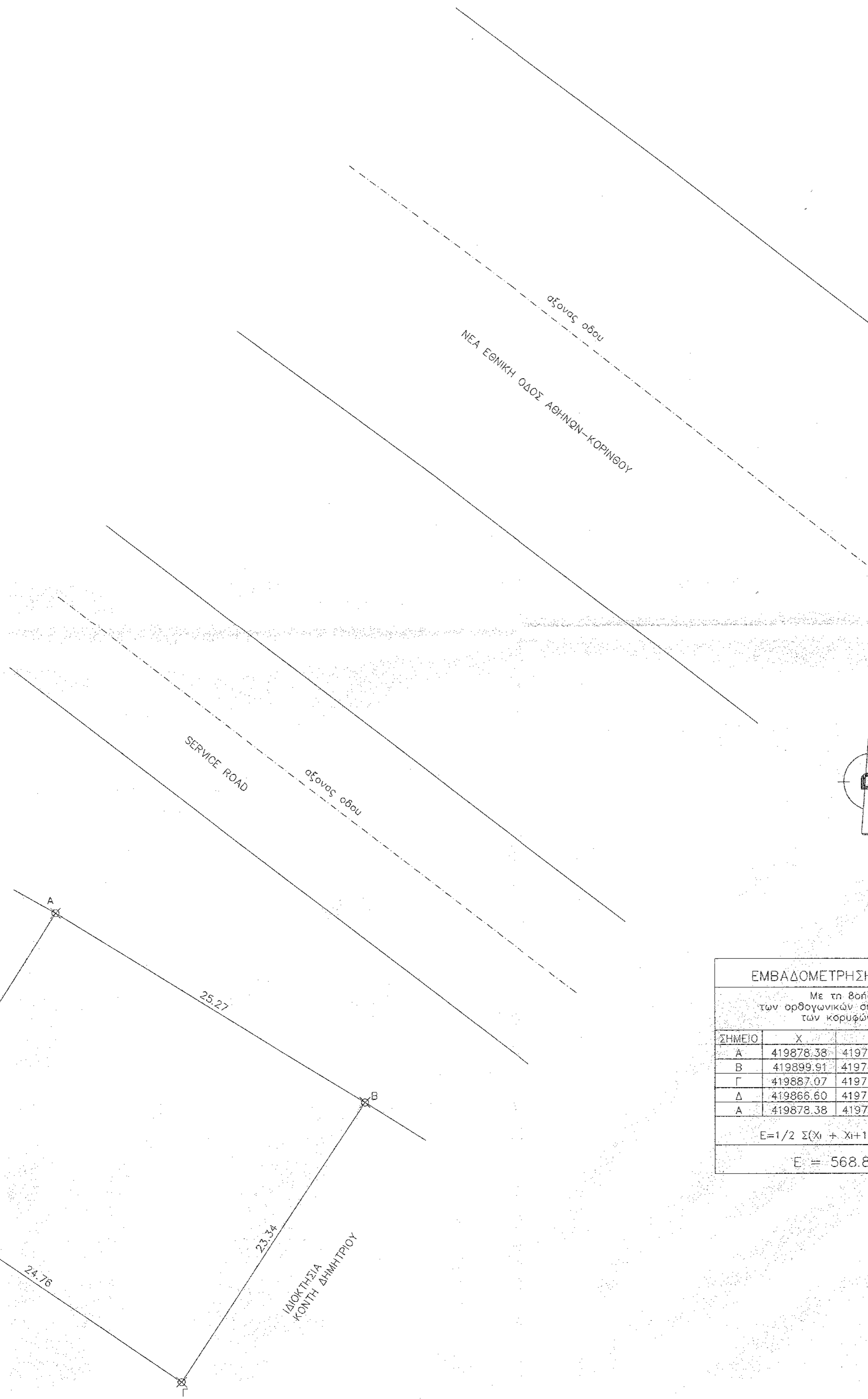
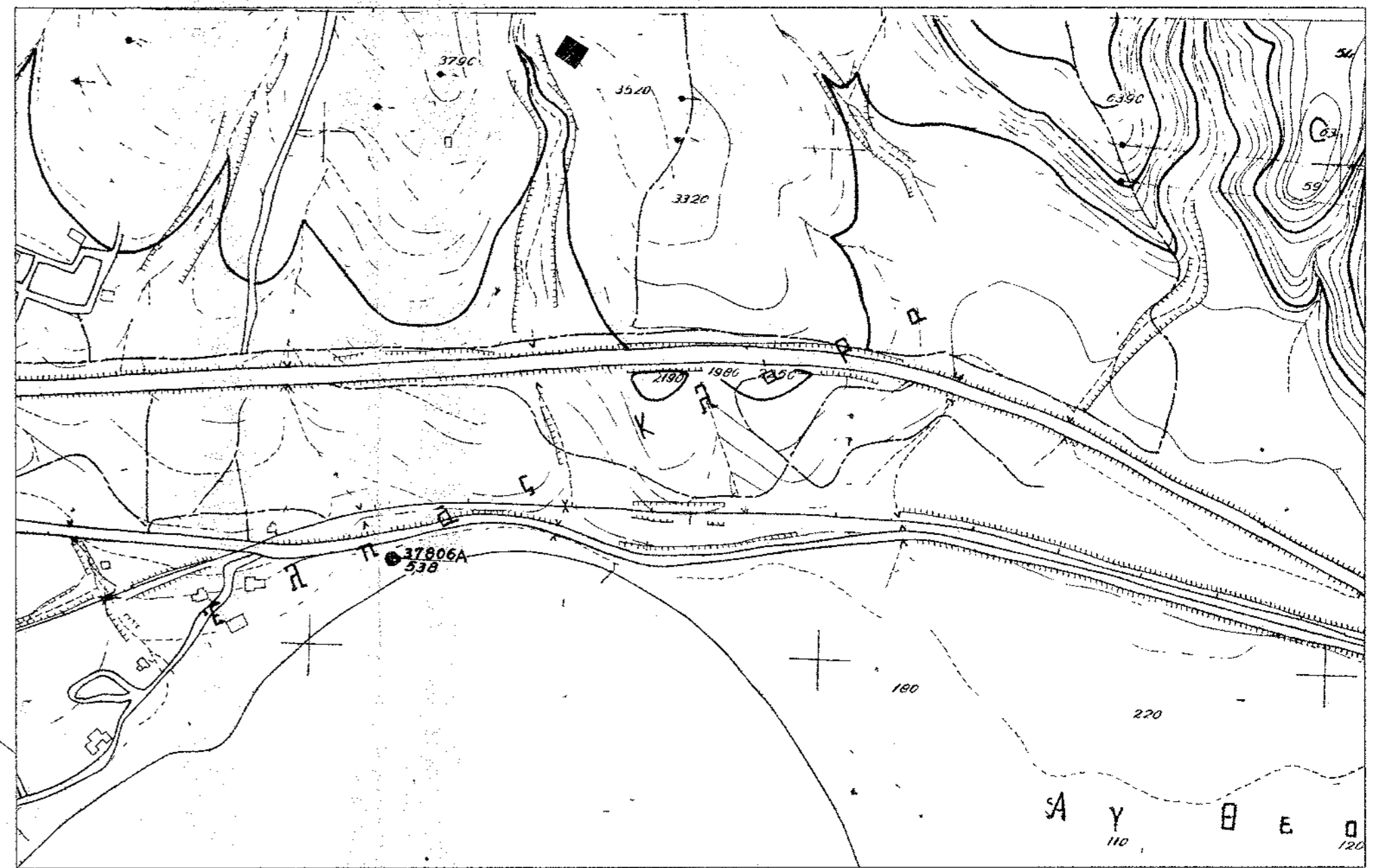

ΔΗΛΩΣΗ ΥΛΟΠΟΙΗΣΗΣ ΟΡΙΩΝ
 Τα όρια του διπλανού γηπέδου υπεδείξαν οι ιδιοκτήτες και είναι ορθά
 Οι Ιδιοκτήτες

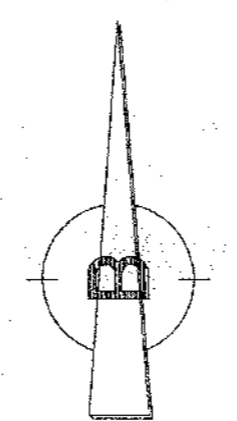

ΕΜΒΑΔΟΜΕΤΡΗΣΗ ΓΗΠΕΔΟΥ
 Με τη βοήθειά των ορθογωνικών συντεταγμένων των κορυφών του

ΣΗΜΕΙΟ	X	Y	ΜΗΚΟΣ
A	419878.38	4197481.76	25.27
B	419899.91	4197468.55	23.34
Γ	419887.07	4197449.06	24.76
Δ	419868.60	4197462.99	22.16
A	419878.38	4197481.76	

$E = 1/2 \sum (x_i + x_{i+1})(y_i - y_{i+1})$
 $E = 568.84 \mu^2$

Ανήκει στο υπ. αρ. 111802/7305/2014 του Δ.Σ. αρχείου Υ.Π.Σ.Π. 10/4/2014 από τον Δ.Σ. Δασοφύλακας
 ΕΛΛΗΝΙΚΗ ΔΗΜΟΚΡΑΤΙΑ
 ΥΠΟΥΡΓΕΙΟ ΠΕΡΙΒΑΛΛΟΝΤΟΣ, ΕΝΕΡΓΕΙΑΣ ΚΑΙ ΚΛΙΜΑΤΟΣ
 ΓΕΝΙΚΗ ΔΙΕΥΘΥΝΣΗ ΔΑΣΩΝ ΚΑΙ ΑΝΑΦΟΡΑΣ

Επιτόπιος	ΧΑΤΖΙΚΟΥ ΓΕΩΡΓΙΑ		
Επίγειο	Θεση "ΚΙΑΦΑ-ΑΛΜΥΡΑ" - Δημ. Κοιν. ΑΓΙΩΝ ΘΕΟΔΩΡΩΝ Δημ. Ενот. ΑΓΙΩΝ ΘΕΟΔΩΡΩΝ Δημος ΛΟΥΤΡΑΚΙΟΥ-ΑΓΙΩΝ ΘΕΟΔΩΡΩΝ		
Διεξάγουσαν	Μελετητές ΓΙΩΡΓΟΣ ΓΑΛΑΝΗΣ Πολ. Μηχανικός Τ.Ε.		
Αριθ. Μελέτης	I: Προμελέτη A: Αρχιτεκτονικά	II: Οριστική μελέτη Σ: Στατικά	III: Μελέτη εφαρμογής H-M: Μηχ/γικά
Θέμα	ΤΟΠΟΓΡΑΦΙΚΟ ΔΙΑΓΡΑΜΜΑ		Κλίμακα: 1:200 Αριθ. Σχεδ.
Σφραγίδα	ΓΙΩΡΓΟΣ Χ. ΓΑΛΑΝΗΣ ΠΤΥΧΙΧΟΣ ΠΟΛ. ΜΗΧΑΝΙΚΟΣ Τ.Ε. ΜΕΛΟΣ Ε.Ε.Τ.Σ.Μ. - ΑΡΙΘ. ΜΗΤΡΩΟΥ 31733 ΧΛΙΟΜΟΔΙ ΚΟΡΙΝΘΟΣ - ΤΗΛ. 27410 ΤΗΛ. 084 185302 ΔΟΥ ΚΟΡΙΝΘΟΥ		Υπογραφή Ημερομηνία Φ.Ε.Β.Ρ. 2014 α' Αναθεώρηση β' Αναθεώρηση γ' Αναθεώρηση