



ΕΛΛΗΝΙΚΗ ΔΗΜΟΚΡΑΤΙΑ
ΑΠΟΚΕΝΤΡΩΜΕΝΗ ΔΙΟΙΚΗΣΗ
ΠΕΛ/ΝΗΣΟΥ-ΔΥΤ. ΕΛΛΑΔΑΣ & ΙΟΝΙΟΥ
ΓΕΝ. Δ/ΝΣΗ ΔΑΣΩΝ & ΑΓΡ. ΥΠΟΘΕΣΕΩΝ
Δ/ΝΣΗ ΣΥΝΤΟΝΙΣΜΟΥ & ΕΠΙΘ/ΣΗΣ ΔΑΣΩΝ
Δ/ΝΣΗ ΔΑΣΩΝ ΚΟΡΙΝΘΙΑΣ
ΔΑΣΑΡΧΕΙΟ ΚΟΡΙΝΘΟΥ
Πληροφ: Ιωάννης Ηλιού
Ταχ. Δ/ση : Αράτου 39
Ταχ Κώδικας : 20.100
Τηλ. 2741 0 24.578 & 28.276
FAX: 2741 0 29.442¹
e-mail : daskor@5072.syzefxis.gov.gr

Κόρινθος, 10-12-2014
Αριθμ. Πρωτ: 111797/7303

ΑΝΑΡΤΗΤΕΟ ΣΤΟ ΔΙΑΔΙΚΤΥΟ

ΠΡΑΞΗ ΧΑΡΑΚΤΗΡΙΣΜΟΥ Ο Δασάρχης Κορίνθου

Έχοντας υπόψη :

1. Τα άρθρα 3, 4, 10 και 14 του Ν.998/79 (ΦΕΚ 289 Α' /29-12-1979) «Περί προστασίας των δασών και των δασικών εκτάσεων» όπως τροποποιήθηκαν από τις διατάξεις του Ν. 3208/2003 (ΦΕΚ 303 Α' /24-12-2003) και του Ν. 3818/2010 (ΦΕΚ 17^Α/16-02-2010).
2. Τις διατάξεις του Ν.4280/2014 (ΦΕΚ 159 Α' /8-8-2014) .
3. Το Π.Δ. 139/2010 (ΦΕΚ 232/τ.Α' /27.12.2010) «Οργανισμός της Αποκεντρωμένης Διοίκησης Πελοποννήσου, Δυτικής Ελλάδας και Ιονίου» Την Οικοθ. 87234/7539/3.9.1997 Απόφαση του Υπ. Γεωργίας
4. Το γεγονός ότι μέχρι σήμερα δεν έχει καταρτιστεί δασολόγιο, με συνέπεια για τον χαρακτηρισμό μιας έκτασης ως δάσους, δασικής ή μη, να εξακολουθεί να έχει εφαρμογή η διαδικασία της προσωρινής επίλυσης αμφισβητήσεων του άρθρου 14 Ν.998/79.
5. Την αίτηση από τη Γεωργία Χατζίκου με την οποία ζητά τον χαρακτηρισμό έκτασης που βρίσκεται στη θέση «Σουσάκι» περιφέρειας Τ.Κ. Αγίων Θεοδώρων του Δήμου Λουτρακίου-Περαχώρας, Αγίων Θεοδώρων , που εμφανίζεται στο από Φεβρουάριο 2014 τοπογραφικό διάγραμμα κλίμακας 1:200 του πολ. μηχανικού Γ. Γαλάνη υπό στοιχεία Α,Β,Γ,Δ,Α , εμβαδού Ε=1.769,35 τ.μ. , καθώς και στο συνημμένο απόσπασμα χάρτη της περιοχής .
6. Την αναφορά του Δασολόγου της Υπηρεσίας κ. Ηλιού Ιωάννη που πρωτοκολλήθηκε στο Δασαρχείο Κορίνθου και έλαβε αριθμό πρωτοκόλλου 111797/7303/10-12-2014 με την οποία συμφωνούμε .

Χ α ρ α κ τ η ρ ί ζ ο υ μ ε

την ανωτέρω έκταση , ως έκταση που δεν είναι ΔΑΣΟΣ ή ΔΑΣΙΚΗ ΕΚΤΑΣΗ, εμπίπτουσα στις διατάξεις του **άρθρου 3 παρ. 6α του Ν.998/79**, μη διεπόμενη καθ' οιονδήποτε τρόπο από τις διατάξεις της δασικής νομοθεσίας .

Η υπηρεσία μας λόγω έλλειψης πιστώσεων, αδυνατεί προς το παρόν να προβεί στη δημοσίευση της παρούσας, μπορεί όμως ο ίδιος ο ενδιαφερόμενος, για επίσπευση της διαδικασίας, να προβεί στη δημοσίευση αυτή, με την υποχρέωση να προσκομίσει στο Δασαρχείο μας τα αποδεικτικά δημοσιεύσεως.

Ο χαρακτηρισμός της έκτασης στηρίζεται στην εισήγηση του προαναφερθέντος Δασολόγου στην οποία περιγράφονται αναλυτικά η μορφολογία του εδάφους, η υπάρχουσα φυτοκάλυψη, η σημερινή διαχείριση κ.λ.π.

Κατά της πράξης αυτής επιτρέπονται αντιρρήσεις από τους ενδιαφερομένους, το Δημόσιο και από κάθε άλλο φυσικό ή νομικό πρόσωπο που έχει ή φέρεται ότι έχει ή προτίθεται να δημιουργήσει έννομη σχέση με την έκταση, καθώς και από κάθε πολίτη κατά την υποχρέωση του που απορρέει από τη διάταξη του άρθρου 2 παραγ.1 του Ν.998/79 για την προστασία των δασών και των δασικών εν γένει εκτάσεων, μέσα σε δύο (2) μήνες από της κοινοποίησης σε αυτόν ή εφόσον δεν συντρέχει περίπτωση κοινοποίησης, από της τελευταίας δημοσίευσης

σε δύο (2) τουλάχιστον τοπικές εφημερίδες ή σε μία τοπική και μία εφημερίδα των Αθηνών ή της Θεσσαλονίκης, ενώπιον της Επιτροπής Επίλυσης Δασικών Αμφισβητήσεων Ν. Κορινθίας .

Η πράξη αυτή δεν αποτελεί στοιχείο απόδειξης ιδιωτικών εμπραγμάτων δικαιωμάτων, δεν θίγει εμπράγματα δικαιώματα του Δημοσίου ή ιδιωτών και **δεν παράγει κανένα έννομο αποτέλεσμα έναντι οιασδήποτε αρχής ή ιδιώτη εάν δε συνοδεύεται από τη σχετική βεβαίωση της Δ/σης Δασών ή Δασαρχείου ότι έχουν τελεσιδικήσει οριστικά οι προβλεπόμενες από το άρθρο 14 Ν. 998/79 διαδικασίες δημοσιότητας.**

Ο Δασάρχης Κορίνθου

Παναγ. Μπούλιας
Δασολόγος

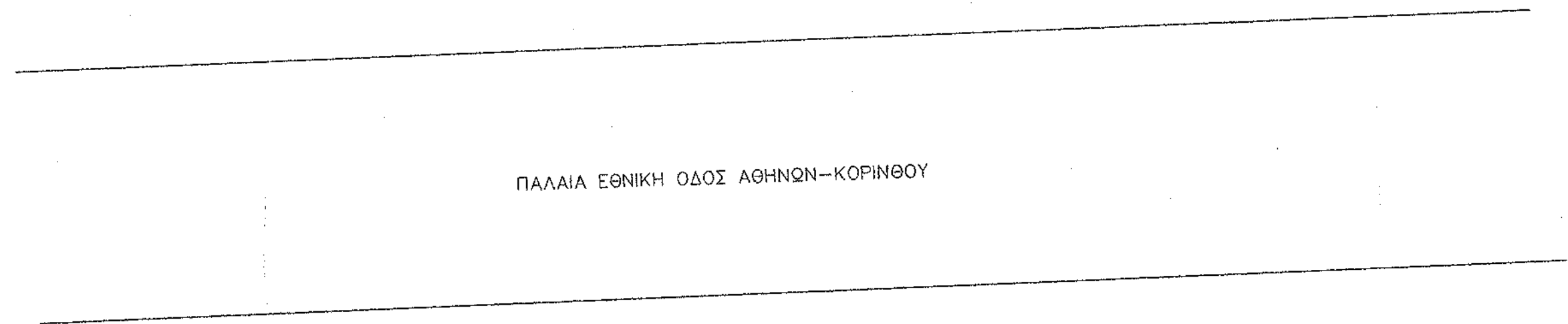
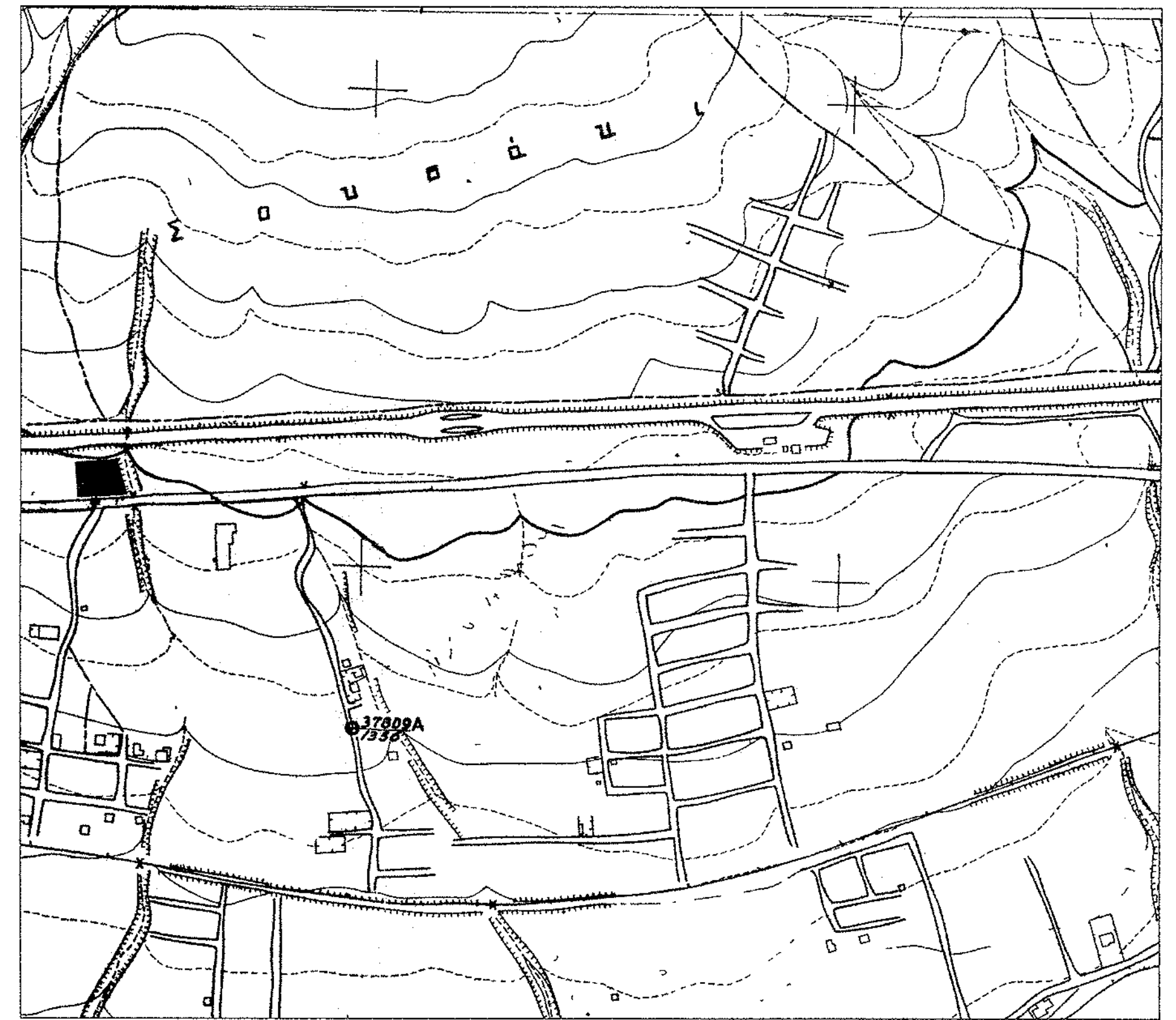

ΔΗΛΩΣΗ ΥΛΟΠΟΙΗΣΗΣ ΟΡΙΩΝ
 Τα ορια του διπλανου γηπεδου υπεδείξαν οι ιδιοκτητες και ειναι ορθα
 Οι Ιδιοκτητες

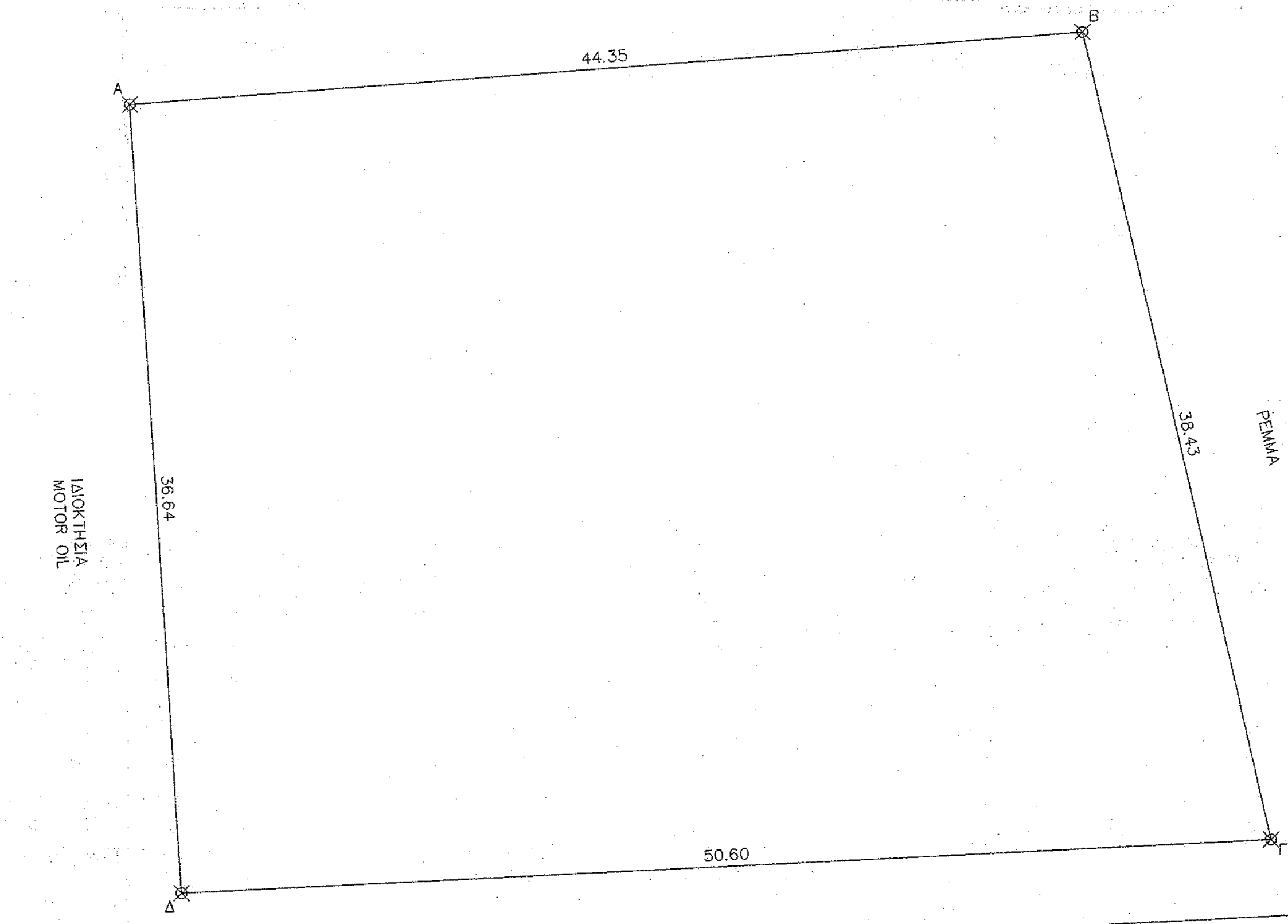

ΕΜΒΑΔΟΜΕΤΡΗΣΗ ΓΗΠΕΔΟΥ

Με τη βοήθεια των ορθογωνικών συντεταγμένων των κορυφών του

ΣΗΜΕΙΟ	X	Y	ΜΗΚΟΣ
A	417798.04	4197020.42	44.35
B	417842.25	4197023.83	38.43
Γ	417850.93	4196986.39	50.60
Δ	417800.39	4196983.86	36.64
A	417798.04	4197020.42	

$E = 1/2 \sum (X_i + X_{i+1})(Y_i - Y_{i+1})$
 $E = 1769.35 \mu^2$

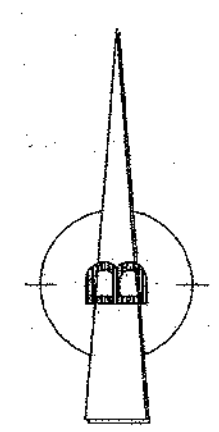

Αριθμός στο υπ. αρ. 411794
 7/03/2014 του Διασφαλείου Κορίνθου.
 Κερύδαλης 10-12.2014

ΕΛΛΗΝΙΚΗ ΔΗΜΟΚΡΑΤΙΑ
 ΥΠΟΥΡΓΕΙΟ ΠΕΡΙΧΕΙΡΣΗΣ ΕΡΓΩΝ
 ΔΙΕΥΘΥΝΣΗ ΕΡΓΩΝ

Εργοδότης: ΧΑΤΖΙΚΟΥ ΓΕΩΡΓΙΑ

Εργο:

Διεύθυνση: Θεση "ΣΟΥΣΑΚΙ"- Δημ. Κοιν. ΑΓΙΩΝ ΘΕΟΔΩΡΩΝ
 Δημ. Ενот. ΑΓΙΩΝ ΘΕΟΔΩΡΩΝ
 Δήμος ΛΟΥΤΡΑΚΙΟΥ-ΑΓΙΩΝ ΘΕΟΔΩΡΩΝ

Μελετητές: ΓΙΩΡΓΟΣ ΓΑΛΑΝΗΣ
 Πολ. Μηχανικός Τ.Ε.

Αριθ. μελέτης: I: Προμελέτη II: Οριστική μελέτη III: Μελέτη εφαρμογής
 A: Αρχιτεκτονικά Σ: Στατικά Η-Μ-Η-Μηχ/γικά

Θέμα: ΤΟΠΟΓΡΑΦΙΚΟ ΔΙΑΓΡΑΜΜΑ Κλίμακα: 1:200

Αριθ. Σχεδ.:

Σφραγίδα: ΓΙΩΡΓΟΣ Χ. ΓΑΛΑΝΗΣ
 ΠΟΛ. ΜΗΧΑΝΙΚΟΣ Γ.Ε.
 ΕΛΛΗΝΙΚΗ ΔΗΜΟΚΡΑΤΙΑ
 ΔΙΕΥΘΥΝΣΗ ΕΡΓΩΝ
 ΔΕΛΤΑ ΕΡΓΩΝ - Τ.Κ. 27400, 1173
 ΛΟΥΤΡΑΚΙΟΥ - ΑΓΙΩΝ ΚΟΡΙΝΘΟΥ

Υπογραφή: Ημερομηνία ΦΕΒΡ. 2014

α' Αναθεώρηση
 β' Αναθεώρηση
 γ' Αναθεώρηση

