

ΧΑΡΤΗΣ ΓΥΣ 952602

ΚΛΙΜΑΚΑ 1/5.000

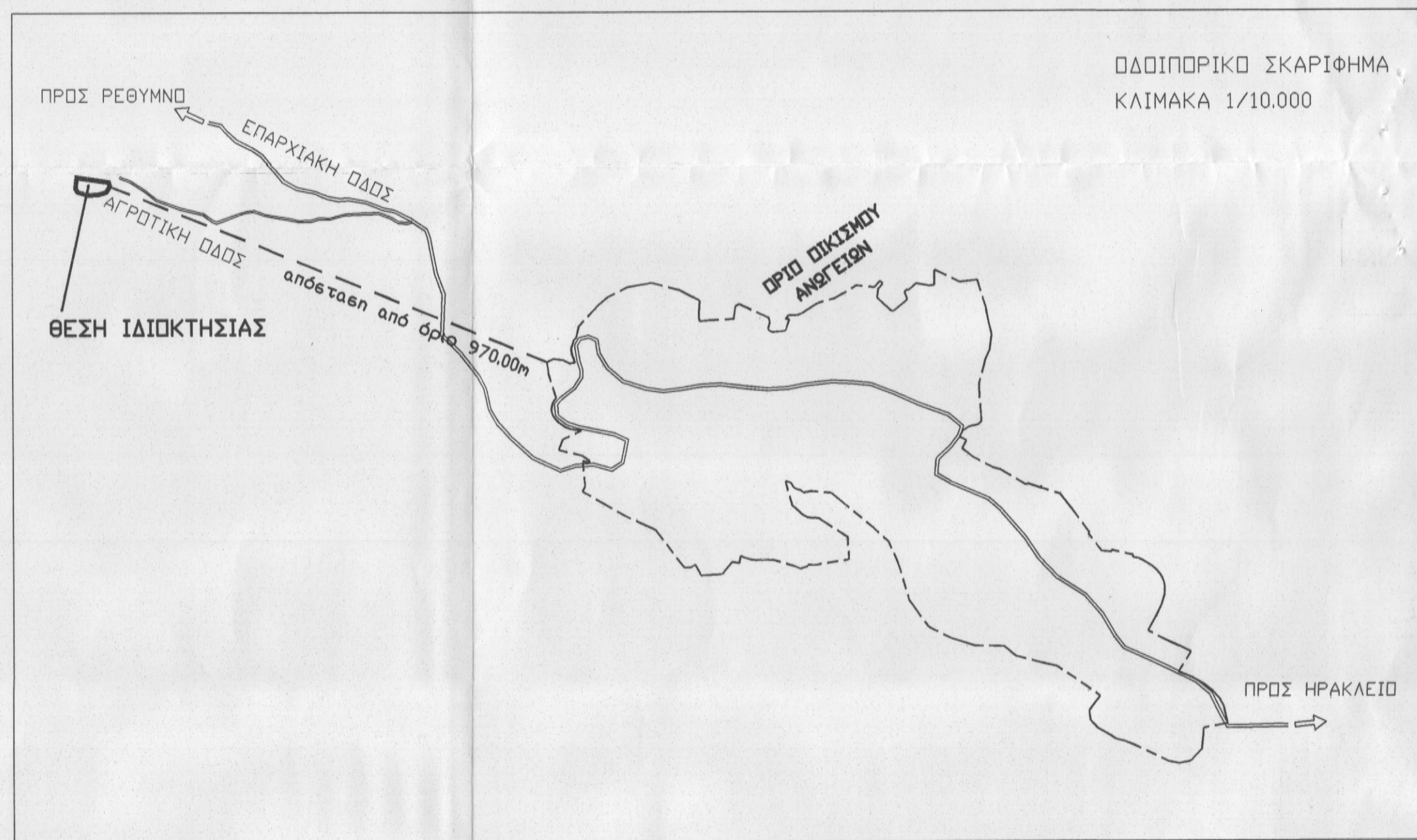

ΟΔΟΙΠΟΡΙΚΟ ΣΚΑΡΙΦΗΜΑ
ΚΛΙΜΑΚΑ 1/10.000

ΕΜΒΑΔΟΜΕΤΡΗΣΗ ΓΗΠΕΔΟΥ			
Με τη βοήθεια των ορθογωνικών συντεταγμένων των κορυφών του			
ΣΗΜΕΙΟ	X	Y	ΜΗΚΟΣ
1	578683.67	3905812.80	9.25
2	578686.13	3905803.88	13.99
3	578678.44	3905792.20	16.75
4	578662.43	3905787.28	21.88
5	578640.57	3905786.36	22.10
6	578619.63	3905793.43	7.96
7	578615.63	3905800.19	22.91
8	578618.40	3905822.94	50.46
9	578668.28	3905815.25	15.59
1	578683.67	3905812.80	

$E = 1/2 \sum (X_i + X_{i+1})Y_i - Y_{i+1}$
E = 1912.57 μ²

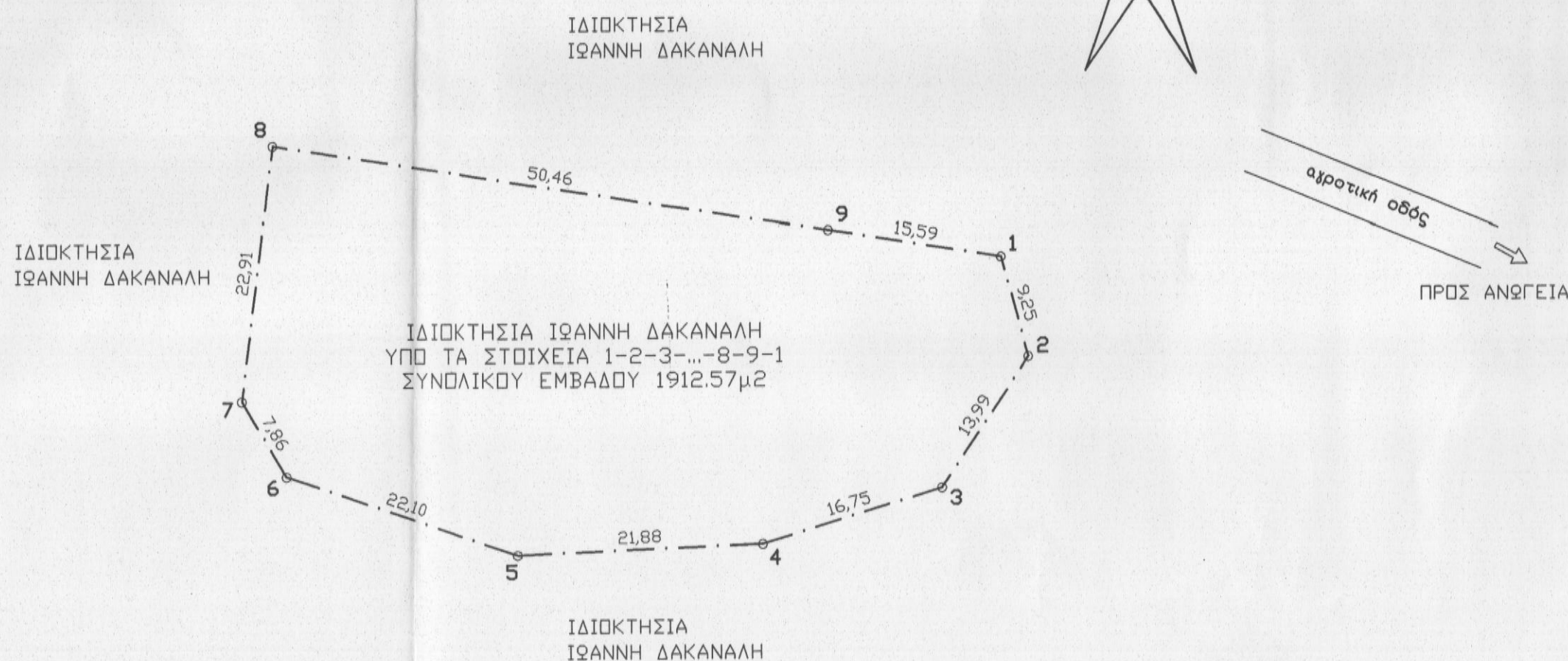

ΥΠΟΜΝΗΜΑ

- Περιγραφή ιδιοκτησίας :
- Η υπό τα στοιχεία 1-2-3-4-5-6-7-8-9-1 ιδιοκτησία Ιωάννη Δακανάλη βρίσκεται στη θέση "Κόρακα" εκτός ορίων οικισμού Ανωγείων Δήμου Ανωγείων, Περιφερειακής Ενότητας Ρεθύμνου.
- Εμβαδόν ιδιοκτησίας : 1912.57 μ²
- Απόσταση από τα όρια του εχεδίου πόλης Ανωγείων 970.00μ
- Τα όρια εδειχθήσαν από τον ιδιοκτήτη.
- Χάρτης Γ.Υ.Σ. 9526_2
- Η ιδιοκτησία βρίσκεται εκτός ζώνης Natura

ΟΡΟΙ ΔΟΜΗΣΗΣ

- Ιεχύουν οι όροι δόμησης του Π.Δ/τος 6.10.78 (ΦΕΚ 538 Δ της 17.10.1978) "περί καθορισμού των όρων και περιορισμών δομώσεως των γηπέδων των κειμένων εκτός των ρυμοτομικών εχεδίων των πόλεων και εκτός των ορίων των νομίμως υφισταμένων προ του έτους 1923 (23) οικισμών" όπως αυτό τροποποιήθηκε με το Π.Δ. 24.5.1985 (ΦΕΚ 270 Δ της 31.5.85)
- Αρτιότητα 4000μ² (κατά κανόνα)
- Πρόσωπο 66 κενόχρηστο δρόμο 25μ.

ΙΔΙΟΚΤΗΤΗΣ: ΔΑΚΑΝΑΛΗΣ ΙΩΑΝΝΗΣ
ΕΝΔΙΚΙΑΣΤΗΣ: ΚΑΛΕΡΓΗΣ ΔΗΜΗΤΡΙΟΣ

ΜΕΛΕΤΗ : ΒΟΥΡΒΑΧΑΚΗΣ ΘΕΟΔΩΡΟΣ
ΠΟΛΙΤΙΚΟΣ ΜΗΧΑΝΙΚΟΣ

ΘΕΣΗ: "ΚΟΡΑΚΑ" ΕΚΤΟΣ ΟΡΙΩΝ ΔΙΚΙΣΜΟΥ ΑΝΩΓΕΙΩΝ
ΔΗΜΟΥ ΑΝΩΓΕΙΩΝ ΠΕΡΙΦΕΡΕΙΑΚΗΣ ΕΝΟΤΗΤΑΣ ΡΕΘΥΜΝΟΥ

Ο ΕΝΕΡΓΗΣΑΣ ΤΗΝ ΑΥΤΟΨΙΑ

ΝΙΚΟΛΑΟΣ ΒΟΥΛΤΥΡΑΚΗΣ ΔΑΣΟΛΟΓΟΣ
ΕΛΕΥΘΕΡΙΑ ΚΕΧΑΪΤΣΑΚΗ ΔΑΣΟΛΟΓΟΣ

ΑΡ. ΣΧΕΔΙΟΥ

ΤΟΠΟΓΡΑΦΙΚΟ ΔΙΑΓΡΑΜΜΑ T-1

ΚΛΙΜΑΚΑ 1/500

ΧΡΟΝΟΣ ΜΕΛΕΤΗΣ ΑΥΓΟΥΣΤΟΣ 2012

ΣΦΡΑΓΙΔΑ

Προσπεμφέναι στο εγγράφον ημερ. 4-6-2014
Ρεθύμνο, Δήμος Ανωγείων Ρεθύμνου

ΧΑΡΙΚΛΑΥΔΟΣ ΚΑΡΠΟΛΑΚΗΣ ΔΡ. ΔΑΣΟΛΟΓΟΣ

ΘΕΟΔΩΡΟΣ ΒΟΥΡΒΑΧΑΚΗΣ
ΔΙΠΛ. ΠΟΛΙΤΙΚΟΣ ΜΗΧΑΝΙΚΟΣ Ε.Μ.Π.
ΑΡ. ΜΗΤΡΩΟΥ Τ.Ε.Ε. 95063
ΑΜΠΕΛΑΚΙ Δ. ΡΕΘΥΜΝΗΣ 74100
ΤΗΛ.: 6972449014
Α.Φ.Μ. 11369465 ΔΟΥ ΡΕΘΥΜΝΟΥ