

ΠΡΟΧΕΙΡΟ ΟΔΟΠΟΙΚΟ ΣΧΗΜΑΤΑ

Αρ.φ. ΠΑΡΓΑ 1:50000

“ΚΑΤΑΒΟΘΡΑ” (ΜΑΡΓΑΡΙΤΙΟΥ) ΣΥΜΠΛΗΡ. ΔΙΑΝΟΜΗ 1959

ΚΑΤΑΒΟΘΡΑ (ΜΑΡΓΑΡΙΤΙΟΥ) ΣΥΜΠΛΗΡ. ΔΙΑΝΟΜΗ 1959

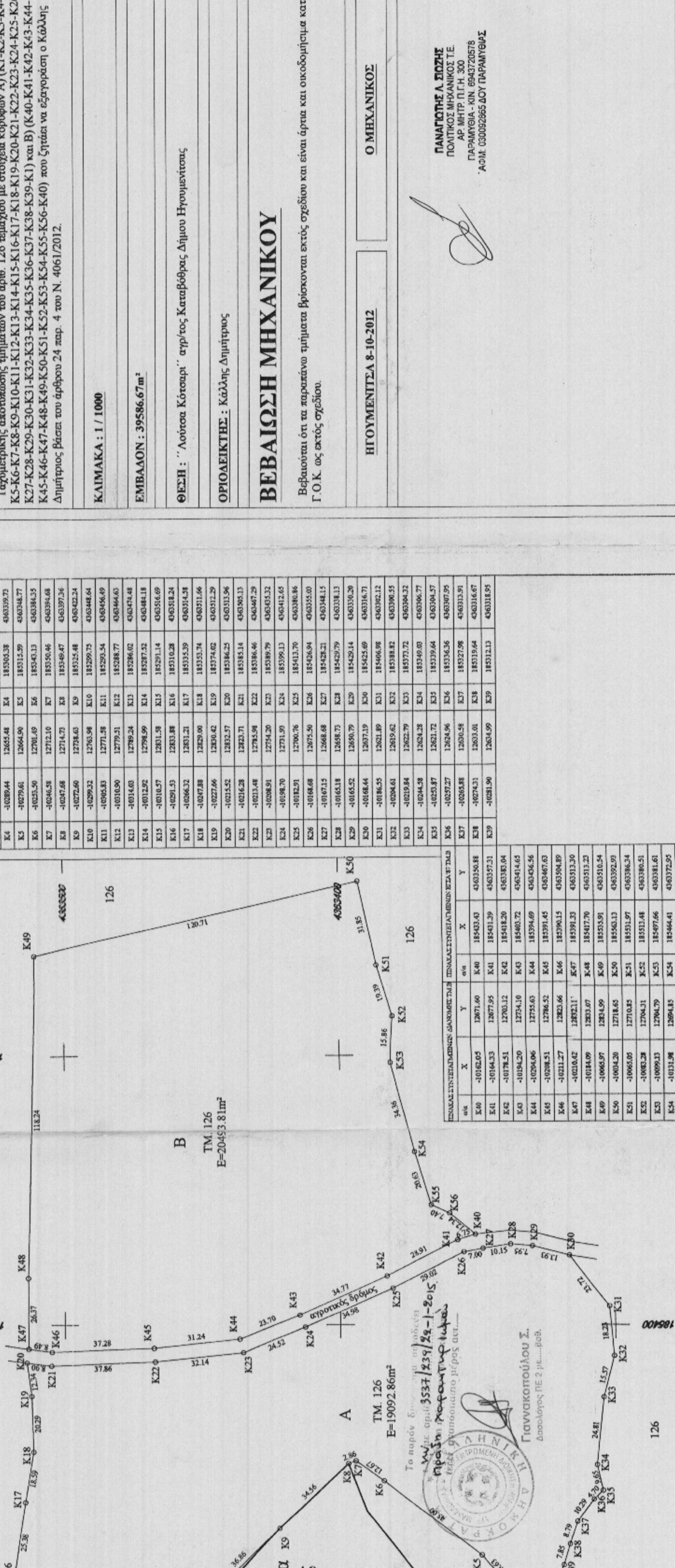
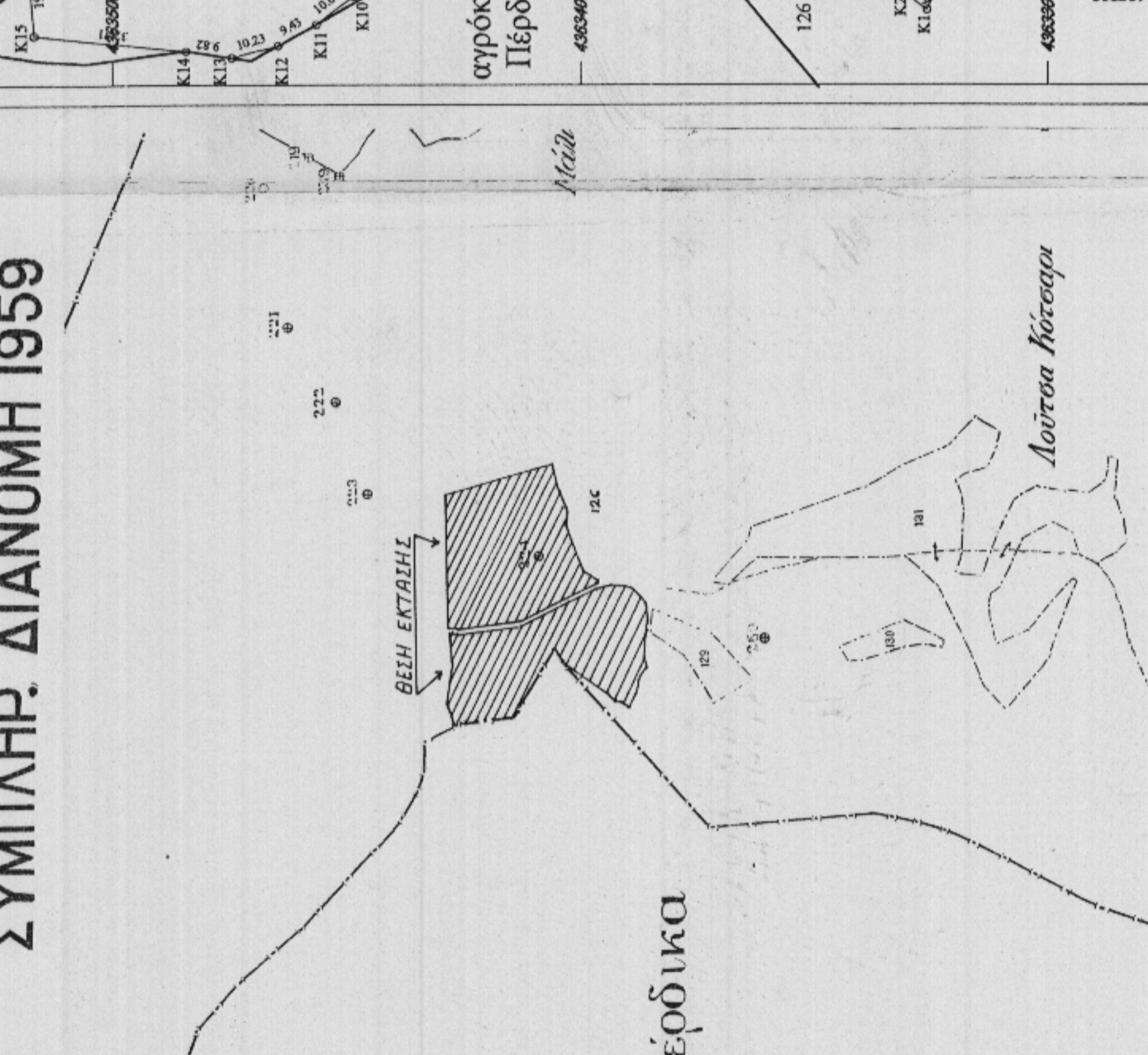
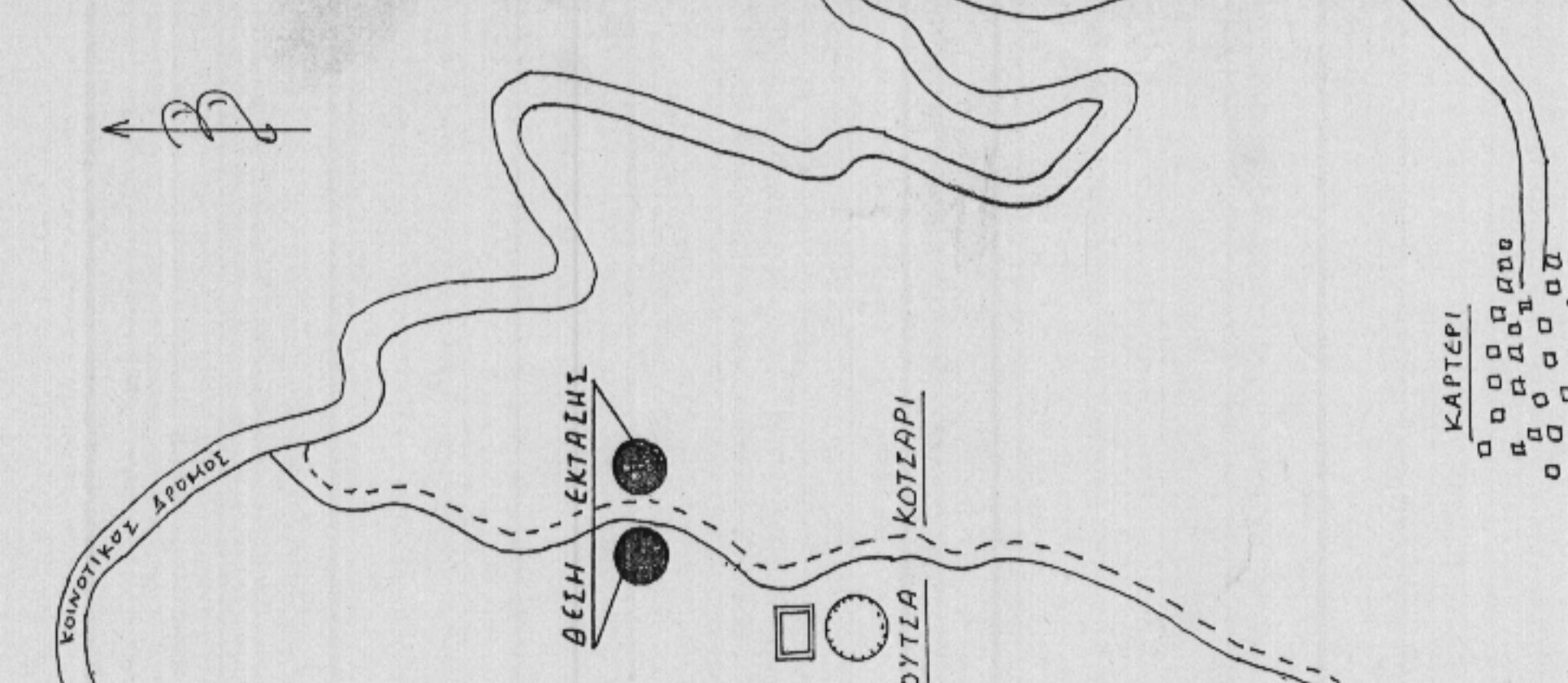

σημ	x	y	σημ	x	y
K1	12641.41	493225.55	K1	18296.72	493225.55
K2	12646.59	493301.02	K2	18300.64	493301.02
K3	12650.53	493344.80	K3	18304.83	493344.80
K4	12655.48	493399.73	K4	18309.59	493399.73
K5	12660.44	493454.77	K5	18314.59	493454.77
K6	12665.40	493509.81	K6	18319.64	493509.81
K7	12670.36	493564.85	K7	18324.69	493564.85
K8	12675.32	493619.89	K8	18329.74	493619.89
K9	12680.28	493674.93	K9	18334.79	493674.93
K10	12685.24	493729.97	K10	18339.84	493729.97
K11	12690.20	493785.01	K11	18344.89	493785.01
K12	12695.16	493840.05	K12	18349.94	493840.05
K13	12700.12	493895.09	K13	18354.99	493895.09
K14	12705.08	493950.13	K14	18360.04	493950.13
K15	12710.04	494005.17	K15	18365.09	494005.17
K16	12715.00	494060.21	K16	18370.14	494060.21
K17	12720.00	494115.25	K17	18375.19	494115.25
K18	12725.00	494170.29	K18	18380.24	494170.29
K19	12730.00	494225.33	K19	18385.29	494225.33
K20	12735.00	494280.37	K20	18390.34	494280.37
K21	12740.00	494335.41	K21	18395.39	494335.41
K22	12745.00	494390.45	K22	18400.44	494390.45
K23	12750.00	494445.49	K23	18405.49	494445.49
K24	12755.00	494500.53	K24	18410.54	494500.53
K25	12760.00	494555.57	K25	18415.59	494555.57
K26	12765.00	494610.61	K26	18420.64	494610.61
K27	12770.00	494665.65	K27	18425.69	494665.65
K28	12775.00	494720.69	K28	18430.74	494720.69
K29	12780.00	494775.73	K29	18435.79	494775.73
K30	12785.00	494830.77	K30	18440.84	494830.77
K31	12790.00	494885.81	K31	18445.89	494885.81
K32	12795.00	494940.85	K32	18450.94	494940.85
K33	12800.00	494995.89	K33	18455.99	494995.89
K34	12805.00	495050.93	K34	18461.04	495050.93
K35	12810.00	495105.97	K35	18466.09	495105.97
K36	12815.00	495161.01	K36	18471.14	495161.01
K37	12820.00	495216.05	K37	18476.19	495216.05
K38	12825.00	495271.09	K38	18481.24	495271.09
K39	12830.00	495326.13	K39	18486.29	495326.13
K40	12835.00	495381.17	K40	18491.34	495381.17
K41	12840.00	495436.21	K41	18496.39	495436.21
K42	12845.00	495491.25	K42	18501.44	495491.25
K43	12850.00	495546.29	K43	18506.49	495546.29
K44	12855.00	495601.33	K44	18511.54	495601.33
K45	12860.00	495656.37	K45	18516.59	495656.37
K46	12865.00	495711.41	K46	18521.64	495711.41
K47	12870.00	495766.45	K47	18526.69	495766.45
K48	12875.00	495821.49	K48	18531.74	495821.49
K49	12880.00	495876.53	K49	18536.79	495876.53
K50	12885.00	495931.57	K50	18541.84	495931.57
K51	12890.00	495986.61	K51	18546.89	495986.61
K52	12895.00	496041.65	K52	18551.94	496041.65
K53	12900.00	496096.69	K53	18556.99	496096.69
K54	12905.00	496151.73	K54	18562.04	496151.73
K55	12910.00	496206.77	K55	18567.09	496206.77
K56	12915.00	496261.81	K56	18572.14	496261.81

ΚΑΙΜΑΚΑ : 1 / 1000
 ΕΜΒΑΔΟΝ : 39586.67m²
 ΘΕΣΗ : "Λούτσα Κότσαρι" αγρ/τος Καταβόθρας Δήμου Ηγουμενίτσας
 ΟΡΘΟΓΩΝΙΟ : Κάλυψ Δημητριάδης
ΒΕΒΑΙΩΣΗ ΜΗΧΑΝΙΚΟΥ
 Βεβαιώνεται ότι τα παραπάνω ψηφισματα βρίσκονται εκτός σχεδίου και είναι άρτια και οικοδομήσιμα κατά Γ.Ο.Κ. ως εκτός σχεδίου.
 ΗΓΟΥΜΕΝΙΤΣΑ 8-10-2012
Ο ΜΗΧΑΝΙΚΟΣ
ΠΑΝΑΓΙΩΤΗΣ Α. ΣΙΔΩΣ
 ΠΟΛΙΤΙΚΟΣ ΜΗΧΑΝΙΚΟΣ Τ.Ε.
 ΑΡ. ΜΗΤΡ. Π.Γ.Η. 300
 ΠΑΡΑΜΥΘΙΑ - ΚΙΝ. 6943720578
 ΑΔΜ. 030092865 ΔΟΥ ΠΑΡΑΜΥΘΙΑΣ