

ΕΓΣΑ '87

α/α	X	Y
1	315033,19	4180189,54
2	315046,00	4180214,00
3	315061,00	4180240,00
4	315074,00	4180260,00
5	315089,00	4180279,00
6	315096,14	4180289,00
7	315100,23	4180289,00
8	315099,00	4180273,00
9	315110,00	4180266,00

α/α	X	Y
10	315114,00	4180262,00
11	315118,00	4180257,00
12	315107,00	4180238,00
13	315097,00	4180220,00
14	315078,00	4180198,00
15	315065,00	4180172,00
16	315049,00	4180179,00
ΣΥΝΟΛΟ : 4.095,02 τμ		

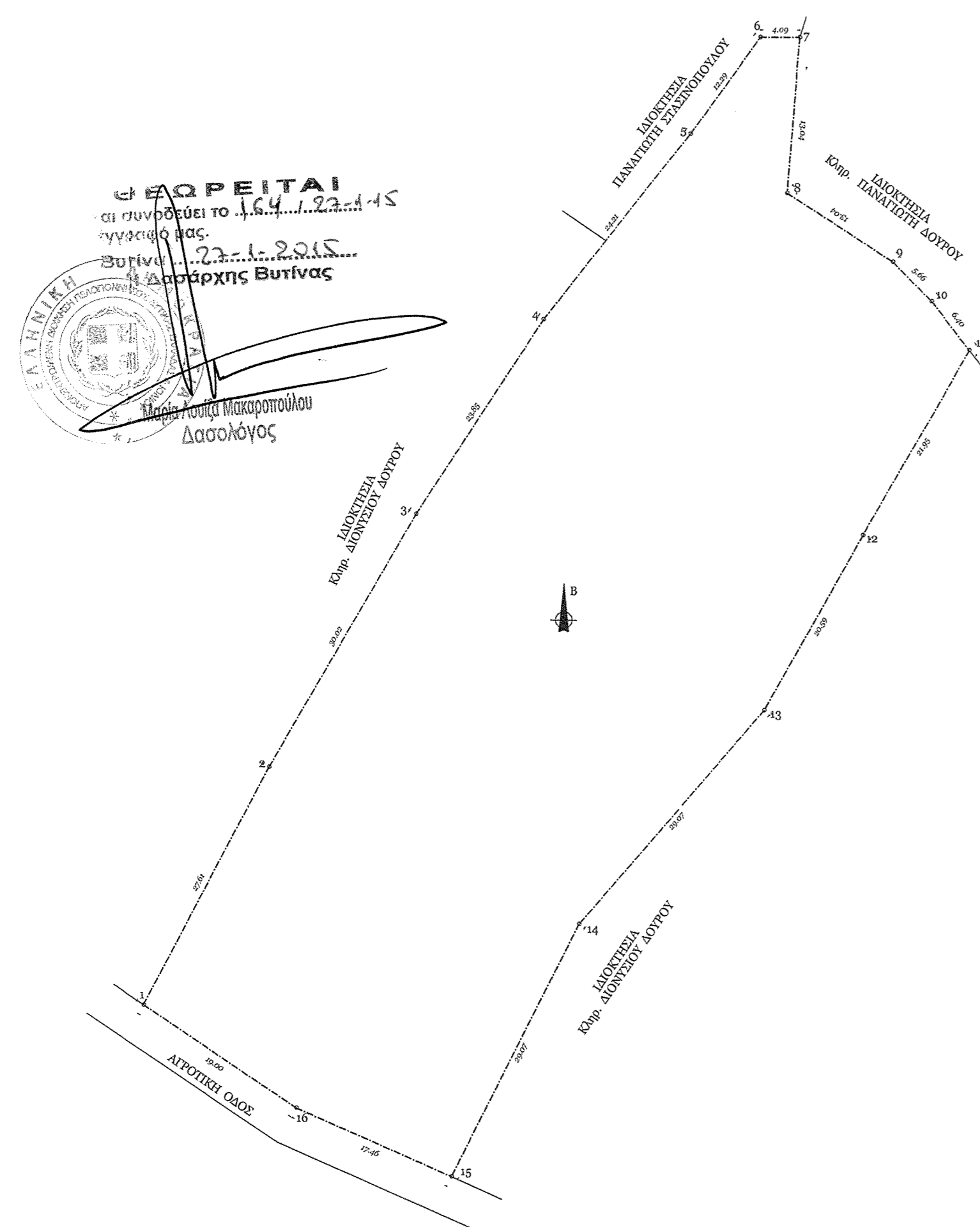

ΥΠΟΜΝΗΜΑ

1. ΕΜΒΑΔΟΝ ΟΙΚΟΠΕΔΟΥ
 ΕΜΒΑΔΟΝ ΟΙΚΟΠΕΔΟΥ (1,2,3,...1) = 4.095,02 τμ
 (Η ΕΜΒΑΔΟΜΕΤΡΗΣΗ ΠΑΡΑΓΜΑΤΟΠΟΙΗΘΗΚΕ ΜΕ ΤΟΠΟΓΡΑΦΙΚΟ ΟΡΓΑΝΟ)

2. ΟΡΟΙ ΔΟΜΗΣΗΣ
 ΟΡΟΙ ΔΟΜΗΣΗΣ ΕΚΤΟΣ ΟΡΙΩΝ ΟΙΚΙΣΜΟΥ
 Π.Δ. ΤΗΣ 24/31.5.1985 (ΦΕΚ 270 Δ') & Ν.3212/31.12.2003 (ΦΕΚ 308Α)
 ΑΡΤΙΟΤΗΤΑ: ΕΛ. ΕΜΒΑΔΟΝ ΓΗΠΕΔΟΥ = 4.000 τ.μ.
 ΚΑΛΥΨΗ - ΔΟΜΗΣΗ:
 ΜΕΓΙΣΤΗ ΕΠΙΤΡΕΠΟΜΕΝΗ ΕΠΙΦΑΝΕΙΑ ΚΤΙΡΙΟΥ ΩΣ ΚΑΙ ΣΥΝΟΛΙΚΗ
 ΕΠΙΦΑΝΕΙΑ ΟΡΟΦΩΝ ΓΙΑ ΓΗΠΕΔΑ 4.000 τ.μ. ΤΑ 200 τ.μ.
 ΓΙΑ ΑΝΩ ΤΩΝ 4.000 τ.μ. ΕΩΣ 8.000 τ.μ. Σ.Δ. = 0,02
 ΑΡΙΘΜΟΣ ΟΡΟΦΩΝ = ΔΥΟ (2)
 ΜΕΓΙΣΤΟ ΥΨΟΣ ΟΙΚ. = 7,50 μ. + ΣΤΕΓΗ (= 1,20 μ.)
 ΣΥΝΤΕΛΕΣΤΗΣ ΟΓΚΟΥ = 200 * 7,50 * 1,20 = 1800,00 κ.μ.
 ΑΠΟΣΤΑΣΕΙΣ ΑΠΟ ΟΡΙΑ = 15 μ.

3. ΥΠΑΡΧΟΥΣΑ ΣΤΟΙΧΕΙΑ ΔΟΜΗΣΗΣ
 ΚΑΛΥΨΗ = 0,00 τ.μ.
 ΔΟΜΗΣΗ = 0,00 τ.μ.
 ΔΗΛΩΣΗ ΙΔΙΟΚΤΗΤΗ (Ν.4030/2011)
 Τα όρια του γεωτεμαχίου με τα στοιχεία (1,2,...,1) έχουν υποδειχθεί
 από εμένα και είναι ορθά.
 Ευθύνομαι για την ακρίβεια των δηλωμένων ορίων του γεωτεμαχίου και για την ύπαρξη και την αιτία
 του δικαιωμάτος μου να ζητήσω την έκδοση του παρόντος.

Ο ΙΔΙΟΚΤΗΤΗΣ

ΔΗΛΩΣΗ ΤΩΝ Ν. 651/77 & Ν. 1337/83
 Το παρόν γεωτεμάχιο (1,2,...,1) ευρίσκεται εκτός οικισμού του Τ.Δ. Σπάθари του Δήμου
 Γορτυνίας και είναι άγριο και οικοδομήσιμο, σύμφωνα με τις ισχύουσες πολεοδομικές διατάξεις.
 Δεν υπάγεται στις διατάξεις του ν. 1337/83 και δεν οφείλει εισφορά σε γη και χρήμα.
 Βρίσκεται εκτός ΖΟΕ. Δεν διέρχονται εντός αυτού εναέριες γραμμές μεταφοράς υψηλής τάσης της Δ.Ε.Η.
 ή αγωγός φυσικού αερίου.

ΚΟΚΟΣΙΟΥΛΗ Γ. ΓΕΩΡΓΙΑ
 ΠΤΥΧΙΟΥΧΟΣ ΜΗΧΑΝΙΚΟΣ
 ΔΟΜΙΚΩΝ ΕΡΓΩΝ Τ.Ε.
 ΜΕΛΟΣ Ε.Ε.Τ.Ε.Μ. - ΑΡ. ΜΗΤΡΩΟΥ 33846
 ΤΑΥΡΟΔΡΟΜΙ ΑΡΚΑΔΙΑΣ ΤΗΛ. 27970-29008
 ΛΦΜ 133156272 Τ.Π. ΤΡΟΠΑΙΩΝ
 ΚΙΝ. 697477451

Η ΜΗΧΑΝΙΚΟΣ

ΕΡΓΟΔΟΤΗΣ : ΘΕΟΔΩΡΟΣ ΔΟΥΡΟΣ

ΕΡΓΟ: ΤΟΠΟΓΡΑΦΙΚΗ ΑΠΟΤΥΠΩΣΗ

**ΘΕΣΗ: " ΝΤΡΙΜΑΝΙΑ"
 ΕΚΤΟΣ Τ.Δ. ΣΠΑΘΑΡΙ
 ΔΗΜΟΣ: ΓΟΡΤΥΝΙΑΣ**

**ΜΕΛΕΤΗΤΗΣ: ΚΟΚΟΣΙΟΥΛΗ ΓΕΩΡΓΙΑ
 ΠΤΥΧΙΟΥΧΟΣ ΜΗΧΑΝΙΚΟΣ ΔΟΜΙΚΩΝ ΕΡΓΩΝ Τ.Ε.**

**ΘΕΜΑ ΣΧΕΔΙΟΥ:
 ΤΟΠΟΓΡΑΦΙΚΟ ΔΙΑΓΡΑΜΜΑ**

**ΑΡΙΘΜΟΣ
 ΣΧΕΔΙΟΥ**

T₆

ΚΛΙΜΑΚΑ : 1: 500

ΧΡΟΝΟΣ ΜΕΛΕΤΗΣ: ΙΟΥΛΙΟΣ 2013

ΣΦΡΑΓΙΔΑ - ΥΠΟΓΡΑΦΗ :

ΕΛΕΓΧΟΣ :

ΓΕΩΡΓΙΑ Γ. ΚΟΚΟΣΙΟΥΛΗ
 ΙΟΥΧΟΣ ΜΗΧΑΝΙΚΟΣ
 ΔΟΜΙΚΩΝ ΕΡΓΩΝ Τ.Ε.
 Ε.Ε.Τ.Ε.Μ. - ΑΡ. ΜΗΤΡΩΟΥ 33846
 30ΜΗ ΘΡΑΚΙΑΣ ΤΗΛ. 27970-29008
 13156272 Τ.Π. ΤΡΟΠΑΙΩΝ
 ΚΙΝ. 697477451