

ΑΠΟΣΤΑΣΙΑ ΚΑΡΤΗΣ ΓΥΣ 729/3 ΚΑΜΑΚΑΣ 1:5000

ΕΜΒΑΔΟΜΕΤΡΗΣΗ ΠΥΛΩΔΟΥ	
Σημείο	Μήκος
A1	333010.89 4115155.26 33.72
A2	333038.99 4115153.92 11.76
A3	333050.71 4115170.91 12.80
A4	333059.80 4115164.41 13.22
A5	333049.25 4115151.35 20.89
A6	333047.82 4115151.07 16.86
A7	333030.26 4115159.25 9.29
A8	333021.40 4115150.16 17.69
A9	333010.24 4115151.66 11.31
A1	333010.89 4115155.26 11.31

$E = 1/2 \sum(x_i + x_{i+1})(y_i + y_{i+1})$   
 $E = 1481.21 \mu^2$

Παρατηρείται ότι η επιφάνεια είναι ανεπαρκώς ελαφρά ανισόρροπη 0.24 %.

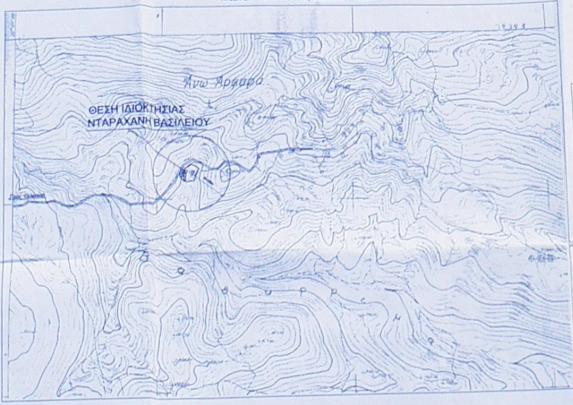

ΟΡΟΣ ΔΕΚΛΙΝΗΣ ΟΙΚΟΔΟΜΗΣ (ΕΚΤΟΣ ΣΧΕΔΙΟΥ Π.Δ. ΤΠΕ 24/21.5.1995 (ΑΦ. 270 Α'))	
Επιφάνεια	4.000 μ <sup>2</sup>
Μέγιστη Διάμετρος	0.20 (0.30 αόρατο 2')
Μέγ. επιρ. όφρος	για διάφορα 7.50 μ x 1.20 μ (ΕΓΤΕΠ)
Ποσοστό κάλυψης	10% (30% αόρατο 2')
Οικόπεδο	Σύστημα Νέος ΓΟΚ
Αρ. ορόφων	2
Απόσταση από δρόμο	15.00 (15.0 αόρατο 2')

ΕΜΒΑΔΟΜΕΤΡΗΣΗ ΚΥΜΑΤΩΝ		
Αριθμ.	Επιφάνεια - μήκος κλάδου	Εμβαδόν
1	Στάθια με υπερμετέλληση - κλάδοι με Ακαρπύνη	38.81 μ <sup>2</sup>
2	Στάθια μετέλλησης - κλάδοι με Ακαρπύνη	42.03 μ <sup>2</sup>
3	Στάθια μετέλλησης - κλάδοι με Ακαρπύνη	15.62 μ <sup>2</sup>
4	Στάθια μετέλλησης - κλάδοι με Ακαρπύνη	8.87 μ <sup>2</sup>
5	Στάθια μετέλλησης - κλάδοι με Ακαρπύνη	53.56 μ <sup>2</sup>
6	Στάθια μετέλλησης - κλάδοι με Ακαρπύνη	34.28 μ <sup>2</sup>
7	Στάθια μετέλλησης - κλάδοι με Ακαρπύνη	55.46 μ <sup>2</sup>
Σύνολο		249.63 μ <sup>2</sup>

ΑΠΟΣΤΑΣΙΑ ΚΑΡΤΗΣ ΓΥΣ "ΧΑΛΑΜΑΤΑ" ΚΑΜΑΚΑΣ 1:50000

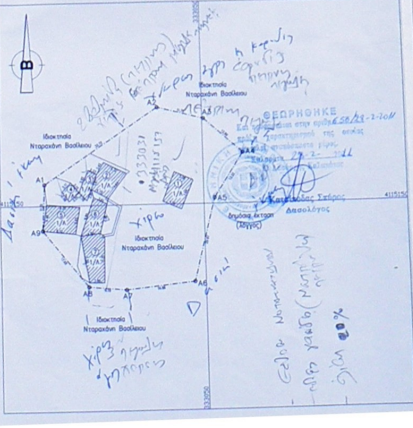
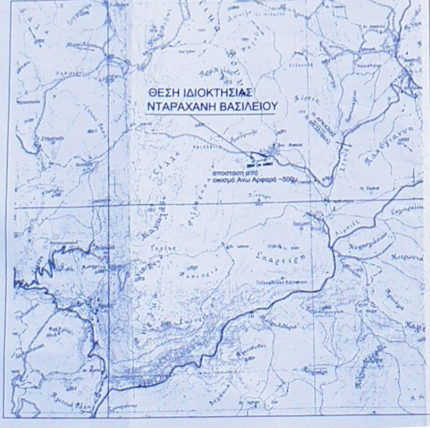

ΤΕΧΝΙΚΟ ΓΡΑΦΕΙΟ ΜΕΛΕΤΩΝ

ΑΝΝΑ ΜΑΡΗ - ΚΩΣΤΟΠΟΥΛΟΥ  
 ΔΙΠΛ. ΠΟΛΙΤΙΚΟΣ ΜΗΧΑΝΙΚΟΣ

Αθήνα 58 Πανεπίο 14102, τηλ. 2215-8808  
 6972-405760, email: anna@annamg.gr

Εργοδότης: ΝΤΑΡΑΧΑΝΗΣ ΒΑΣΙΛΕΙΟΣ

Εργο: ΤΟΠΟΓΡΑΦΙΚΗ ΑΠΟΤΥΠΩΣΗ ΣΤΑΒΛΟΥ

Όμιλος: "ΞΑΜΟΥΘΟΣ" Δ.Δ. ΑΝΘ. ΑΡΦΑΡΩΝ ΔΗΜΟΥ ΑΡΦΑΡΩΝ (ΕΚΤΟΣ ΣΧΕΔΙΟΥ)

ΘΕΜΑ ΣΧΕΔΙΟΥ: ΤΟΠΟΓΡΑΦΙΚΟ ΔΙΑΓΡΑΜΜΑ

ΑΡ. ΣΧ. ΕΚΔΟΣΗΣ: 01/A'

ΚΑΙΜΑΚΑΣ: 1:500

ΧΡΟΝΟΣ ΜΕΛΕΤΗΣ: ΔΕΚΕΜΒΡΙΟΣ 2007

ΣΦΡΑΓΙΔΑ - ΥΠΟΓΡΑΦΗ

ΕΛΕΓΧΟΣ - ΓΕΩΡΓΙΩΝ

ΑΝΝΑ ΜΑΡΗ  
 ΔΙΠΛ. ΠΟΛΙΤΙΚΟΣ ΜΗΧΑΝΙΚΟΣ  
 ΔΙΑΚΡΙΤΙΚΟ ΑΡΙΘΜΕΡΙΟΥ ΘΡΑΚΗΣ  
 ΜΕΛΟΣ Υ.Ε.Ε. ΑΡΘ. ΜΗΤΡΩΟΥ 101159  
 ΑΒΑΝΤΩΝ 58 - ΑΥΛΟΣ ΤΗΛ. 8839