

ΑΠΟΣΤΑΣΜΑ ΦΥΛΛΟΥ ΧΑΡΤΗΣ Γ.Υ.Σ. (72657) ΚΑΙΜΑΚΑΣ 1:5000  
Θέση ιδιοκτησίας

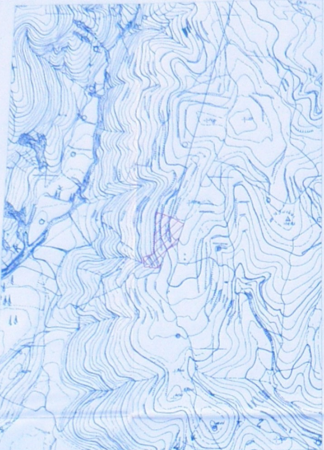

ΟΔΟΠΟΡΙΚΟ ΣΧΗΜΑΤΙΣΜΑ



ΙΔΙΟΚΤΗΤΗΣ  
ΦΥΛΑΡΙ  
ΑΝΔΡΑΤΟΥ  
με μετρητό  
αριθ. 26.003/20.02.08  
Π.Ρ.Α. Π.Κ.Ε.Ε.Ε.



Επιμέτρηση Έργου Γ.Υ.Σ. 97  
Γεωμετρική Δοσολογία  
Επιμέτρηση: Γ.Κ.Β.Μ.  
Μελέτη: Γεωμετρική Μετρήσιμη  
Διαστασιολογία: κατά άρθρο 6.9996  
Αριθ. μετρήσεων: α=97, β=24  
Φύλλο: Φακέλος 01 - 100000 μ.

Ε	Ν	Ζ	Ε	Ν	Ζ	
A	29875.34	4073464.96	105.00	81	29868.44	4073465.22
B	29875.79	4073464.74	105.00	82	29868.49	4073465.00
C	29862.35	4073472.11	105.18	83	29855.00	4073467.57
D	29866.08	4073479.28	105.26	84	29849.64	4073472.11
E	29870.22	4073483.07	105.71	85	29845.74	4073472.11
Z	29858.68	4073485.73	102.13	86	29844.74	4073480.07
H	29871.67	4073389.17	106.98	87	29845.98	4073489.13
K	29870.79	4073394.47	99.74	88	29845.98	4073500.23
L	29871.67	4073393.31	99.86	89	29845.98	4073500.23
M	29871.67	4073393.31	99.86	90	29845.98	4073500.23
N	29871.67	4073393.31	99.86	91	29845.98	4073500.23
O	29868.83	4073542.19	87.27	92	29851.77	4073493.23
P	29867.15	4073541.81	84.33	93	29850.29	4073485.59
Q	29868.15	4073543.24	82.81	94	29851.77	4073493.23
T	29868.15	4073543.24	82.81	95	29851.77	4073493.23

ΣΥΝΤΗΤΑΙ ΜΕΤΡΗΣΗ ΚΟΡΥΦΩΝ

ΙΔΙΟΚΤΗΤΗΣ	Ε	Ν	Ζ
1	29875.34	4073464.96	105.00
2	29875.79	4073464.74	105.00
3	29862.35	4073472.11	105.18
4	29866.08	4073479.28	105.26
5	29870.22	4073483.07	105.71
6	29858.68	4073485.73	102.13
7	29871.67	4073389.17	106.98
8	29870.79	4073394.47	99.74
9	29871.67	4073393.31	99.86
10	29871.67	4073393.31	99.86
11	29871.67	4073393.31	99.86
12	29868.83	4073542.19	87.27
13	29867.15	4073541.81	84.33
14	29868.15	4073543.24	82.81
15	29868.15	4073543.24	82.81

Καθαρισμός 86.3.14  
Η.Π.Ω.Σ.Α.Σ.Σ.  
Προστασία Υπογραφών  
Κατασκευαστής

ΔΗΛΩΣΗ ΜΗΧΑΝΙΚΟΥ Ν.651/77

Ο υπογεγραμμένος ΜΗΧΑΝΙΚΟΣ ΓΕΩΡΓΙΟΣ Γεωργίου, Μηχανικός του Εθνικού Μετσώβου Πολυτεχνείου, βεβαιώνει ότι τα περιγραφόμενα στα στοιχεία της ΣΧΕΔΙΑΣΜΟΥ ΠΛΑΝΟΥ ΕΚΤΟΣ ΟΙΚΟΔΟΜΗΣ, είναι σύμφωνα με τα στοιχεία της ΓΕΩΜΕΤΡΙΚΗΣ ΜΕΤΡΗΣΗΣ ΚΑΙ ΟΡΙΣΜΟΥ ΚΑΤΑ ΠΑΡΕΚΚΛΗΣΗ σύμφωνα με τις οδηγίες της ΕΠΕΑΕΚ/ΕΥΡΩΚΕΝΤΡΟΝ.

**ΕΜΒΑΔΑ** (ανάλογα με το είδος του εδάφους)  
Εμβαδόν Α.Β.Γ. - Α.Β.Δ.Α - 9124.76 μ²

**ΟΡΟΙ ΔΟΜΗΣΗΣ**  
ΓΕΝΙΚΟΙ ΟΡΟΙ ΔΟΜΗΣΗΣ: Π.Σ.24-5-85 (ΦΕΚ 279/5/31-5-85)  
Ν.3112/01 (ΦΕΚ 308/Α/11-12/01) (ΣΥΝΤΥΠΟ 105-11-12/03/ΦΕΚ 308/Α/03)  
Ν.3973/01 (ΦΕΚ 49/Α/31-11/01) (ΣΥΝΤΥΠΟ 105-11-12/03)  
ΚΑΤΑ ΚΑΝΟΝΑ  
Ν.3937/01 (ΦΕΚ 66/Α/31-11) Άρθρο 9 παρ. 2, 4) Αρμόδιος = 10000 μ² και πρόβλεψη σε αντίστοιχο ύψος οροφή (25) μέτρα  
Άρθρο 1 παρ. 5) Ακρότητα 8 = 15%  
Άρθρο 6 παρ. 1 β) Μέγιστη ύψωση Ε = 291.23 μ²  
Άρθρο 8 παρ. 1 γ) Απ. πρόβλεψη = 2, παρ. 1 β) Μέγ. ύψος = 7.50 μ (1+28 μ. μέγιστο)  
ΚΑΤΑ ΠΑΡΕΚΚΛΗΣΗ  
Άρθρο 1 παρ. 1-α) Αρμόδιος = 4000 μ² και πρόβλεψη σε αντίστοιχο ύψος οροφή (25) μέτρα

**ΔΗΛΩΣΗ ΙΔΙΟΚΤΗΤΗ ΥΠΟΧΡΕΩΣΗ ΟΡΙΩΝ**  
(Της παρ. 7 του άρθρου 5 του Π.Δ. 8.7-93 ΦΕΚ 795/13-3-93)  
Ο υπογεγραμμένος ΦΥΛΑΡΙΣ ΔΗΜΗΤΡΙΟΣ, ιδιοκτήτης του περιγραφόμενου στα στοιχεία της ΣΧΕΔΙΑΣΜΟΥ ΠΛΑΝΟΥ ΕΚΤΟΣ ΟΙΚΟΔΟΜΗΣ, δηλώνει ότι οριοθετείται από τους γείτονες σύμφωνα με τα στοιχεία της ΓΕΩΜΕΤΡΙΚΗΣ ΜΕΤΡΗΣΗΣ ΚΑΙ ΟΡΙΣΜΟΥ ΚΑΤΑ ΠΑΡΕΚΚΛΗΣΗ σύμφωνα με τις οδηγίες της ΕΠΕΑΕΚ/ΕΥΡΩΚΕΝΤΡΟΝ.

Καθαρισμός Μάρτιος 2012  
Ο ΙΔΙΟΚΤΗΤΗΣ  
Υπογραφή: Φ.Γεωργίου  
Αποστολή: Αθήνα 2012

ΤΕΧΝΙΚΟ ΓΡΑΦΕΙΟ  
ΜΠΑΚΑΚΗ Ι. ΓΕΩΡΓΙΟΥ  
ΑΠ. ΤΟΠΟΓΡΑΦΟΣ ΜΗΧΑΝΙΚΟΣ Ε.Μ.Π.

ΕΡΓΟ :  
ΤΟΠΟΓΡΑΦΙΚΟ ΔΙΑΓΡΑΜΜΑ ΙΔΙΟΚΤΗΣΙΑΣ

ΕΡΓΟΔΟΤΗΣ :  
ΦΥΛΑΡΙΣ ΔΗΜΗΤΡΙΟΣ

ΘΕΣΗ ΙΔΙΟΚΤΗΣΙΑΣ :  
ΑΓΡΟΤΙΚΗ ΠΕΡΙΟΧΗ Τ.Κ. ΦΟΝΙΚΙΣΣΕ Α.Ε. ΜΙΚΡΟΣΕ ΑΙΜΟΥ ΠΥΛΟΥ ΝΕΣΤΟΡΟΣ ΤΟΠΟΓΡ.Μ. ΛΑΡΙΣΣΑΣ

ΚΑΙΜΑΚΑ: 1/500 ΚΑΛΑΜΑΤΑ ΜΑΪΟΣ 2012

ΘΕΜΑ ΣΧΕΛΙΟΥ :  
ΤΟΠΟΓΡΑΦΙΚΟ ΔΙΑΓΡΑΜΜΑ

ΑΡ. ΣΧΕΛ. :  
Α1

ΣΦΡΑΓΙΔΑ-ΥΠΟΓΡΑΦΗ :  
ΓΕΩΡΓΙΟΣ ΙΩΑΝ. ΜΠΑΚΑΚΗΣ  
ΔΙΠΛΩΜ. ΜΗΧΑΝΙΚΟΣ ΤΟΠΟΓΡΑΦΙΚΩΝ ΜΕΤΡΗΣΕΩΝ  
ΕΠΙΧΕΙΡΗΣΙΑΚΟ ΚΑΤΑΣΤΑΣΙΑΣ  
ΜΕΛΟΣ Τ.Ε.Ε. ΑΡΜΟΔΙΟΣ ΜΗΤΡΩΟΥ 05.190  
ΥΠΗΡ. 27 - ΚΑΛΑΜΑΤΑ - ΚΩΝ. 0372604811

ΕΛΕΓΧΟΣ :