

**ΠΡΟΒΕΒΑΙΝΕΤΑΙ**  
 να επιβεβαιωθεί το όριο...  
 Βεβαιώθηκε στις 12/12/2013  
 Η. Δαλακός Βετινός  
 Μάρτυς Νίκος Μικρομυτάκης  
 Γεωπόλιος

ΑΠΟΣΠΑΣΜΑ ΑΕΡΟΦΩΤΟΓΡΑΦΙΑΣ

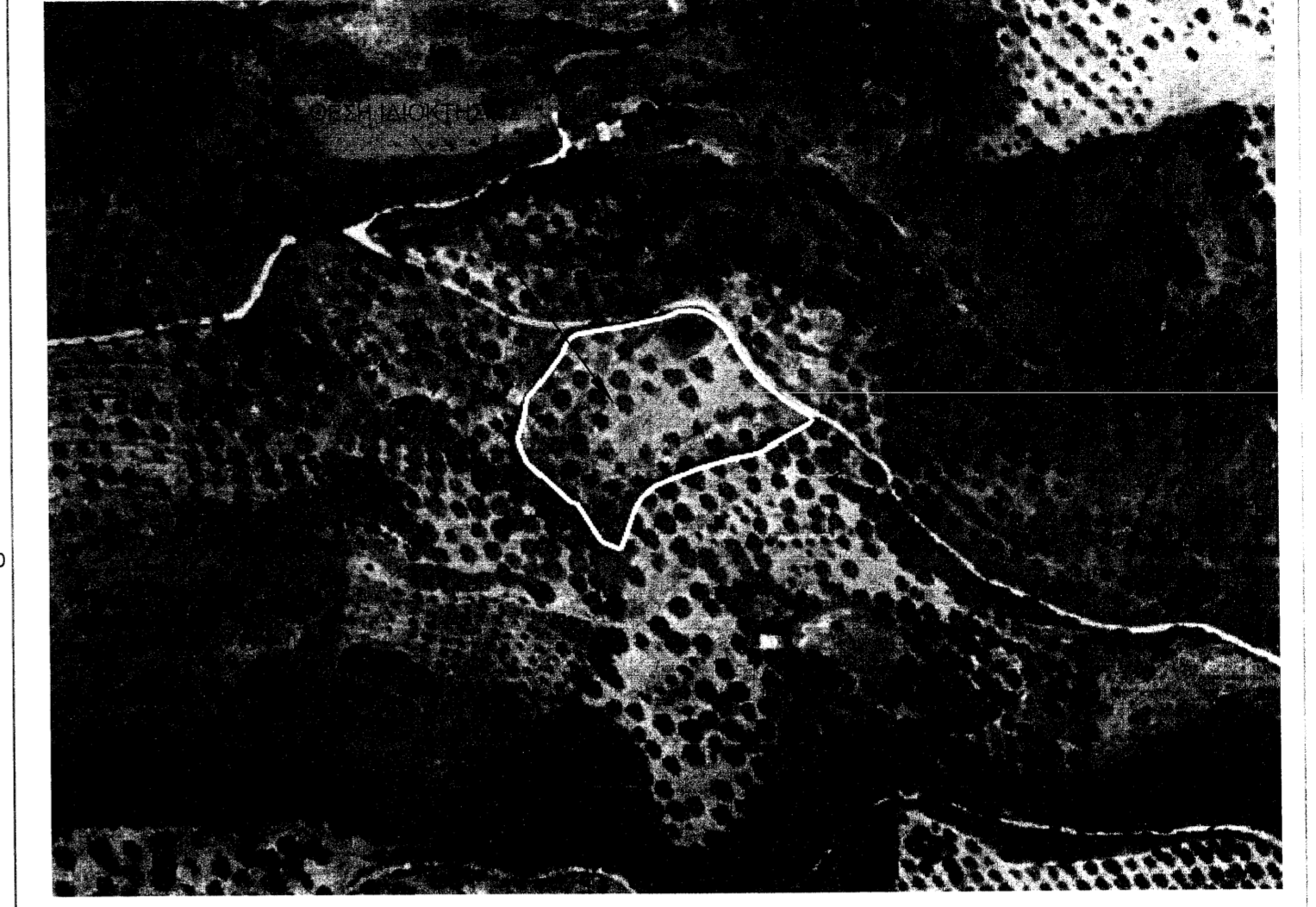

- ΥΠΟΜΝΗΜΑ**
- Συρματοπερίφραξη
  - Κτίσιμα
  - Οριοθέτηση αγροτεμαχίου
  - Πρασές
  - Πόδι πρανούς
  - Ξεράλιθια
  - Ισουμείς
  - A1-A2...-A35-A1 Όρια Ιδιοκτησίας

ΑΠΟΣΠΑΣΜΑ ΦΥΛΛΟΥ ΧΑΡΤΗ Γ.Υ.Σ. ΑΡΙΘΜΟΣ ΦΥΛΛΟΥ 6286\_2 ΚΑΙΜΑΚΑ 1:5.000

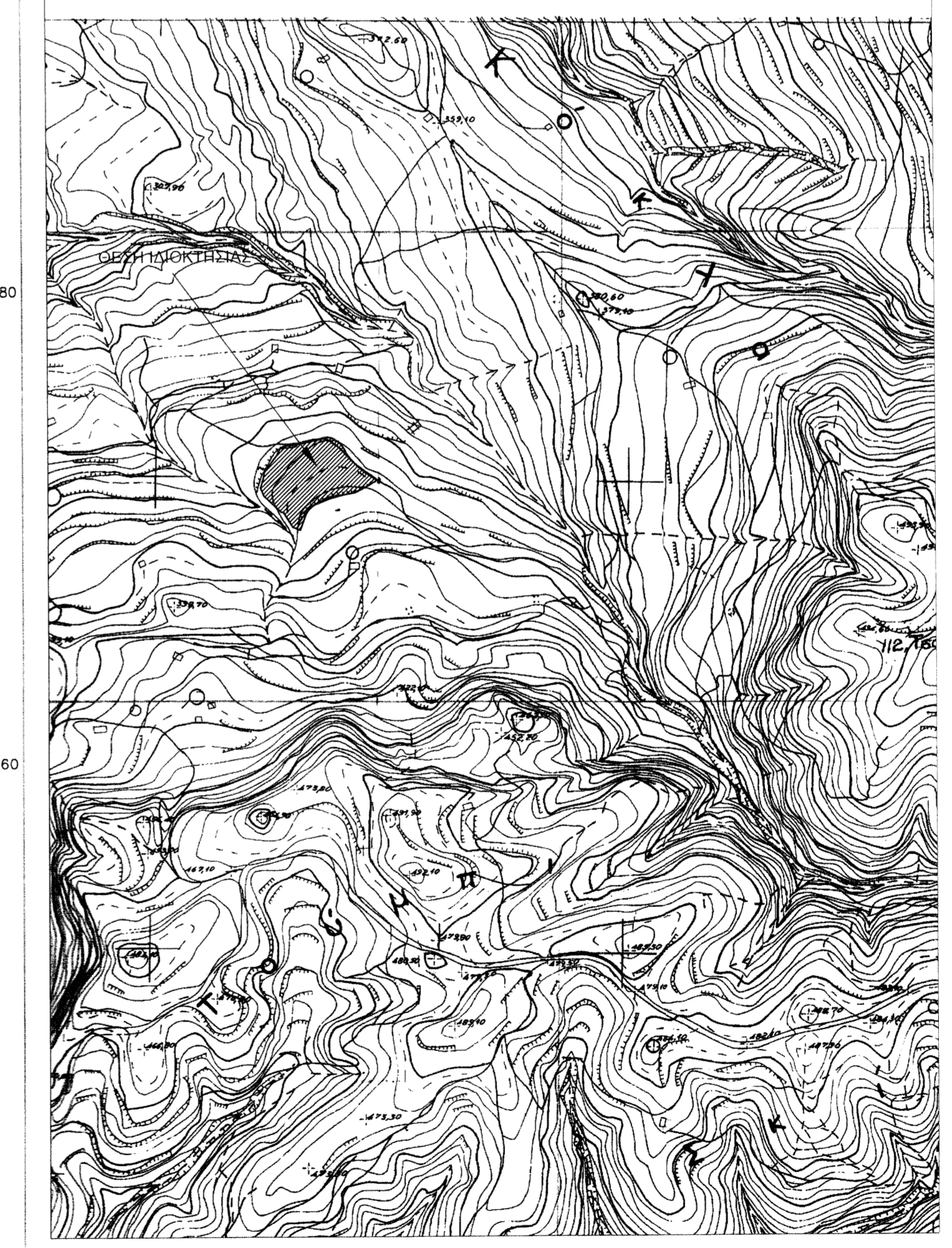

**ΠΑΡΑΡΤΗΜΑ**  
 1. Για την σύνταξη του διαγράμματος πραγματοποιήθηκε έγνωση στο Ελληνικό Γεωδαιτικό Σύστημα Αναφοράς ΕΓΣΑ 87 με χρήση γεωδαιτικού GPS υψηλής ακρίβειας (L1-L2 Promark100 Magellan- Αδελφεία επίσημα) με τη μέθοδο του κινηματογράφου RTK και χρήση μόνιμου σταθμού του συστήματος HEROS της ΚΤΗΜΑΤΟΛΟΓΙΑΣ Α.Ε.  
 2. Εμβαδόν αγροτεμαχίου με στοιχεία (A1,A2,A3,A4...-A34,A35,A1) = 6475,64 τ.μ.  
 3. Τίτλος κτήσης : Αριθμός συμβολαίου 1377/28-1-2005, Συμβίβου Φωκιάδος Μαρίας Γ. Λομαδίτη.  
 4. Δεν έγινε έλεγχος των τήλων Ιδιοκτησίας.  
**ΔΗΛΩΣΗ ΙΔΙΟΚΤΗΤΩΝ**  
 Οι υπογεγραμμένοι συνδικητές του αγροτεμαχίου με στοιχεία (A1,A2,A3,A4...-A34,A35) δηλώνουμε υπεύθυνα ότι το όριο που έχουν υλοποιηθεί σωστά, ως και υποδοχόμενα στον συντάκτη μηχανικό.

ΚΟΡΥΦΗ ΙΔΙΟΚΤΗΣΙΑΣ	X(u)	Y(u)
A1	314973,588	4173749,285
A2	314977,970	4173749,579
A3	314981,945	4173748,769
A4	314984,478	4173747,568
A5	314988,430	4173745,026
A6	314989,904	4173743,548
A7	314991,250	4173742,880
A8	314995,755	4173735,908
A9	314997,006	4173732,676
A10	315001,439	4173726,542
A11	315006,048	4173719,235
A12	315017,377	4173711,557
A13	315029,080	4173704,192
A14	315027,764	4173702,193
A15	315006,468	4173695,861
A16	314994,980	4173688,525
A17	314980,392	4173684,167
A18	314962,909	4173677,125
A19	314957,472	4173672,519
A20	314954,629	4173668,235
A21	314950,535	4173656,704
A22	314948,250	4173650,897
A23	314940,332	4173654,432
A24	314930,097	4173670,138
A25	314927,935	4173670,133
A26	314910,059	4173686,944
A27	314906,183	4173695,816
A28	314908,939	4173705,164
A29	314910,352	4173713,503
A30	314913,465	4173716,914
A31	314923,945	4173731,081
A32	314927,013	4173737,668
A33	314931,198	4173740,016
A34	314950,831	4173743,068
A35	314967,380	4173746,597

ΥΠΟΛΟΓΙΣΜΟΣ ΕΜΒΑΔΟΥ  $E = \sum_{i=1}^n y_i \cdot (x_{i-1} - x_{i+1})$   
 ΒΑΣΗ ΤΩΝ ΣΥΝΤΕΤΑΓΜΕΝΩΝ

**ΟΡΟΙ ΔΟΜΗΣΗΣ**  
 ΔΙΣΤΗΜΑΤΑ ΟΡΩΝ ΔΟΜΗΣΗΣ  
 Π.Δ. 5.12.1979 (ΦΕΚ 707 Α)  
 Π.Δ. 24.5.1985 (ΦΕΚ 270 Β)  
 Π.Δ. 6.10.1978 (ΦΕΚ 538 Α)

**ΥΠΕΥΘΥΝΗ ΔΙΑΘΗΗ ΜΗΧΑΝΙΚΟΥ**  
 Ο υπεύθυνος Πάυλος Αποστολάκης του Γεωργίου, Αγρονόμος και Τοπογράφος Μηχανικός Ε.Μ.Π. με Α.Μ. Τ.Ε.Ε. 89533 έχοντας υπόψη μου τις ανέσεις από ανακριβή τοποθέτηση της έκτασης, δηλώνω ότι η έκταση υπό το σφραγισμένο (A1,A2,A3...-A35,A1) εμβαδού 6.475,64 τ.μ. στη θέση "Αγ. Ιωάννης" Κοινότητας Καλαμών Δήμου Αγρινίου Περιφέρειας Επικράτειας Τροπαίων του Δήμου Γορτυνίας στην Περιφερειακή Ενότητα Αρκαδίας, είναι τοποθετημένη επακριβώς με δική μου ευθύνη στην παραπάνω πινακίδα ΓΥΣ 6286/2 Κλ. 1:5000.

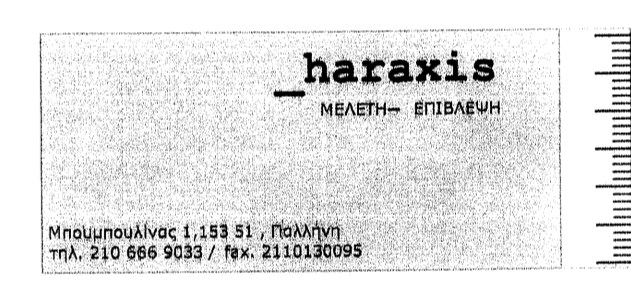

**ΜΕΛΕΤΗΤΗΣ** ΠΑΥΛΟΣ ΑΠΟΣΤΟΛΑΚΗΣ  
 Τηλ. 6946-519-346 email: pa.1024@pmail.com

**ΔΙΔΟΚΤΗΤΕΣ** ΚΗΦΟΝΟΜΟΣ ΒΑΣΙΛΕΙΟΥ ΑΛΕΞΟΠΟΥΛΟΥ

**ΕΡΓΟ** ΑΠΟΤΥΠΩΣΗ ΑΓΡΟΤΕΜΑΧΙΟΥ

**ΘΕΣΗ** "ΑΓ. ΙΩΑΝΝΗΣ" ΚΟΙΝΟΤΗΤΑΣ ΚΑΛΑΜΩΝ ΔΗΜΟΥ ΑΓΡΙΝΙΟΥ ΠΕΡΙΦΕΡΕΙΑΣ ΑΡΚΑΔΙΑΣ

**ΘΕΜΑ ΣΧΕΔΙΟΥ** ΤΟΠΟΓΡΑΦΙΚΟ ΔΙΑΓΡΑΜΜΑ

**ΚΑΙΜΑΚΑ** 1 : 200

**ΗΜΕΡΟΜΗΝΙΑ** ΔΕΚΕΜΒΡΙΟΣ 2013

