

465

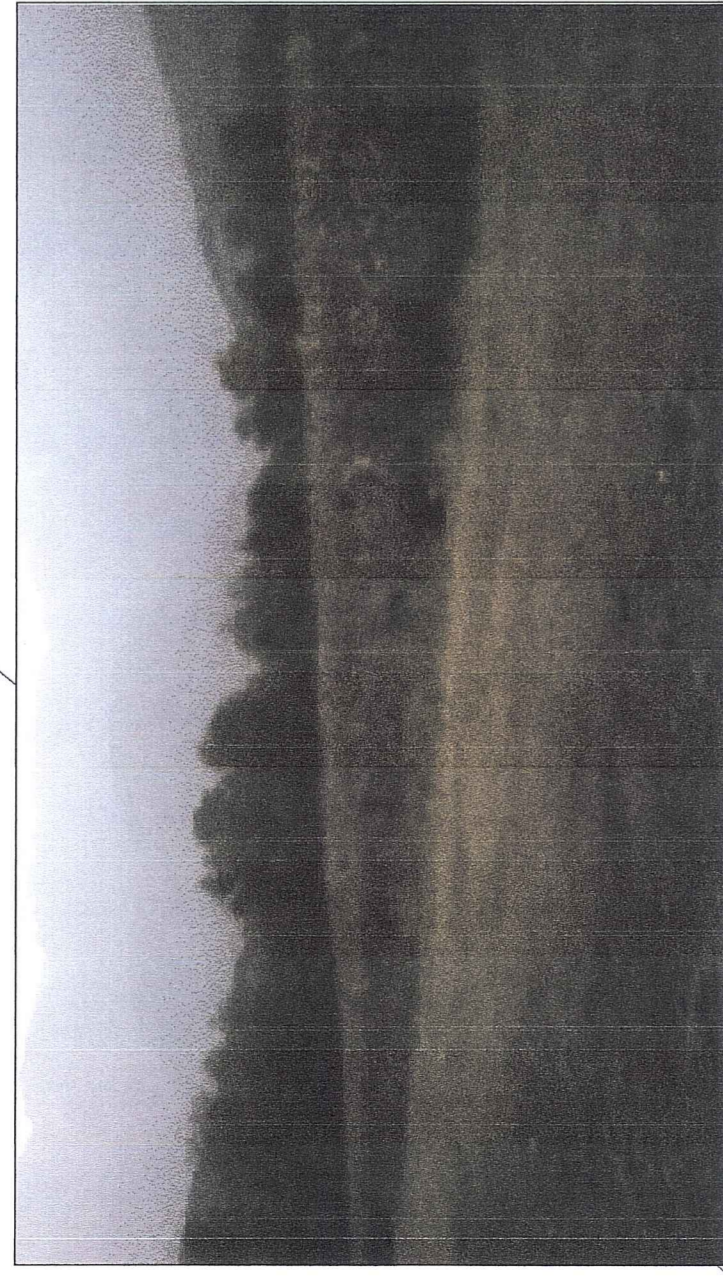

ΦΩΤΟΓΡΑΦΙΑ ΑΙΘΙΟ ΘΕΣΗ ΑΙΘΙΩΣ 1

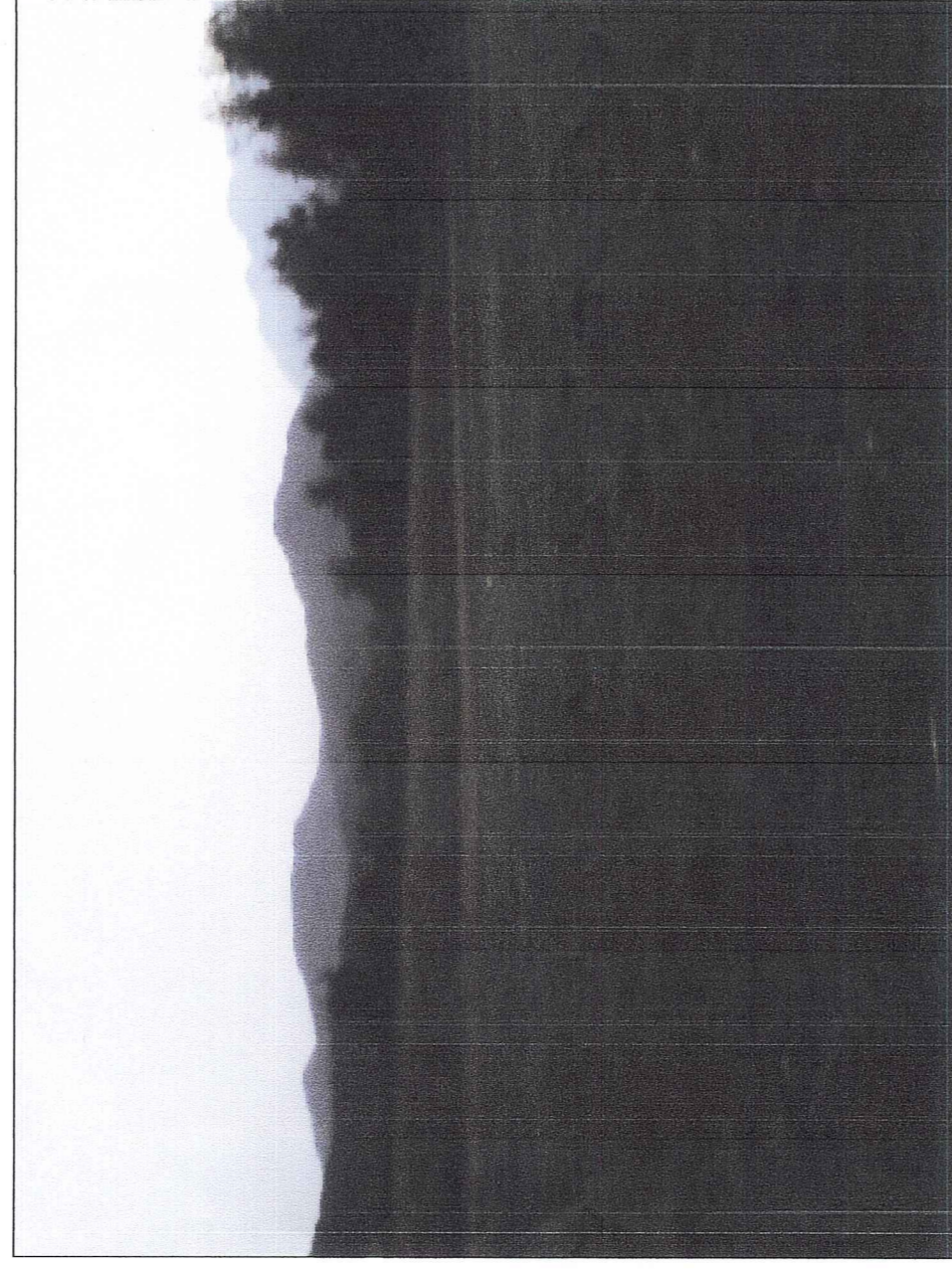

ΦΩΤΟΓΡΑΦΙΑ ΑΙΘΙΟ ΘΕΣΗ ΑΙΘΙΩΣ 2

ΕΜΒΛΟ ΑΓΡΟΤΕΜΑΧΙΟΥ

- (Α-Β-Γ-Δ-Α) : 2086,00 m²
- 1. Το έμβλημα είναι ενταγμένο στο κτηματολόγιο του αγροτεμαχίου ΕΓΣΑ 87
- 2. Οι διαστάσεις και το εμβαδόν υπολογίσθηκαν αναλυτικά από τις συνήθεις των κορφοβάν
- 3. Η εξέλιξη από το ΕΓΣΑ 87 πραγματοποιήθηκε με σύστημα GPS και κάλυψης χρήση του Ελληνικού συστήματος ανατομολογίας - HEPOS

ΠΡΟΧΕΙΡΕΣ ΣΤΑΥΛΙΚΕΣ ΕΓΚΑΤΑΣΤΑΣΕΙΣ

- Επρόφραση Χώρου Σταυλισμού = 32,00 x 8,50 = 272,00 m²
- Επρόφραση ανοιχτού Υποστήριου = 4,00 x 6,00 = 24,00 m²
- Επρόφραση αποθήκης Ζωοτροφών = 4,00 x 10,00 = 40,00 m²

ΥΛΙΚΑ ΚΑΤΑΣΚΕΥΗΣ :

- Ξύλινα υποστυλώματα,
- Ξύλινα στύβηλοι, σάλμακτες, λαμαρίνες
- για επικάλυψη στύβηλοι, ξύλινες σανίδες
- και λαμαρίνες για πλάκες καλύψεως.

466

134,65

467

134,52

468

470

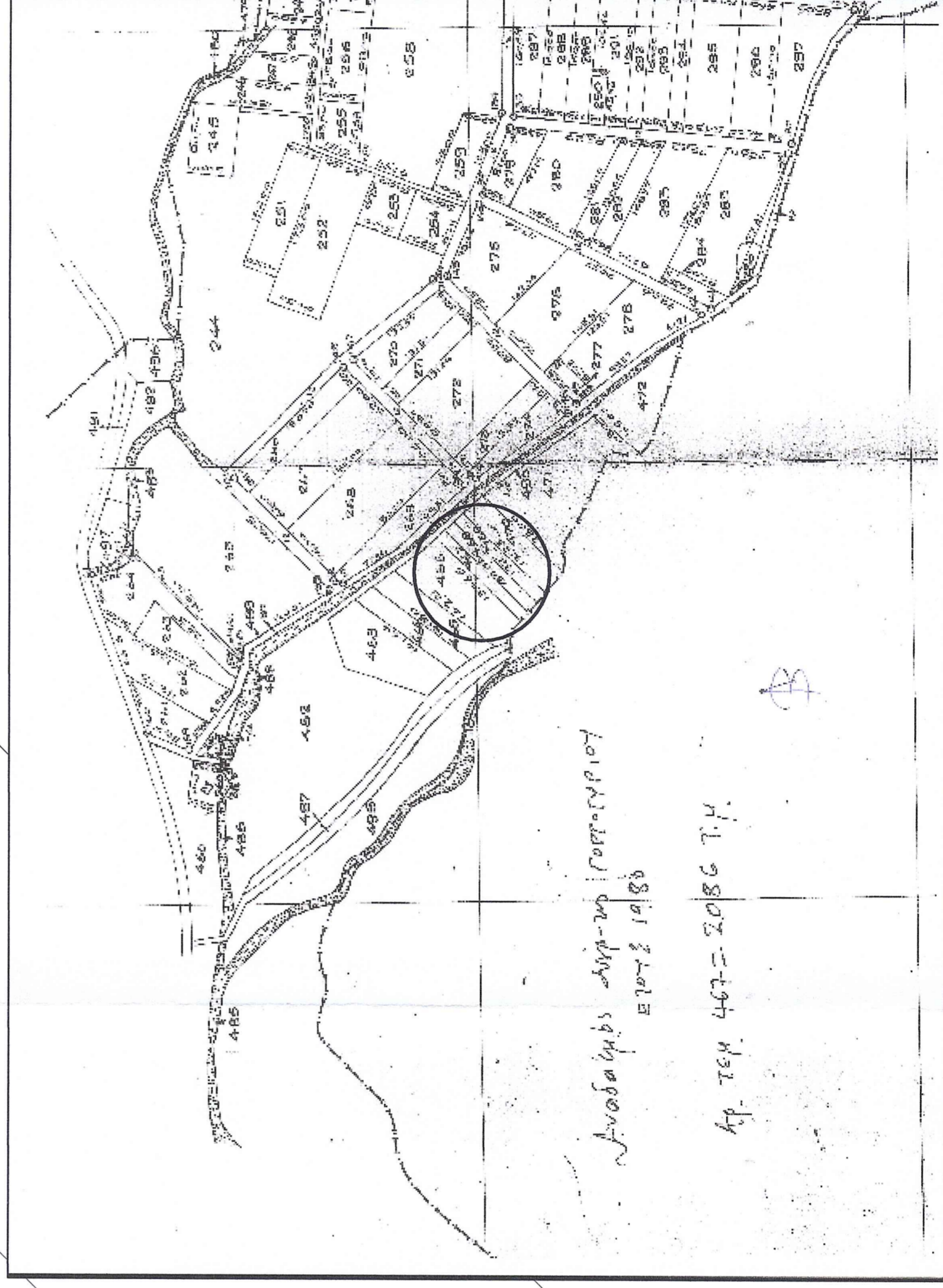

Από το τεμ. 467 = 2086,00 τ.μ.
Επιφ. 2 14,88

ΔΗΛΩΣΗ ΜΗΧΑΝΙΚΟΥ (Ν.651/77)

Ο υπογεγραμμένος Ντούριος Ανδρέας, Πολίτης, Μηχανικός δηλώνει σύμφωνα με το νόμο για το οικοδόμο με στοιχεία "Α-Β-Γ-Δ-Α" με εμβαδόν 2086,07 τ.μ. που βρίσκεται επί της επαρχιακής οδού Γοργοργίου - Διλόφου στα Τρικάλια, ότι :

- βρίσκεται εκτός σχεδίου οικισμού
- είναι μη ύφιστο και οικοδομήσιμο σύμφωνα με τις πολεοδομικές διατάξεις που ισχύουν για την εκτός σχεδίου δόμηση.

γ) εντός του οικοπέδου δεν διέρχονται αναμενόμενες γραμμές μεταφοράς υψηλής τάσης της ΔΕΗ, εργοτάξιο φυσικού αερίου, οδός προορισμένη του 1923 ή ρέμα.

Ο ΔΗΛΩΝ



ΔΗΛΩΣΗ ΙΔΙΟΚΤΗΤΗ (Ν.4030/2011)

Η υπογεγραμμένη Λίμνα Κωνσταντίνη, κήρυκος Γοργοργίου Τρικάλων, δηλώνει σύμφωνα με το νόμο για το οικοδόμο με στοιχεία "Α-Β-Γ-Δ-Α" με εμβαδόν 2086,07 τ.μ. που βρίσκεται επί της επαρχιακής οδού Γοργοργίου - Διλόφου στα Τρικάλια, ότι :

- βρίσκεται εκτός σχεδίου οικισμού
- είναι μη ύφιστο και οικοδομήσιμο σύμφωνα με τις πολεοδομικές διατάξεις που ισχύουν για την εκτός σχεδίου δόμηση.

γ) εντός του οικοπέδου δεν διέρχονται αναμενόμενες γραμμές μεταφοράς υψηλής τάσης της ΔΕΗ, εργοτάξιο φυσικού αερίου, οδός προορισμένη του 1923 ή ρέμα.

Ο Ιδιοκτήτης

(Signature)

- Εμβαδό αγροτεμαχίου 467 με στοιχεία Α-Β-Γ-Δ-Α (συντεταγμένες κατά ΕΓΣΑ 87)

A/A	ΣΗΜΕΙΟ	X	Y	H	ΜΗΚΟΣ ΠΛΕΥΡΑΣ
1	A	293735.535	4380109.220	0.00	-
2	B	293746.687	4380098.452	0.00	15.50
3	Γ	293651.655	4380003.254	0.00	134.52
4	Δ	293640.406	4380013.925	0.00	15.50
5	A	293735.535	4380109.220	0.00	134.65

ΕΜΒΛΟ = 2086.00 M2

ΕΡΓΟΔΟΤΗΣ:

Κωνσταντίνος Λίμνα

ΕΡΓΟ :

Ανέγερση πρόχειρων σταυλικών εγκαταστάσεων

ΘΕΣΗ ΕΡΓΟΥ :

Επαρχιακή Οδός Γοργοργίου - Διλόφου

ΜΕΛΕΤΗΤΗΣ:

Ανδρέας Ντούριος
Πολ. Μηχ/κος

ΘΕΜΑ ΣΧΕΔΙΟΥ :

Τοπογραφικό Διάγραμμα
Διάγραμμα Δόμησης

ΧΡΟΝΟΣ ΜΕΛΕΤΗΣ

Οκτώβριος 2014

ΚΛΙΜΑΚΑ ΣΧΕΔΙΟΥ

1:200

ΑΡΙΘΜΟΣ ΣΧΕΔΙΟΥ

T 1

ΣΦΡΑΓΙΔΑ

Υψηλότητας

ΣΦΡΑΓΙΔΑ - ΥΠΟΓΡΑΦΗ

ΜΗΧΑΝΙΚΟΥ

ΑΝΔΡΕΑΣ Ν. ΔΟΥΡΙΟΣ

ΔΙΠΛ. ΓΕΩΤΕΧΝΙΚΟΣ ΜΗΧΑΝΙΚΟΣ

ΜΕΛΕΤΗΤΗΣ - ΤΡΙΚΑΛΑ - ΤΗΛ. 2431 023483

Α.Φ.Μ. 122398661 - Δ.Ο.Υ. ΤΡΙΚΑΛΩΝ

Καλλιθέα, Τ.μ. 15123

Κατασκευασμένος με Β. Έμβλημα

ΤΕΙ ΠΕΛΟΠΟΝΝΗΣΟΥ

ΔΕΠ/ΑΝΤ/03