

ΑΠΟΣΠΑΣΜΑ ΧΑΡΤΗ  
ΚΛΙΜΑΚΑ 1:25000

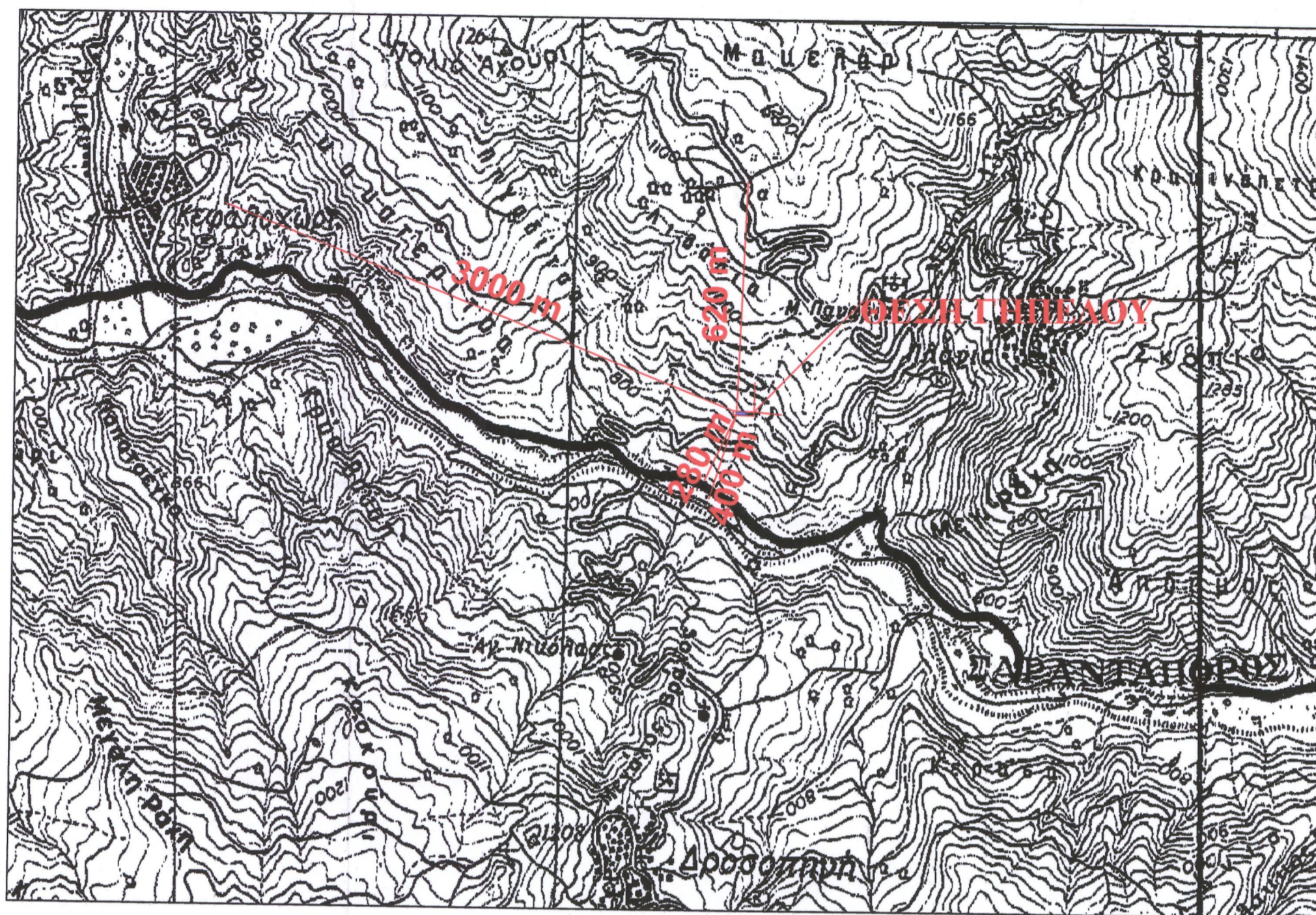

ΑΠΟΣΠΑΣΜΑ ΕΙΚΑ  
ΚΛΙΜΑΚΑ 1:5000



**ΠΙΝΑΚΑΣ**

Ελάχιστες αποστάσεις (σε μέτρα) γηπέδου για την εγκατάσταση μονάδας 100 υπεδρών (100 ισοδύναμων ζώων) ιδιοκτησίας του Τσάγκα Ηλία του Στεφάνου στην περιοχή της Τοπικής Κοινότητας Πλαγιά, Δημοτικής Ενότητας Μαστοροχωριών, Δήμου Κόνιτσας Π.Ε. Ιωαννίνων από τα όρια οικισμών, πόλεων, ξενοδοχείων, κ.λ.π.

| ΧΩΡΟΙ ΠΡΟΣΤΑΣΙΑΣ   | Απαιτούμενες αποστάσεις | Υπάρχουσες αποστάσεις | Παρατηρήσεις               |
|--|-------------------------|-----------------------|----------------------------|
| Επαρχιακοί δρόμοι  | 100                     | -                     | Δεν υπάρχουν               |
| Εθνικοί δρόμοι   | 150                     | 280 μ.                | Ιωαννίνων-Κοζάνης (Ε.Ο.20) |
| Οικισμοί & χωριά μέχρι & 500 κατ.  | 550                     | 620 μ                 | Πλαγιά                     |
| Εκπαιδευτήρια (υπάρχοντα ή εκείνα που προβλέπεται να αναγερθούν)                       | 550                     | 3.000 μ               | Κεφαλοχώρι                 |
| Οικισμοί & χωριά 501-2000 κατ.   | 750                     | -                     | Δεν υπάρχουν               |
| Πόλεις & κομποπόλεις 2001-5000 κατοίκων  | 800                     | > 15.000 μ.           | Κόνιτσα                    |
| Λίμνες   | 800                     | -                     | Δεν υπάρχουν               |
| Ακτές  | 800                     | -                     | Δεν υπάρχουν               |
| Παραδοσιακοί οικισμοί  | 1000                    | > 10.000 μ.           | Άνω Κόνιτσα                |
| Πόλεις με πληθυσμό >5000 κατ.  | 1000                    | > 20.000 μ            | Ιωάννινα                   |
| Λουτροπόλεις,  | 1000                    | -                     | Δεν υπάρχουν               |
| Τουριστικοί χώροι  | 1000                    | -                     | Δεν υπάρχουν               |
| Νοσοκομεία, (υπάρχοντα ή εκείνα που προβλέπεται να αναγερθούν)                         | 1000                    | > 15.000 μ.           | Κ.Υ. Κόνιτσας              |
| Ευαγή ιδρύματα (υπάρχοντα ή εκείνα που προβλέπεται να αναγερθούν)                      | 1000                    | -                     | Δεν υπάρχουν               |
| Ξενοδοχεία, νόμιμα τουριστικά καταλύματα,  | 800                     | 3.000 μ               | Κεφαλοχώρι                 |
| Στρατόπεδα   | 800                     | > 15.000 μ.           | Κόνιτσα                    |
| Βιομηχανίες - βιοτεχνίες μη υγειονομικού ενδιαφέροντος                                 | 150                     | -                     | Δεν υπάρχουν               |
| Βιομηχανίες - βιοτεχνίες που παράγουν προϊόντα τα οποία απαιτούν υγειονομική προστασία | 350                     | -                     | Δεν υπάρχουν               |
| Ποτάμια συνεχούς ροής  | 250                     | 400 μ                 | Σαραντάπορος               |
| Μοναστήρια (εφόσον δεν διαθέτουν δικές τους οργανωμένες κτηνοπτηνοτροφικές μονάδες).*  | Κατά περίπτωση          | -                     | Δεν υπάρχουν               |
| Κοιμητήρια   | 100                     | 620 μ                 | Πλαγιά                     |

\*Οι αποστάσεις θα καθορίζονται κατά περίπτωση και κατά την κρίση της αρμόδιας επιτροπής, η οποία θα λαμβάνει υπόψη και τα οριζόμενα στο άρθρο 2 του Ν.1811/88 (ΦΕΚ 231Α/88)

**ΣΥΝΤΕΤΑΓΜΕΝΕΣ ΚΟΡΥΦΩΝ**

| ΕΓΣΑ 87 |          |            |             |
|---------|----------|------------|-------------|
| A/A     | ΑΡΙΘ ΣΗΜ | X          | Y           |
| 1       | A        | 237882,720 | 4457664,650 |
| 2       | B        | 237815,810 | 4457658,160 |
| 3       | Γ        | 237817,300 | 4457677,630 |
| 4       | Δ        | 237801,780 | 4457689,120 |
| 5       | E        | 237684,700 | 4457695,740 |

Εμβαδόν E = 4000,72 m<sup>2</sup>

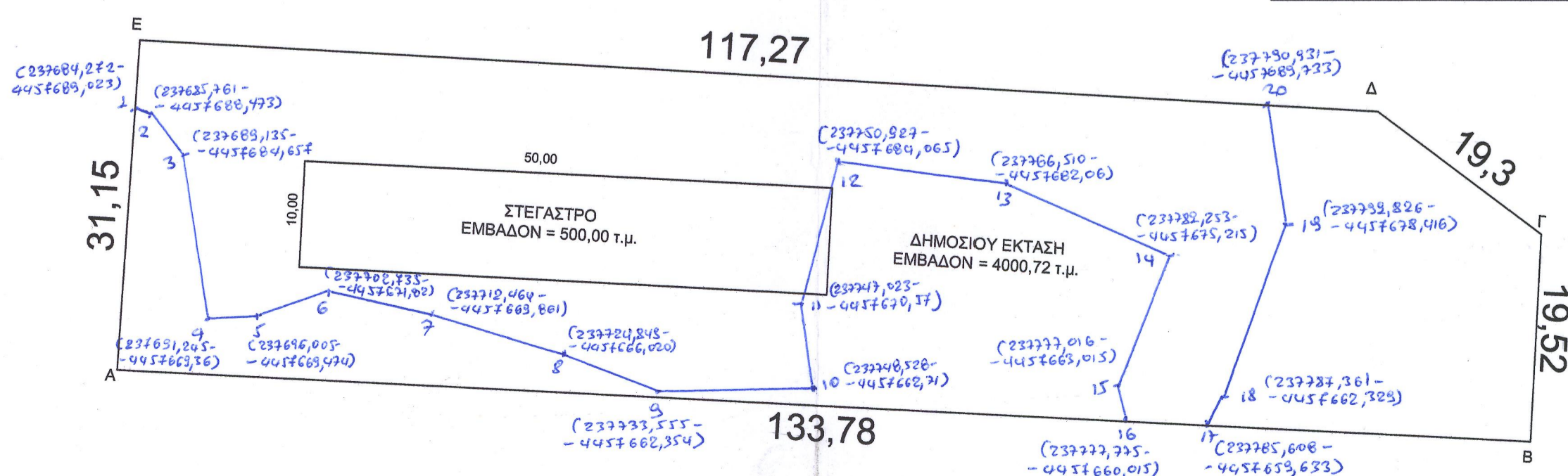

ΘΕΩΡΗΘΗΚΕ  
Και ανέκδοτων οριδ. Γραμμάτ. 130/01/5-1-2015  
Τράπεζα Χαρακτηρισμού  
Κόνιτσα 5-1-2015



Ο ΕΛΕΓΧΑΣ  
ΓΕΩΡΓΙΟΣ ΚΑΡΑΤΖΙΟΣ  
ΔΑΣΑΡΧΗΣ

**ΒΕΒΑΙΩΣΗ**

υπογράφουν Μηχανικός β ε β α ι ώ ν ό τ ι:  
Το υπό στοιχείο (Α-Β-Γ-Δ-Ε-Α), που απεικονίζεται στο παρόν Τοπογραφικό διάγραμμα με εμβαδόν 4.000,72 τ.μ., το οποίο ανήκει στην ιδιοκτησία του Δημοσίου, βρίσκεται στην κτηματική περιφέρεια Πλαγιάς της Τ.Κ. Πλαγιάς του Δήμου Κόνιτσας, είναι εκτός οριοθετημένου οικισμού, εντός περιοχής NATURA2000 με στοιχείο GR 1320002 "Κορυφές Όρους Γράμμος", δεν είναι δέ αρτο και οικοδομήσιμο σύμφωνα με το άρθρο 9 παρ. 2α του Ν.3937 ΦΕΚ 60Α/ 31-3-2011 "Διατήρηση της βιοποικιλότητας και άλλες διατάξεις".

Ημερομηνία  
ΑΥΓΟΥΣΤΟΣ 2014

Ο  
Βεβαίων

**ΠΕΡΙΚΛΗΣ Γ. ΜΑΚΡΗΣ**  
ΔΙΠΛ. ΠΟΛΙΤΙΚΟΣ ΜΗΧΑΝΙΚΟΣ Ε.Μ.Π.  
ΜΕΛΟΣ Τ.Ε.Ε. ΑΡΙΘ. ΜΗΤΡΩΟΥ 102129  
ΟΡΕΙΝΟ ΔΕΛΦΙΝΑΚΙΟΥ ΙΩΑΝΝΙΝΩΝ - ΤΗΛ. 6932 919 63  
Α.Φ.Μ. 061431796 ΔΟΥ: ΔΕΛΦΙΝΑΚΙΟΥ

ΕΡΓΟΔΟΤΗΣ : ΤΣΑΓΚΑΣ ΗΛΙΑΣ ΤΟΥ ΣΤΕΦΑΝΟΥ

ΕΡΓΟ : ΙΔΡΥΣΗ ΚΑΙ ΛΕΙΤΟΥΡΓΙΑ ΜΟΝΑΔΑΣ ΙΠΠΟΕΙΔΩΝ

ΘΕΣΗ : ΕΚΤΟΣ ΟΙΚΙΣΜΟΥ ΠΛΑΓΙΑΣ, Τ.Κ. ΠΛΑΓΙΑΣ,  
ΔΗΜΟΥ ΚΟΝΙΤΣΗΣ

ΜΕΛΕΤΗΤΗΣ : ΜΑΚΡΗΣ ΠΕΡΙΚΛΗΣ πολιτικός μηχανικός Ε.Μ.Π.

ΘΕΜΑ : ΚΛΙΜΑΚΑ  
1.ΤΟΠΟΓΡΑΦΙΚΟ ΔΙΑΓΡΑΜΜΑ 1:500  
2.ΧΑΡΤΕΣ ΕΥΡΥΤΕΡΗΣ ΠΕΡΙΟΧΗΣ 1:5000 1:25000

ΗΜΕΡΟΜΗΝΙΑ  
ΑΥΓΟΥΣΤΟΣ 2014

**ΣΦΡΑΓΙΔΑ-ΥΠΟΓΡΑΦΗ**  
**ΠΕΡΙΚΛΗΣ Γ. ΜΑΚΡΗΣ**  
ΔΙΠΛ. ΠΟΛΙΤΙΚΟΣ ΜΗΧΑΝΙΚΟΣ Ε.Μ.Π.  
ΜΕΛΟΣ Τ.Ε.Ε. ΑΡΙΘ. ΜΗΤΡΩΟΥ 102129  
ΟΡΕΙΝΟ ΔΕΛΦΙΝΑΚΙΟΥ ΙΩΑΝΝΙΝΩΝ - ΤΗΛ. 6932 919 63  
Α.Φ.Μ. 061431796 ΔΟΥ: ΔΕΛΦΙΝΑΚΙΟΥ