

**ΕΠΙΣΤΑΣΜΕΝΕΣ ΚΟΡΝΙΝΕΣ ΣΤΑΘΕΣ**

| ΚΟΡΝΙΝΕΣ | X         | Y          | ΕΠΙΣΤΑΣΕΙΣ |
|----------|-----------|------------|------------|
| 1        | 88759.418 | 420648.203 | 91.10      |
| 2        | 88759.385 | 420648.185 | 91.39      |
| 3        | 88759.528 | 420648.159 | 11.19      |
| 4        | 88759.707 | 420648.203 | 8.22       |
| 5        | 88759.803 | 420648.487 | 37.77      |
| 6        | 88759.927 | 420648.823 | 17.81      |
| 7        | 88767.021 | 420648.828 | 9.91       |
| 8        | 88767.021 | 420648.788 | 38.24      |
| 9        | 88767.021 | 420648.702 | 4.91       |
| 10       | 88768.365 | 420648.702 | 5.04       |
| 11       | 88768.365 | 420648.810 | 5.04       |
| 12       | 88768.365 | 420648.810 | 5.04       |
| 13       | 88768.365 | 420648.810 | 5.04       |
| 14       | 88768.365 | 420648.810 | 5.04       |
| 15       | 88768.365 | 420648.810 | 5.04       |
| 16       | 88768.365 | 420648.810 | 5.04       |
| 17       | 88768.365 | 420648.810 | 5.04       |
| 18       | 88768.365 | 420648.810 | 5.04       |
| 19       | 88768.365 | 420648.810 | 5.04       |
| 20       | 88768.365 | 420648.810 | 5.04       |
| 21       | 88768.365 | 420648.810 | 5.04       |
| 22       | 88768.365 | 420648.810 | 5.04       |
| 23       | 88768.365 | 420648.810 | 5.04       |
| 24       | 88768.365 | 420648.810 | 5.04       |

**ΚΟΡΝΙΝΕΣ Ε2**

| ΚΟΡΝΙΝΕΣ | X         | Y          | ΕΠΙΣΤΑΣΕΙΣ |
|----------|-----------|------------|------------|
| 25       | 88759.182 | 420652.717 | 11.29      |
| 26       | 88759.182 | 420648.810 | 18.84      |
| 27       | 88751.254 | 420650.819 | 24.80      |
| 28       | 88759.259 | 420650.299 | 14.82      |

Οι κλίμακες υπολογίζονται με βάση το κλίμακα της φωτοαεροεισαφίστας και τη κλίμακα του φωτοαεροεισαφίστας. Η κλίμακα του φωτοαεροεισαφίστας είναι 1:50000. Η κλίμακα του φωτοαεροεισαφίστας είναι 1:50000. Η κλίμακα του φωτοαεροεισαφίστας είναι 1:50000.

Η κλίμακα υπολογίζεται με βάση το κλίμακα της φωτοαεροεισαφίστας και τη κλίμακα του φωτοαεροεισαφίστας. Η κλίμακα του φωτοαεροεισαφίστας είναι 1:50000. Η κλίμακα του φωτοαεροεισαφίστας είναι 1:50000. Η κλίμακα του φωτοαεροεισαφίστας είναι 1:50000.

1. Η κλίμακα υπολογίζεται με βάση το κλίμακα της φωτοαεροεισαφίστας και τη κλίμακα του φωτοαεροεισαφίστας. Η κλίμακα του φωτοαεροεισαφίστας είναι 1:50000. Η κλίμακα του φωτοαεροεισαφίστας είναι 1:50000. Η κλίμακα του φωτοαεροεισαφίστας είναι 1:50000.

**ΑΠΟΣΠΑΣΜΑ ΟΡΘΟΦΩΤΟΑΡΤΗ (364-4206)**

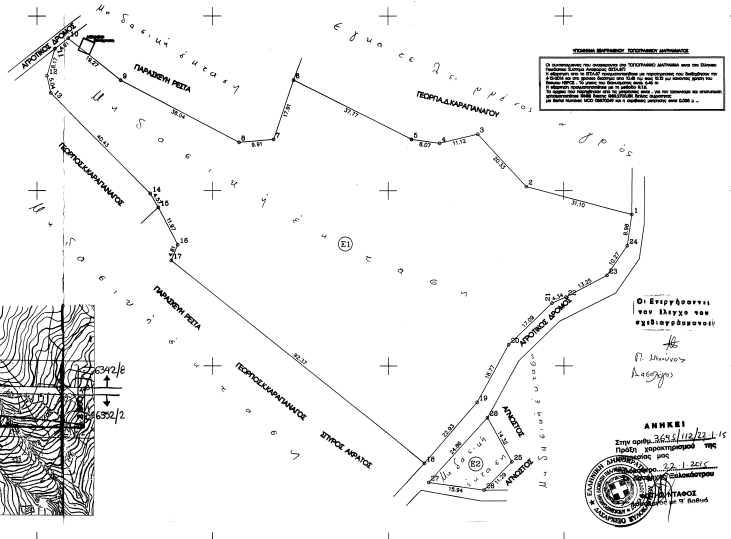
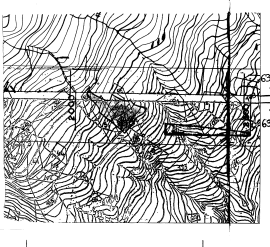
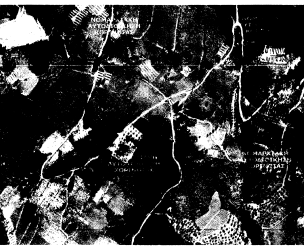

**ΥΠΟΧΡΕΩΣΗ ΚΑΤΑΧΕΙΡΗΣΤΗ**

Ο καταρτιστής του παρόντος διαγράμματος δε φέρει ευθύνη για τυχόν αλλαγές στα στοιχεία του διαγράμματος που προκύπτουν από την αλλαγή των συνθηκών στο έργο. Η ευθύνη για τυχόν αλλαγές στα στοιχεία του διαγράμματος φέρει ο καταρτιστής του παρόντος διαγράμματος.

Οι Εγγράφοντες  
 Έχω διαβάσει και  
 επιβεβαιώνω ότι  
 ο παρών διαγράμματος  
 είναι ορθό και  
 ακριβές.

**ΑΝΚΗ**  
 Στην αρχή, 2014/12/15  
 Πρωτεύων Γραμματέας Τ.Υ.Κ.  
 Γραφείο Τ.Υ.Κ.  
 Αθήνα, 22.12.14  
 ΑΝΚΗ  
 Γραφείο Τ.Υ.Κ.  
 Αθήνα, 22.12.14

**ΤΟΠΟΓΡΑΦΙΚΟ ΔΙΑΓΡΑΜΜΑ**

**ΙΔΙΟΚΤ: ΚΛΗΡ. ΞΑΝΘΗΣ ΔΕΛΛΗ**  
**ΠΕΡΙΦΕΡΕΙΑΚΗ ΕΝΟΤΗΤΑ ΚΟΡΙΝΘΙΑΣ**  
**Δήμος: ΞΥΛΟΚΑΣΤΡΟΥ - ΕΥΡΩΣΤΙΝΗΣ**  
**Τοπική κοινότητα: ΚΑΤΩ. ΣΥΝ. ΤΡΙΚΑΛΩΝ**  
**Θέση: "ΒΡΥΣΟΥΛΑ"**  
**Εμβαδόν Γηπέδων: 8603.90 - 241.12 μ²**  
 Σ1 (11,2,3,4,5,7,8,9,10,11,12,13,14,15,16,17,18,19,20,21,22,23,24,1) = 8603.90 μ²  
 Σ2 (25,26,27,28,29) = 241.12 μ²

**ΔΙΑΔΕΙΧΗ N. 85/177 & ΕΓΚΥΚΛΙΟΣ Υ.ΠΕ.ΧΩ.ΔΕ 5197/4673/7-27-1989**  
 Το παρόν διαγράμμο με το οποίο περιγράφεται ο οικόπεδο...  
 Η κλίμακα είναι 1:500. Η κλίμακα είναι 1:500. Η κλίμακα είναι 1:500.

Κλίμακα: 1:500  
 Ημερομηνία: ΔΕΚΕΜΒΡΙΟΣ 2014

Υπογραφή:   
 Σφραγίδα: