

ΒΕΒΑΙΩΣΗ

Ο κάτωθι βεβαίωσις Στοιμέου Κώστας φερόμενος ιδιοκτήτης του τεμαχίου Α-Β-Γ-Δ-Ε-Ζ-Η-Θ-Κ-Λ-Μ-Ν-Ξ-Ο-Π-Ρ-Σ-Α, δηλώνω υπεύθυνα ότι το εμβαδόν και τα όρια της ιδιοκτησίας μου είναι σωστά, όπως αυτά φαίνονται στο Τοπογραφικό Διαγράμμα και όπως τα υπέδειξα. Επίσης βεβαίωνω ότι από την ιδιοκτησία μου δεν διέρχονται γραμμές Δ.Ε.Η. υψηλής τάσης.

Ο βεβαίωσις

ΥΠΕΥΘΥΝΗ ΔΗΛΩΣΗ

Ο υπογράφων Καταούλης Ατάσολος, Αγωνόμος Τοπογράφος Μηχανικός, βεβαίωνω, σύμφωνα με το άρθρο 5 του Ν. 651/1977, ότι η ιδιοκτησία που περιλαμβάνεται στο παρόν, με τα στοιχεία Α-Β-Γ-Δ-Ε-Ζ-Η-Θ-Κ-Λ-Μ-Ν-Ξ-Ο-Π-Ρ-Σ-Α και με εμβαδόν Ε=8025,00τ.μ., στο οποίο κείται σταθμός εμβαδού Εα=214,70τ.μ.:
 Α) Κείται εκτός οικισμού Πύργων Ν. Δράμης.
 Β) ΕΧΕΙ τα αναφερόμενα στο σχεδιάγραμμα: Πλευρικές διαστάσεις, Γεωμτρικές διαστάσεις, Εμβαδά και σύμφωνα με τις ισχύουσες πολεοδομικές διατάξεις στην περιοχή, η παραπάνω ιδιοκτησία είναι άρτια και οικοδομήσιμη.
 Γ) Δεν εισάγεται σε ρέμα, αγκυρά, παραλία, βλάστηση, δημόσιο κτήμα ή αρχαιολογικό χώρο.
 Δ) Το άνω ακίνητο δεν υπάγεται στις διατάξεις του αρ. 12 του ν. 1337/83 και συνεπώς δεν έχει υποχρέωση εσοφίας σε γη και χλόη. Επίσης, στην περιοχή δεν έχει συνταχθεί ακόμη Εθνικό Κτηματολόγιο.
 Ε) Από την ιδιοκτησία δε διέρχονται γραμμές μεταφοράς της ΔΕΗ υψηλής τάσης.

27/11/2009
 Ο υπογράφων Μηχανικός

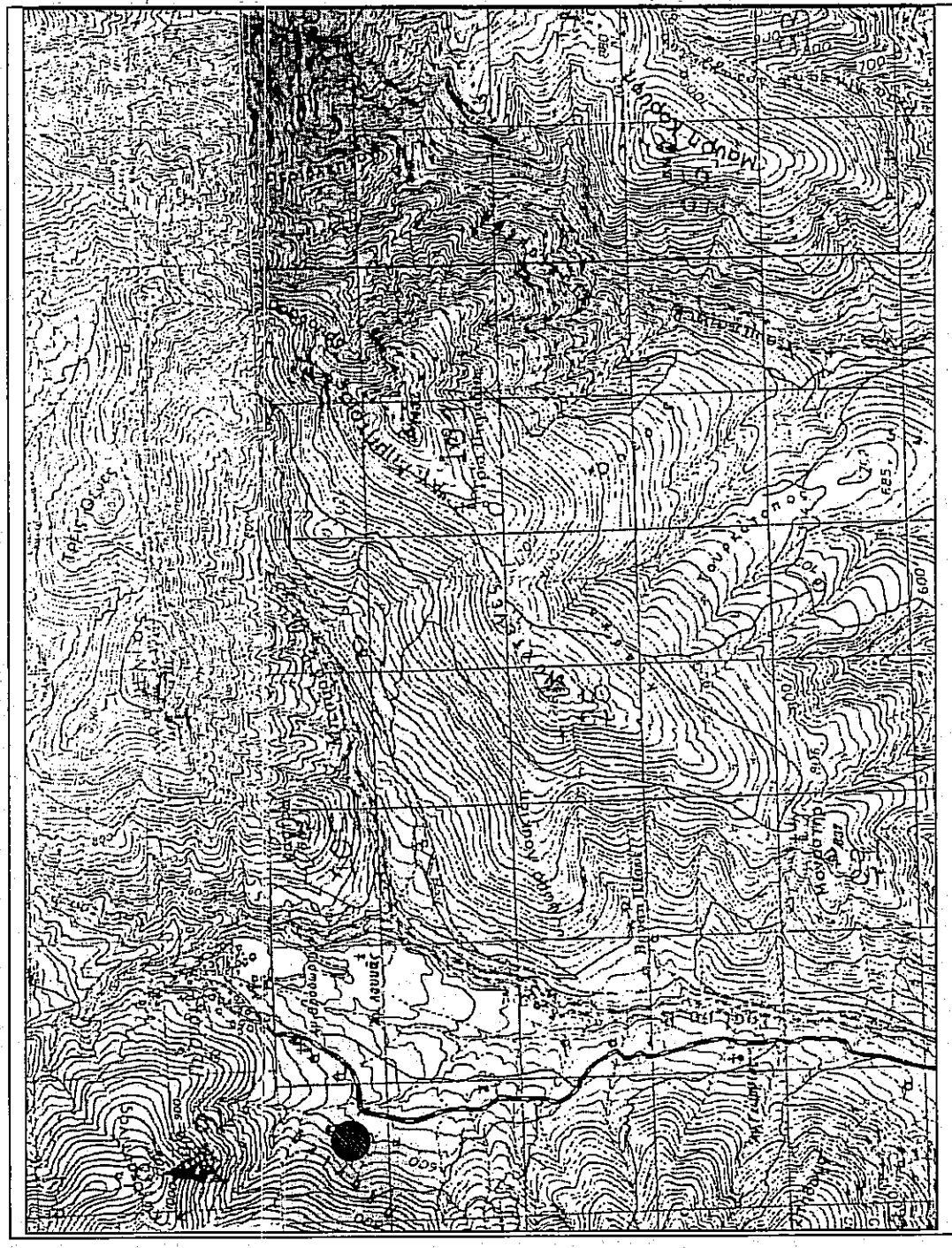

ΣΥΝΤΕΤΑΓΜΕΝΕΣ ΚΟΡΥΦΩΝ ΙΔΙΟΚΤΗΣΙΑ (ΑΒΓΔΕΖΗΘΚΛΜΝΟΠΡΣ)

	X	Y	ΜΗΚΟΣ
A	500938.33	4565671.97	ΑΒ=52,80μ
B	500932.38	4565619.63	ΒΓ=49,90μ
Γ	500900.87	4565581.68	ΓΔ=21,77μ
Δ	500888.07	4565564.25	ΔΕ=41,33μ
Ε	500849.61	4565549.12	ΕΖ=23,11μ
Ζ	500850.73	4565572.21	ΖΗ=30,41μ
Η	500872.45	4565593.10	ΗΘ=25,72μ
Θ	500860.17	4565615.65	ΘΚ=2,92μ
Κ	500857.69	4565614.11	ΚΛ=10,46μ
Λ	500852.53	4565623.21	ΛΜ=1,46μ
Μ	500853.19	4565624.52	ΜΝ=8,69μ
Ν	500850.50	4565632.68	ΝΞ=31,20μ
Ξ	500872.83	4565654.46	ΞΟ=30,90μ
Ο	500849.75	4565675.00	ΟΠ=23,14μ
Π	500865.14	4565692.29	ΠΡ=28,89μ
Ρ	500888.21	4565675.01	ΡΣ=22,33μ
Σ	500901.58	4565692.84	ΣΑ=42,63μ

ΕΜΒΑΔΟΝ: 8025,00τ.μ.

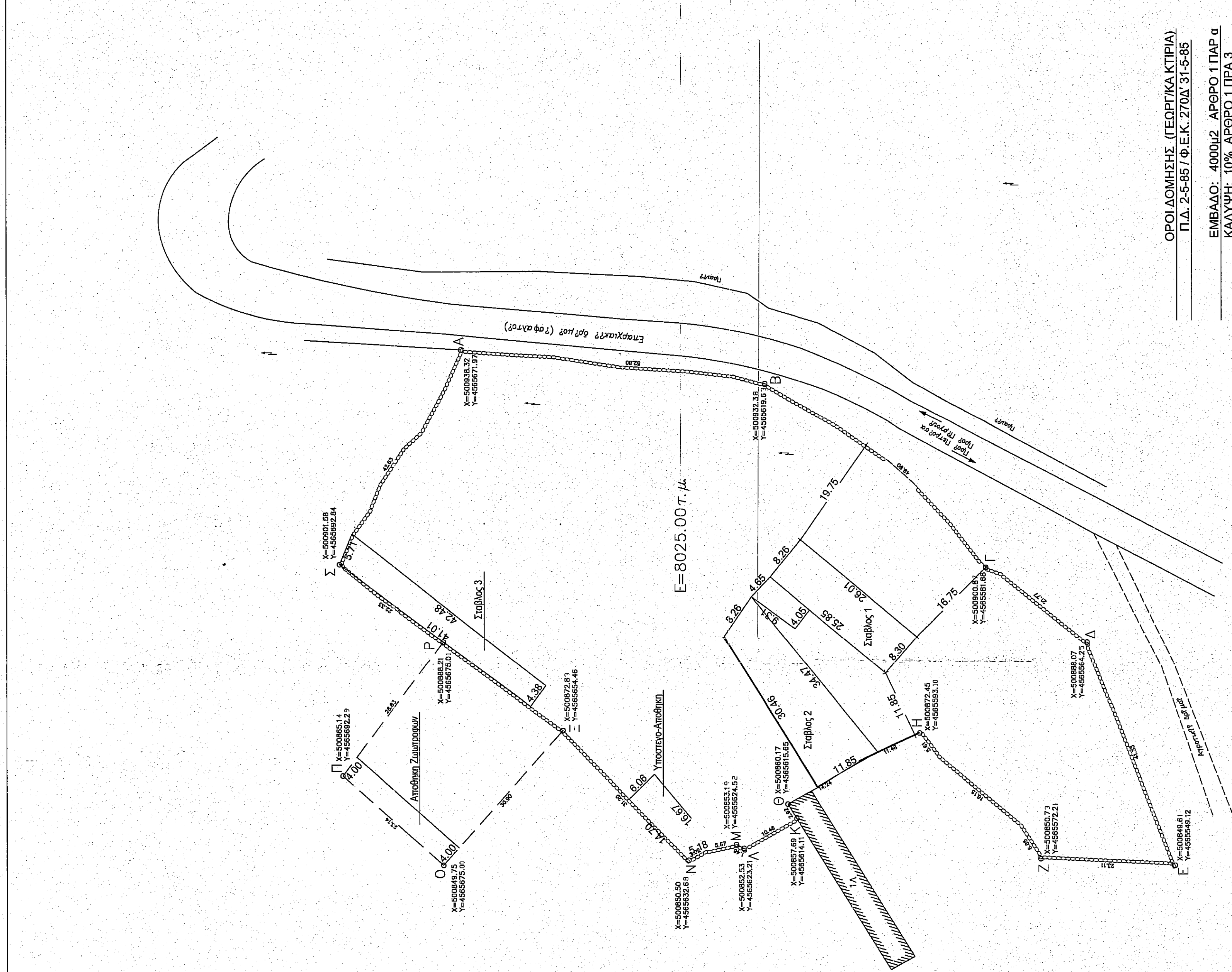

ΟΡΟΙ ΔΟΜΗΣΗΣ (ΓΕΩΡΓΙΚΑ ΚΤΙΡΙΑ)
 Π.Δ. 2-5-85 / Φ.Ε.Κ. 270Δ/31-5-85

ΕΜΒΑΔΟ: 4000μ² ΑΡΘΡΟ 1 ΠΑΡ. α
 ΚΑΛΥΨΗ: 10% ΑΡΘΡΟ 1 ΠΑΡ. 3
 ΔΟΜΗΣΗ: 0,20 ΑΡΘΡΟ 1 ΠΑΡ. 6
 ΑΠΟΣΤΑΣΕΙΣ: 15μ ΑΡΘΡΟ 1 ΠΑΡ. 5α
 ΥΨΟΣ: 7,50μ + ΣΤΕΨΗ

ΠΑΡΕΚΚΛΙΣΗ
 ΚΑΛΥΨΗ: 30% ΑΡΘΡΟ 2 ΠΑΡ. 1β
 ΔΟΜΗΣΗ: 0,90 ΑΡΘΡΟ 2 ΠΑΡ. 5
 ΑΠΟΣΤΑΣΕΙΣ: 5μ ΑΡΘΡΟ 2 ΠΑΡ. 6

ΕΡΓΟΔΟΤΗΣ: ΣΤΟΙΜΕΝΟΥ ΚΩΣΤΑΣ

ΕΡΓΟ: ΣΤΑΒΛΟΙ - ΑΠΟΘΗΚΕΣ
 ΘΕΣΗ: ΠΥΡΓΟΙ Ν.ΔΡΑΜΑΣ

ΜΕΛΕΤΗ: Κουστας Κωνσταντίνος
 Πολιτικός Μηχανικός Τ.Ε.
 Δρόμος Σαλαμίνας
 Ο ΕΙΣΗΓΗΤΗΣ

ΘΕΜΑ: **ΤΟΠΟΓΡΑΦΙΚΟ ΔΙΑΓΡΑΜΜΑ**

ΚΛΙΜΑΚΑ 1:500
 ΗΜΕΡΟΜΗΝΙΑ: Δεκέμβριος 2009

ΔΡΑΜΑ, 20-05-2009
 ΕΘΕΛΡΗΘΗ

ΥΠΟΓΡΑΦΗ - ΣΦΡΑΓΙΣΤΑ
 ΣΥΝΕΡΧΕΙ ΑΝΤΙΣΤΑΣΙΑ ΤΗΝ ΜΕ
 ΕΡΓΟ: ΣΤΑΒΛΟΙ ΑΠΟΘΗΚΕΣ
 ΠΡΟΚ. ΧΑΡΑΚΤΗΡΙΣΤΙΚΩΝ ΜΕΣ.
 ΔΡΑΜΑΣ 8 Α-2009
 Ε.Γ.Γ.Α.Φ.Θ
 ΔΕΛΤΑ ΔΙΑΧΕΙΡΙΣΤΗΣ ΤΩΝ ΕΠΙΧΕΙΡΗΣΕΩΝ
 Ε.Γ.Γ.Α.Φ.Θ

Σφραγίδα του Ε.Γ.Γ.Α.Φ.Θ. και του Μηχανικού Κουστας Κωνσταντίνος Τ.Ε.