

ΑΦΙΚΟ ΔΙΑΓΡΑΜΜΑ
 Αρ.Τεμ.862θ στο Αγροκτήμα ΚΟΥΛΟΥΤΡΑ Ν.ΗΜΑΘΙΑΣ
 κλίμα 1:500

Όροι Δόμησης
 Εμβαδό : 4000Μ²
 Πρόσωπο : 25Μ
 Κάλυψη : 10%

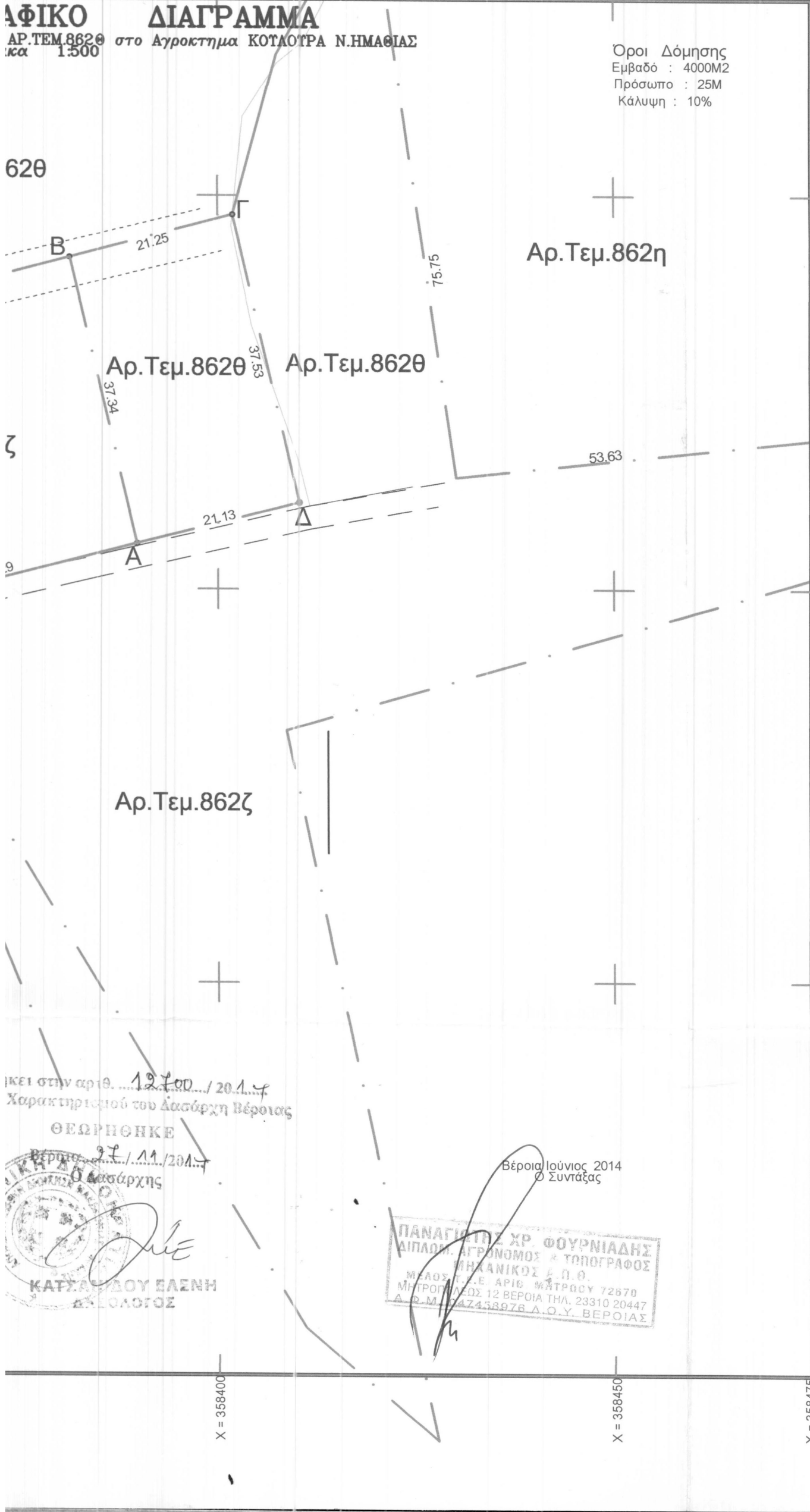

ΠΙΝΑΚΑΣ ΣΤΗ/ΝΩΝ ΚΟΡΤΩΝ ΔΙΓ/ΧΙΩΤ (ΔΒΓΔΔ)Ε-793Μ ² ΣΤΟ ΕΓΧΩ 87		
A/A	X	Y
A	358389.770	4488705.740
B	358381.340	4488742.110
Γ	358401.870	4488747.570
Δ	358410.240	4488710.990

ΤΙΠΕΤΩΤΗ ΔΗΛΩΣΗ
 Ο ΚΑΤΩΘΙ ΤΠΟΤΕΓΡΑΜΜΕΝΟΣ ΠΑΝΑΓΙΩΤΗ ΜΗΧΑΝΙΚΟΣ ΔΗΛΩΝΩ ΤΠΕΤΩΤΑ ΟΤΙ ΤΟ Α ΒΡΙΣΚΕΤΑΙ ΕΚΤΟΣ ΣΧΕΔΙΟΥ ΣΤΟ ΑΓΡΟΚΤΗ ΔΕΝ ΕΙΝΑΙ ΑΡΤΙΟ ΚΑΙ ΟΙΚΟΔΟΜΗΣΙΜΟ ΣΤΙ ΔΙΑΤΑΞΕΙΣ ΚΑΙ ΔΕΝ ΤΠΑΓΕΤΑΙ ΣΤΙΣ ΔΙΑΤΑΞΕΙΣ ΔΕΝ ΤΠΑΓΕΤΑΙ ΣΤΙΣ ΔΙΑΤΑΞΕΙΣ Τ

ΠΑΝΑΓΙΩΤΗ ΔΠΛΩΜ. ΑΓΡΟΝΟΜΟΣ ΚΑΙ ΤΟΠΟΓΡΑΦΟΣ ΜΗΧΑΝΙΚΟΣ
 ΜΕΛΟΣ Ε.Ε.Ε. ΑΡ.ΠΘ. ΜΗΤΡΩΟΥ 72670
 Α.Φ.Μ. 947438976 Δ.Ο.Υ. ΒΕΡΟΙΑΣ
 ΑΠΟΣΤΑΣΙΑ

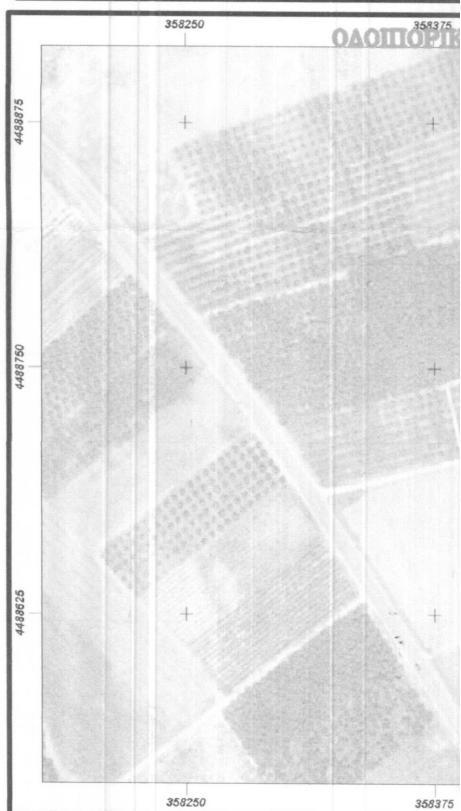
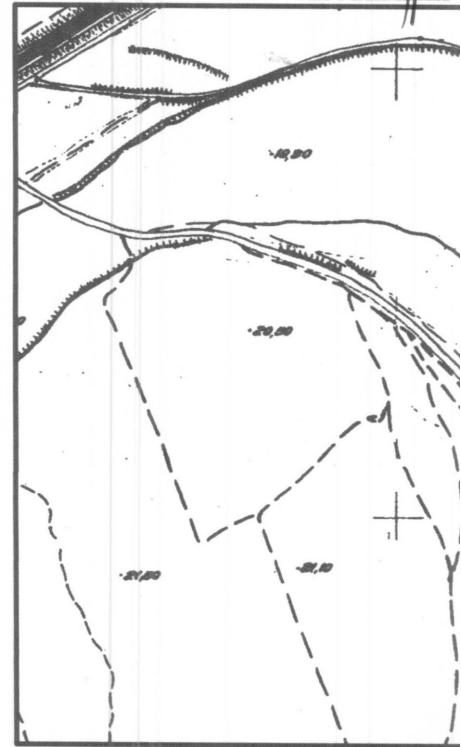

ΠΡΟΚΕΙΤΑΙ ΣΤΗΝ ΑΡ.Θ. 12700 / 2014
 Χαρακτηρισμού του Δασάρχη Βεροίας
 ΘΕΩΡΗΘΗΚΕ
 Βεροία 27 / 11 / 2014
 Δασάρχης
 ΚΑΤΣΑΡΔΟΥ ΕΛΕΝΗ
 ΑΡΧΙΤΕΚΤΟΝΟΣ

Βεροία Ιούνιος 2014
 Ο Συντάξας
 ΠΑΝΑΓΙΩΤΗΣ ΧΡ. ΦΟΥΡΝΙΑΔΗΣ
 ΔΠΛΩΜ. ΑΓΡΟΝΟΜΟΣ ΚΑΙ ΤΟΠΟΓΡΑΦΟΣ
 ΜΗΧΑΝΙΚΟΣ Α.Π.Θ.
 ΜΕΛΟΣ Ε.Ε.Ε. ΑΡ.ΠΘ. ΜΗΤΡΩΟΥ 72670
 ΜΗΤΡΩΟ ΕΛΛ. ΑΡΧ. ΤΠΟΓΡΑΦΩΝ 12 ΒΕΡΟΙΑ ΤΗΛ. 23310 20447
 Α.Φ.Μ. 947438976 Δ.Ο.Υ. ΒΕΡΟΙΑΣ