

ΟΔΟΓΡΟΙΚΟ ΣΚΑΡΙΦΗΜΑ
ΚΛΙΜΑΚΑ 1/ 5.000

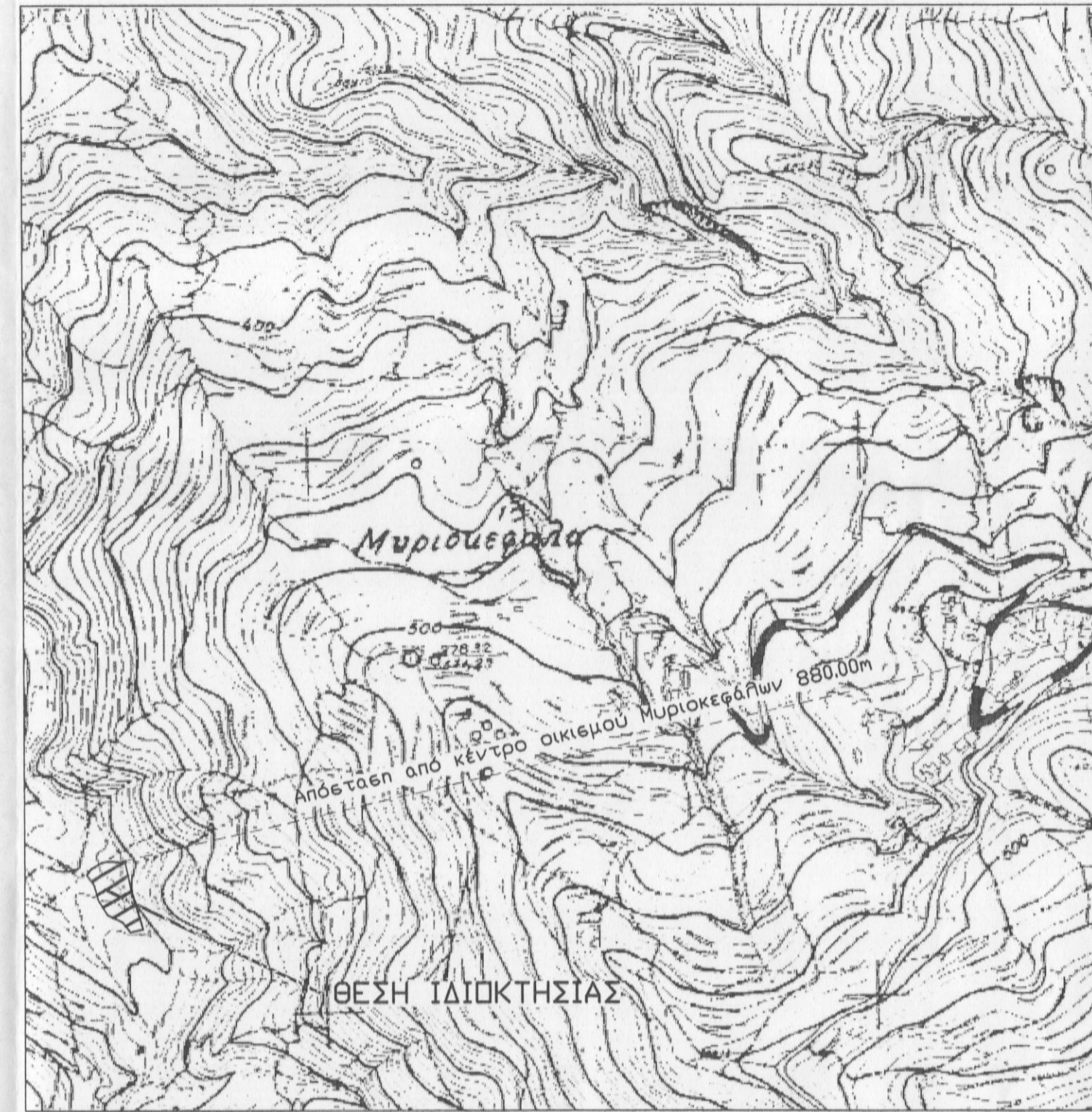
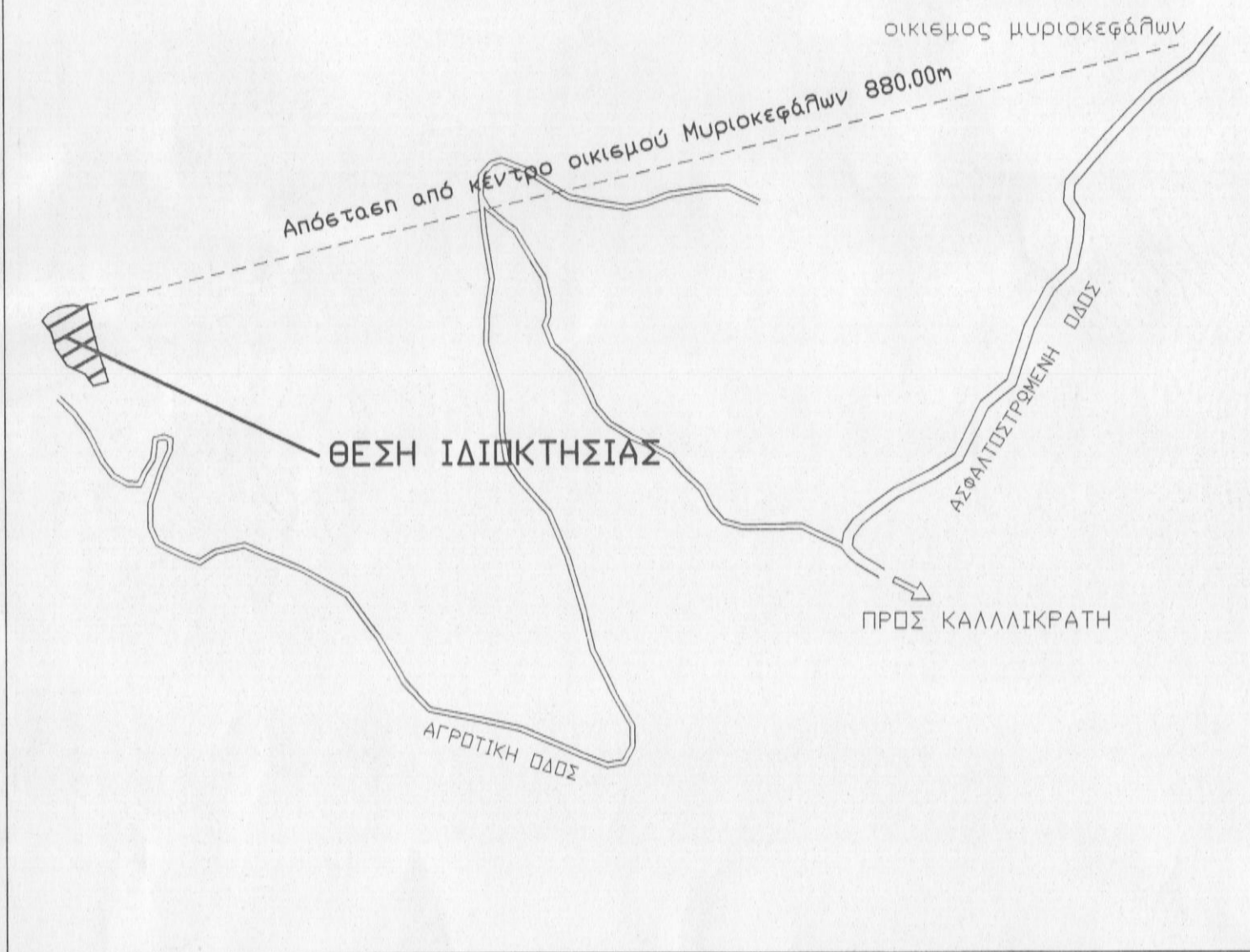

ΧΑΡΤΗΣ Γ.Υ.Σ. 952004 ΚΛΙΜΑΚΑ 1/5.000

ΥΠΟΜΝΗΜΑ

- Περιγραφή ιδιοκτησίας :
- Η υπό τα στοιχεία 1-2-3-4-...-14-15-16-1 ιδιοκτησία Μαρακή Ιωάννη βρίσκεται στη θέση "Λακούδια" εκτός ορίων οικισμού Μυριοκεφάλων Δήμου Ρεθύμνου, Περιφερειακής Ενότητας Ρεθύμνου.
- Εμβαδόν ιδιοκτησίας : 1764.38 μ²
- Απόσταση από το κέντρο του οικισμού Μυριοκεφάλων 880.00μ
- Τα όρια εβείκθησαν από τον ιδιοκτήτη.
- Χάρτης Γ.Υ.Σ. 9520_4
- Η ιδιοκτησία βρίσκεται εκτός ζώνης natura

ΟΡΟΙ ΔΟΜΗΣΗΣ

- Ιεκύουν οι όροι δόμησης του Π.Δ/τος 6.10.78 (ΦΕΚ 538 Δ της 17.10.1978) "περί καθορισμού των όρων και περιορισμών δόμησης των κηπέδων των κειμένων εκτός των ρυμοτομικών εχειδίων των πόλεων και εκτός των ορίων των νομίμως υφισταμένων προ του έτους 1923 (23) οικισμών" όπως αυτό τροποποιήθηκε με το Π.Δ. 24.5.1985 (ΦΕΚ 270 Δ της 31.5.85)
- Αρτιότητα 4000μ² (κατά κανόνα)
- Πρόσθιο σε κοινόχρηστο δρόμο 25μ.

ΕΜΒΑΔΟΜΕΤΡΗΣΗ ΓΗΠΕΔΟΥ
Με τα στοιχεία των ορθογώνιων συντεταγμένων των κορυφών του

ΣΗΜΕΙΟ	X	Y	ΜΗΚΟΣ
1	526597.79	3900788.39	10.90
2	526591.46	3900797.23	6.98
3	526585.18	3900800.30	6.59
4	526577.43	3900804.01	15.99
5	526568.66	3900817.38	13.69
6	526565.08	3900830.59	10.99
7	526558.15	3900839.16	6.97
8	526562.41	3900844.67	9.75
9	526570.81	3900849.63	6.11
10	526576.75	3900851.06	6.55
11	526582.20	3900851.27	6.61
12	526588.85	3900850.36	1.23
13	526590.08	3900850.37	3.29
14	526592.99	3900851.90	17.23
15	526596.63	3900835.06	45.72
16	526609.52	3900791.19	12.06
1	526597.79	3900788.39	

$E = 1/2 \sum (x_i + x_{i+1}) \cdot (y_i - y_{i+1})$
E = 1764.38 μ²

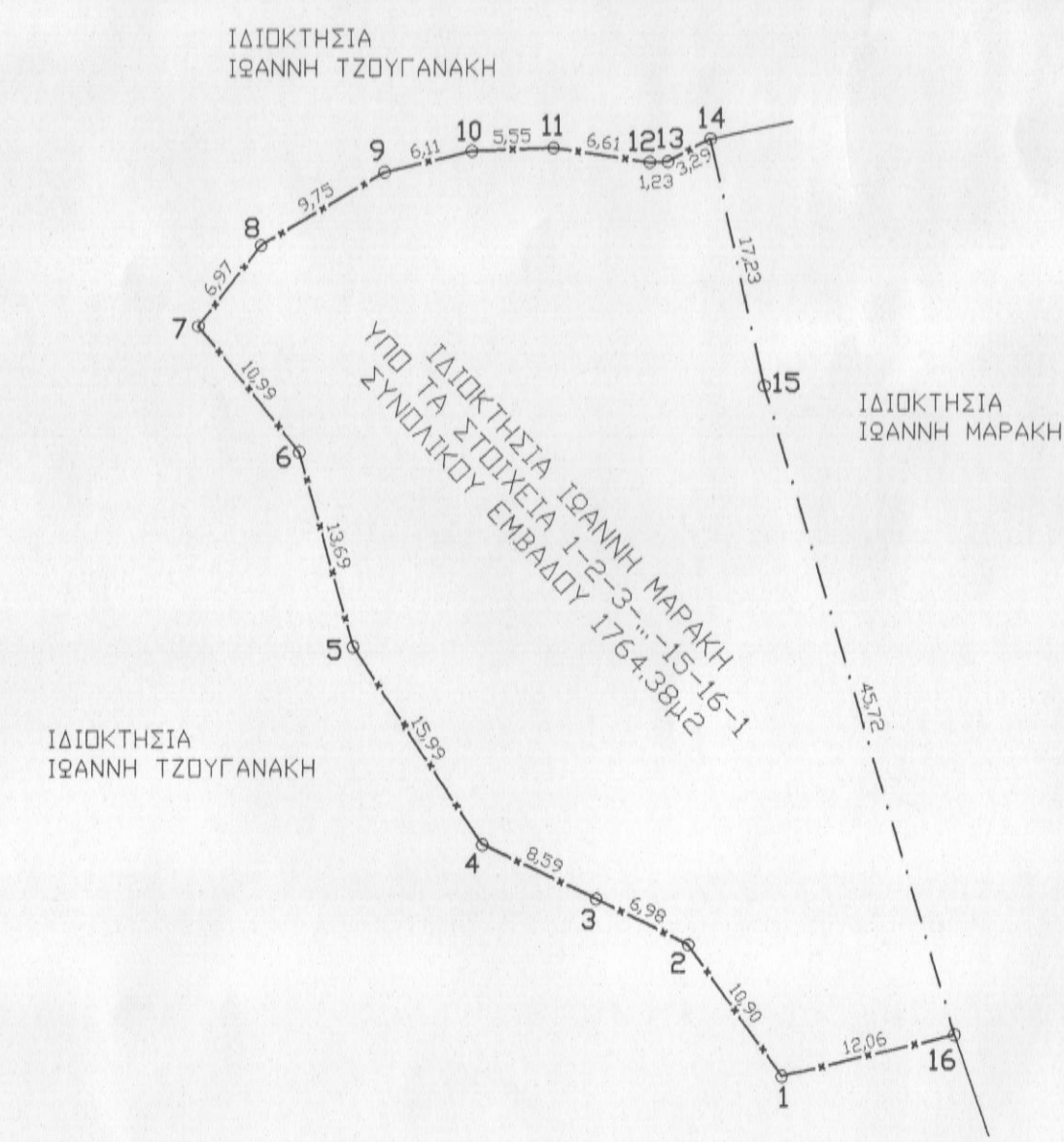

Προσηρτημένο στο έντυπό μας
Ρεθύμνο 11-6-2014
Η Διευτρία Δόμων Ρεθύμνου

ΧΑΛΚΙΔΕΙΑ ΚΑΡΠΟΛΑΧΗ
ΔΡ. ΔΑΣΟΛΟΓΟΣ

ΙΔΙΟΚΤΗΤΗΣ: ΜΑΡΑΚΗΣ ΙΩΑΝΝΗΣ
ΕΝΔΙΚΙΑΣΤΗΣ: ΜΑΡΑΚΗ ΧΡΥΣΟΥΛΑ

ΜΕΛΕΤΗ : ΒΟΥΡΒΑΧΑΚΗΣ ΘΕΟΔΩΡΟΣ
ΠΟΛΙΤΙΚΟΣ ΜΗΧΑΝΙΚΟΣ

ΘΕΣΗ: "ΛΑΚΟΥΔΙΑ" ΕΚΤΟΣ ΟΡΙΩΝ ΔΙΚΙΣΜΟΥ ΜΥΡΙΟΚΕΦΑΛΩΝ
ΔΗΜΟΥ ΡΕΘΥΜΝΟΥ ΠΕΡΙΦΕΡΕΙΑΚΗΣ ΕΝΟΤΗΤΑΣ ΡΕΘΥΜΝΟΥ

Ο ΕΝΕΡΓΗΣΑΣ ΤΗΝ ΑΥΤΟΨΙΑ

ΝΙΚΟΛΑΟΣ ΠΟΛΥΡΑΚΗΣ
ΔΑΣΟΛΟΓΟΣ

ΑΡ. ΣΧΕΔΙΟΥ

ΤΟΠΟΓΡΑΦΙΚΟ ΔΙΑΓΡΑΜΜΑ T-1

ΚΛΙΜΑΚΑ 1/500

ΧΡΟΝΟΣ ΜΕΛΕΤΗΣ ΣΕΠΤΕΜΒΡΙΟΣ 2012

ΣΦΡΑΓΙΔΑ

ΘΕΟΔΩΡΟΣ ΣΤ. ΒΟΥΡΒΑΧΑΚΗΣ
ΔΙΠΛ. ΠΟΛΙΤΙΚΟΣ ΜΗΧΑΝΙΚΟΣ Ε.Μ.Π.
ΑΡ. ΜΗΤΡΩΟΥ 95066
ΑΜΠΕΛΑΚΙ Δ. 74100
ΤΗΛ.: 6114
Α.Φ.Μ. 1138074