

ΥΠΟΜΗΜΑ	
-----	ΟΡΑ ΙΔΙΟΚΤΗΣΙΑ
-----	ΚΤΙΣΙΑ
-----	ΑΝΤΙΣΤΗΜΕΤΩΠΟΡΤΙΣΗ
-----	Α ΚΟΡΥΦΗ ΑΠΟΤΡΑΚΤΑΚΩΝ
-----	Α ΤΥΓΧΟΙΔΗ
-----	ΕΤΥΧΟΙ ΟΤΕ
-----	ΤΟΙΧΟΣ
-----	ΣΥΜΠΛΗΡΩΜΑΤΩΝ
-----	ΠΟΛΥΤΡΑΧΥΣ
-----	ΑΣΦΑΛΤΟΣΤΡΩΣ
-----	ΚΕΝΑΜ ΔΕΚΑΝΩ
-----	ΠΑΣΣΑΚΟΣ

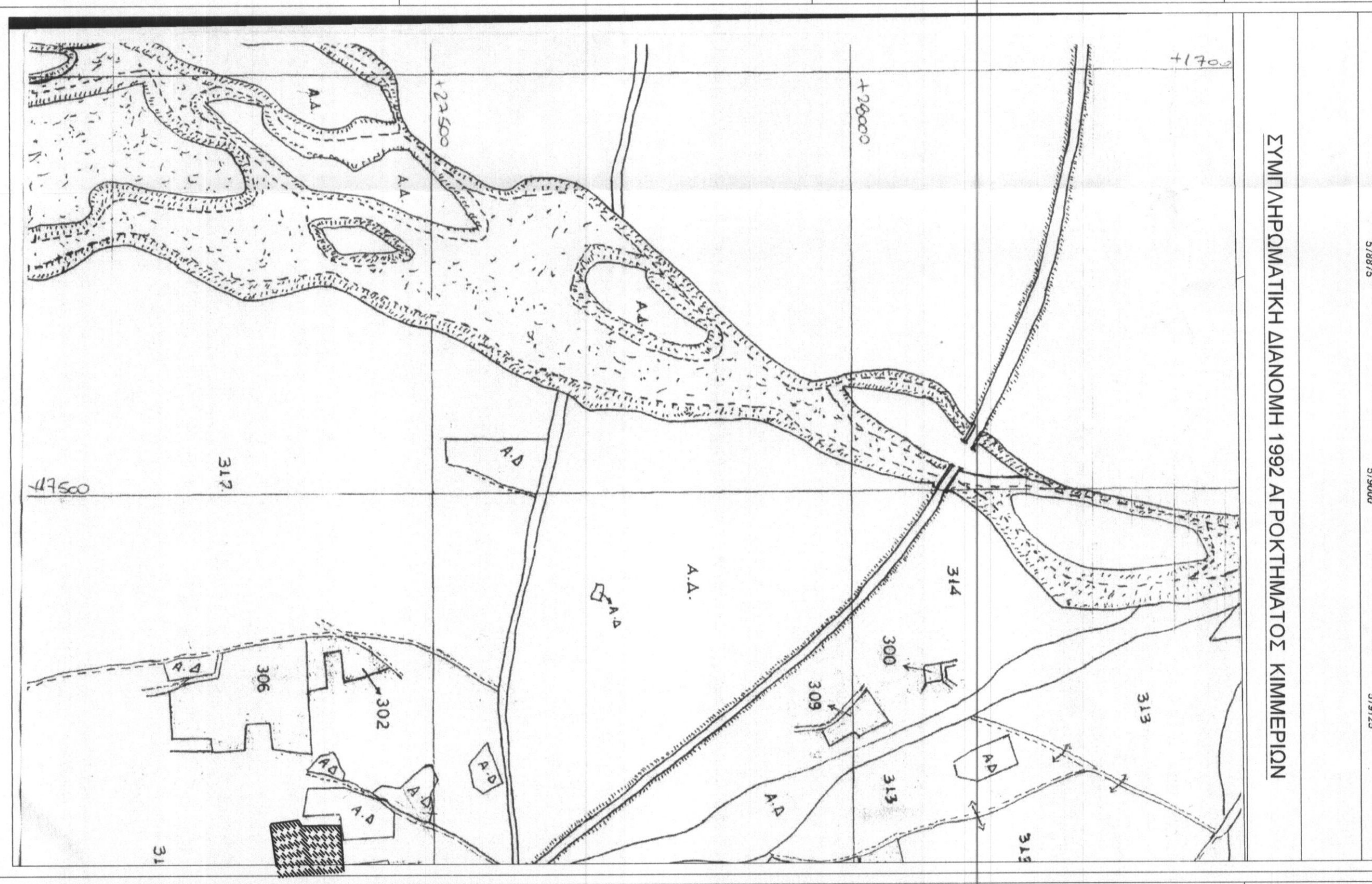
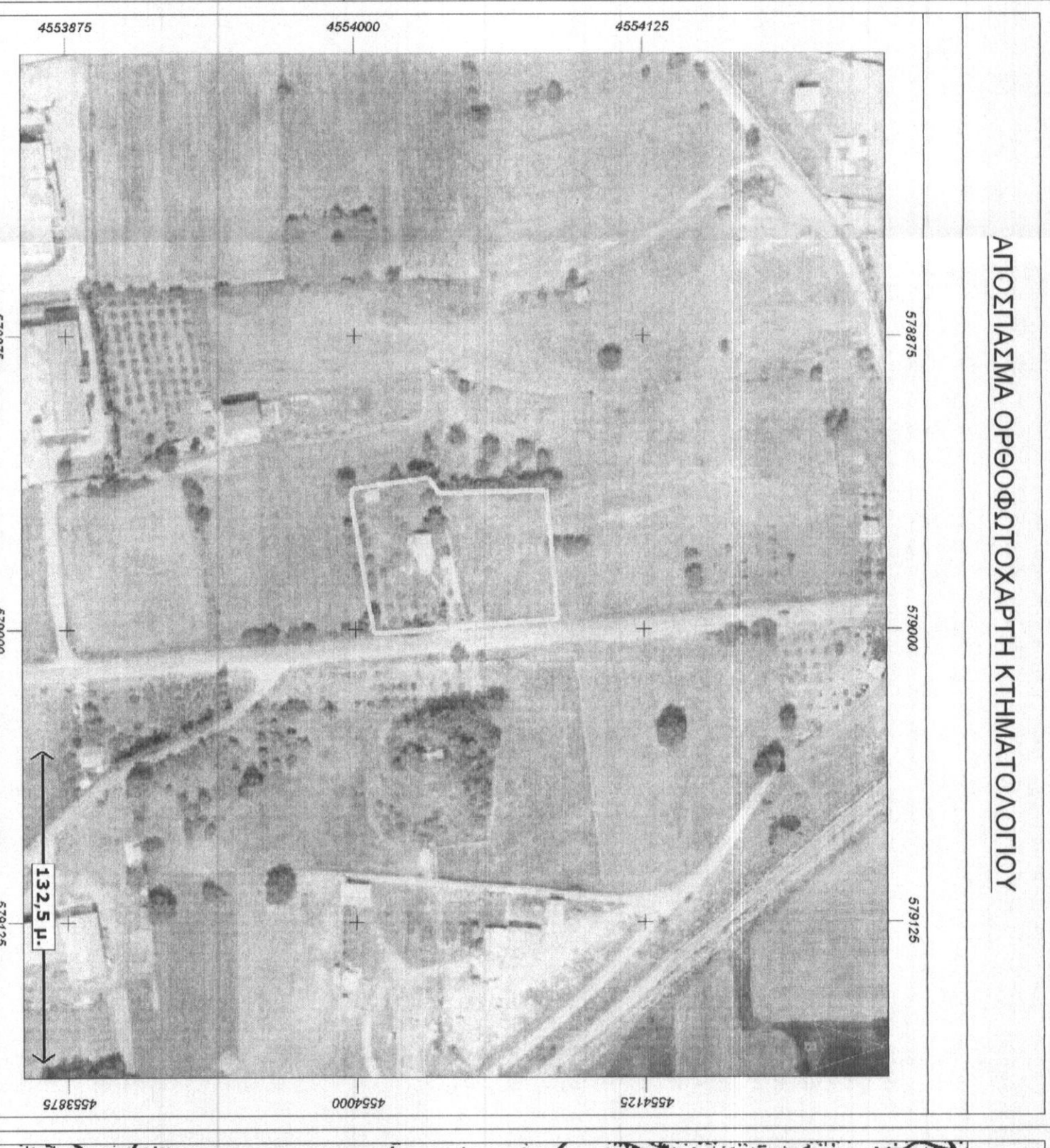
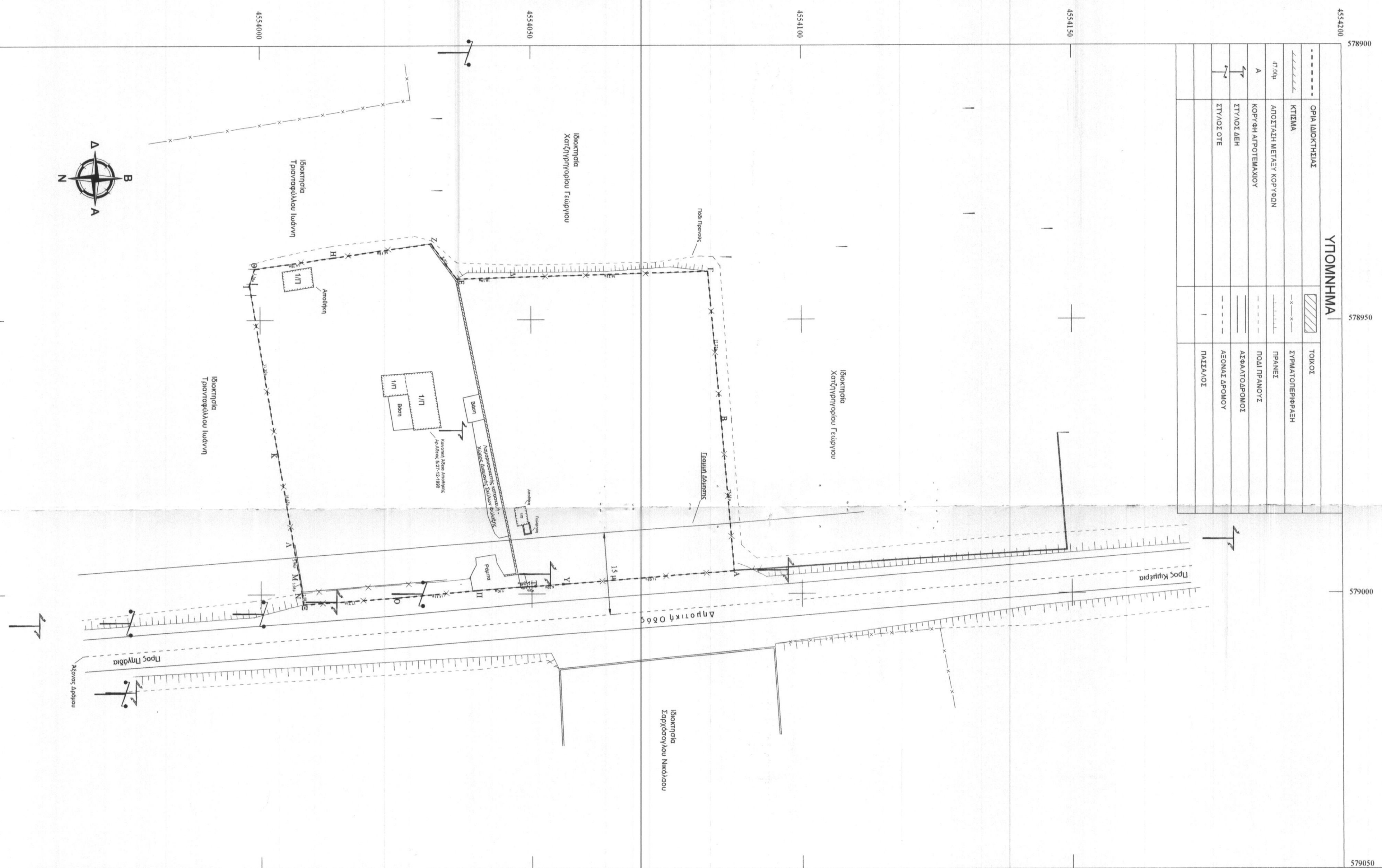

ΣΥΜΠΛΗΡΩΜΑΤΙΚΗ ΔΙΑΜΟΧΗ 1992 ΑΠΟΚΤΗΜΑΤΟΣ ΚΙΜΜΕΡΙΩΝ

ΑΠΟΣΤΑΣΙΑ ΟΡΘΟΦΩΤΟΑΡΤΗ ΚΤΗΜΑΤΟΛΟΓΙΟΥ

ΑΠΟΣΤΑΣΙΑ ΧΑΡΤΗ 1:5000 ΓΥΣ 3537/5 (1:500)

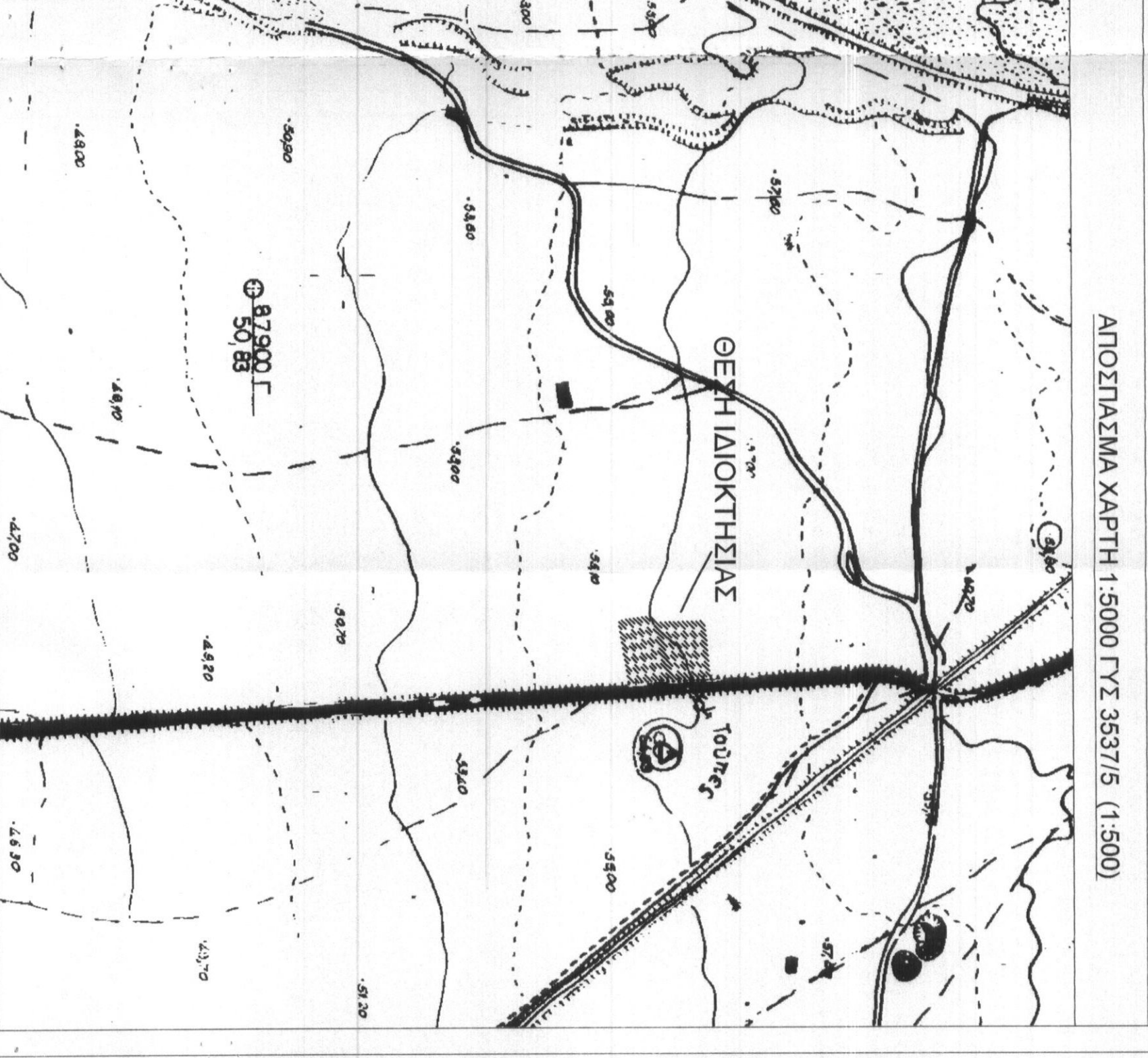

Α/Α	Εμβαδόν	Πλάτος
Α	571989,84	9,100
Β	571989,33	455400,11
Γ	571984,28	27,22
Δ	571984,28	38,21
Ε	571984,28	455400,50
ΣΤ	571984,28	6,00
Ζ	571984,28	14,18
Η	571984,28	455400,50
Θ	571984,28	455398,87
Κ	571984,28	31,30
Λ	571989,81	455400,59
Μ	571989,81	3,86
Ν	571989,81	3,86
Ξ	571989,81	7,21
Ο	571989,81	15,11
Π	571989,81	455400,03
Ρ	571989,81	1,25
Τ	571989,81	0,82
Υ	571989,81	455400,00
Φ	571989,81	455400,44
Χ	571989,81	31,00
Ψ	571989,81	455400,44
Ω	571989,81	31,00

ΜΕΘΟΔΟΣ ΕΞΙΣΟΤΗΣ

Ο συντελεστής που αναφέρεται στο Τεχνικό σχέδιο αποτελεί αντανάκλαση του Εθνικού Γενικού Σχεδίου Αναφοράς (1987 - ΕΓΣΑ87). Η εξίσωση στο ΕΓΣΑ87 προσαρμόστηκε με GPS δεδομένα σύμφωνα με Σχίσμα της Μετακίνησης με συντελεστής Τεχνολογίας Χ-ΕΓΣΑ87 8070, Y-ΕΓΣΑ87 10380, Z-ΕΓΣΑ87 7290. Η μέτρηση διενεργήθηκε με GPS δεδομένα σύμφωνα με Σχίσμα της Μετακίνησης με συντελεστής Τεχνολογίας Χ-ΕΓΣΑ87 8070, Y-ΕΓΣΑ87 10380, Z-ΕΓΣΑ87 7290. Η μέτρηση διενεργήθηκε με GPS δεδομένα σύμφωνα με Σχίσμα της Μετακίνησης με συντελεστής Τεχνολογίας Χ-ΕΓΣΑ87 8070, Y-ΕΓΣΑ87 10380, Z-ΕΓΣΑ87 7290.

ΔΗΛΩΣΗ ΙΔΙΟΚΤΗΣΗΣ

Τα ανωτέρω περιγραφόμενα στοιχεία για το εν λόγω τεμάχιο που είναι ιδιοκτησία μου είναι αληθινά ακριβή. Τα όσα του τεμάχιο μου υποβλήθη μου, Ο Ιδιοκτήτης:

Παπαστερπιόπουλος Γρηγόρης

(Signature)

ΔΗΛΩΣΗ ΜΗΧΑΝΙΚΟΥ (Ν. 651/77)

Ο κτιριακή υποεργασία σύμφωνα με τους κανόνες της Ελληνικής Γενικής Σύμβασης Σχεδίου Αναφοράς (1987 - ΕΓΣΑ87) και σύμφωνα με τον Ν. 651/77, η οποία αφορά στην κατασκευή του τεμαχίου που είναι ιδιοκτησία μου είναι αληθινά ακριβή. Τα όσα του τεμαχίου μου υποβλήθη μου, Ο Ιδιοκτήτης:

Παπαστερπιόπουλος Γρηγόρης

(Signature)

ΟΡΟΙ ΔΟΜΗΣΗΣ

Έτος: Έκδοσης Π.Δ.24-5-1995 (ΦΕΚ 270/Δ)
 ΑΠΟΤΟΧΗ
 Εμβαδόν 4000μ² & πρόσωπο σε κοινόχρηστο όριο 25μ
 κατά προέκταση
 - Έτος: Ζώνης προ 24-4-77 Ε=2000μ²
 - Πρόσωπο σε Διεθνή Εθνική Ευρωπαϊκή Δημοτική ή Κοινοτική Οδο: κενός και σε εγκαταλελειμμένα ή μη χρησιμοποιούμενα και σε Σημειωμένες Γκαζιές
 - Μήκρ 31,5-85 Εμβαδόν 4000μ² - Πρόσωπο 45μ - Βάθος 50μ
 - Τύπος 6-10-78 Εμβαδόν 2000μ² - Πρόσωπο 25μ - Βάθος 40μ
 - Τύπος 12-9-64 Εμβαδόν 1200μ² - Πρόσωπο 20μ - Βάθος 35μ
 - Τύπος 24-10-62 Εμβαδόν 750μ² - Πρόσωπο 10μ - Βάθος 15μ
 - Πρόσραση Κάλυψης 10%
 - Αποστέλεται στο τα όρια 15μ
 - Αποστέλεται στην Δόμηση
 Μέγιστ 4000 Σ.Δ=0,20 Μέγιστ Δόμηση 200 τ.μ
 4000 τ.μ - 8000 τ.μ Σ.Δ=0,02 Μέγιστ Δόμηση 280 τ.μ
 Άνω τ.μ 8000 τ.μ Σ.Δ=0,01

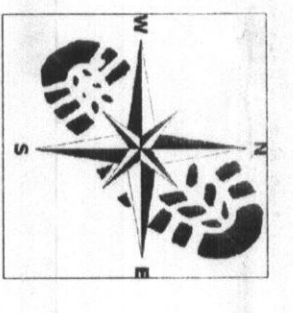

ΑΡΧΙΤΕΚΤΟΝΙΚΟ ΓΡΑΦΕΙΟ
 Μηνόμοσχος Γεωργίου Γεωργίου & Τεχνολογίας
 Βελλιάου 64 Ελευθ. 67100
 E-mail: arhitektos@georgiosg.com
 Τηλ: 2541-551064 Κι.ν. 6984424589

ΠΑΠΑΣΤΕΡΠΙΟΠΟΥΛΟΣ ΓΡΗΓΟΡΗΣ

ΠΑΠΑΣΤΕΡΠΙΟΠΟΥΛΟΣ ΓΡΗΓΟΡΗΣ

ΤΕΜΑΧΙΟ 317 - ΙΔΙΟΚΤΗΣΕΙΣ ΑΠΟΚΤΗΜΑΤΟΣ ΚΙΜΜΕΡΙΩΝ
 1^ο ΧΩΜ ΔΗΜΟΤΙΚΗΣ ΟΔΟΥ ΚΙΜΜΕΡΙΩΝ - ΠΗΛΑΔΙΩΝ - ΔΗΜΟΣ ΕΛΛΗΝΗΣ - ΠΕΡΙΦΕΡΕΙΑ
 ΑΝΑΤΟΛΙΚΗΣ ΕΛΛΑΔΑΣ

ΤΟΠΟΓΡΑΦΙΚΟ ΔΙΑΓΡΑΜΜΑ

ΜΕΘΟΔΟΣ ΣΥΝΤΑΞΗΣ: ΤΑΧΥΜΕΤΡΙΚΗ
 ΣΥΣΤΗΜΑ ΑΝΑΦΟΡΑΣ: ΕΓΣΑ87
 Χρόνος μελέτης: ΙΑΝΟΥΑΡΙΟΣ 2014
 ΚΙΜΜΑΚΑ 1:500

Ο ΣΥΝΤΑΞΑΣ ΜΗΧΑΝΙΚΟΣ

ΑΡΧΙΤΕΚΤΟΝΙΚΟ ΓΡΑΦΕΙΟ
 Μηνόμοσχος Γεωργίου Γεωργίου & Τεχνολογίας
 Βελλιάου 64 Ελευθ. 67100
 E-mail: arhitektos@georgiosg.com
 Τηλ: 2541-551064 Κι.ν. 6984424589

ΑΡΧΙΤΕΚΤΟΝΙΚΟ ΓΡΑΦΕΙΟ
 Μηνόμοσχος Γεωργίου Γεωργίου & Τεχνολογίας
 Βελλιάου 64 Ελευθ. 67100
 E-mail: arhitektos@georgiosg.com
 Τηλ: 2541-551064 Κι.ν. 6984424589

ΕΛΛΗΝΙΚΗ ΔΗΜΟΚΡΑΤΙΑ
 ΥΠΟΥΡΓΕΙΟ ΠΑΙΔΕΙΑΣ, ΕΡΕΥΝΑΣ ΚΑΙ ΘΡΗΣΚΕΥΜΑΤΩΝ
 ΙΝΣΤΙΤΟΥΤΟ ΤΕΧΝΟΛΟΓΙΑΣ ΥΠΟΛΟΓΙΣΤΩΝ ΚΑΙ ΕΚΔΟΣΕΩΝ ΔΙΑΔΙΚΤΥΟΥ
 ΔΙΕΥΘΥΝΣΗ ΣΥΣΤΗΜΑΤΩΝ ΕΚΔΟΣΕΩΝ ΔΙΑΔΙΚΤΥΟΥ
 Α.Π.Θ. Μ.Π.Σ. 102706558-609/ΕΛΛΗΝΙΚΗ ΔΗΜΟΚΡΑΤΙΑ
 ΒΕΛΕΣΤΕΛΟΝ 84 ΕΛΛΗΝΙΚΗ ΔΗΜΟΚΡΑΤΙΑ
 Α.Π.Θ. Μ.Π.Σ. 102706558-609/ΕΛΛΗΝΙΚΗ ΔΗΜΟΚΡΑΤΙΑ