ΑΠΟΣΠΑΣΜΑ ΤΗΣ ΥΠ'ΑΡΙΘ. 6478/2 ΠΙΝΑΚΙΔΑΣ Γ.Υ.Σ. ΚΛ. 1:5000

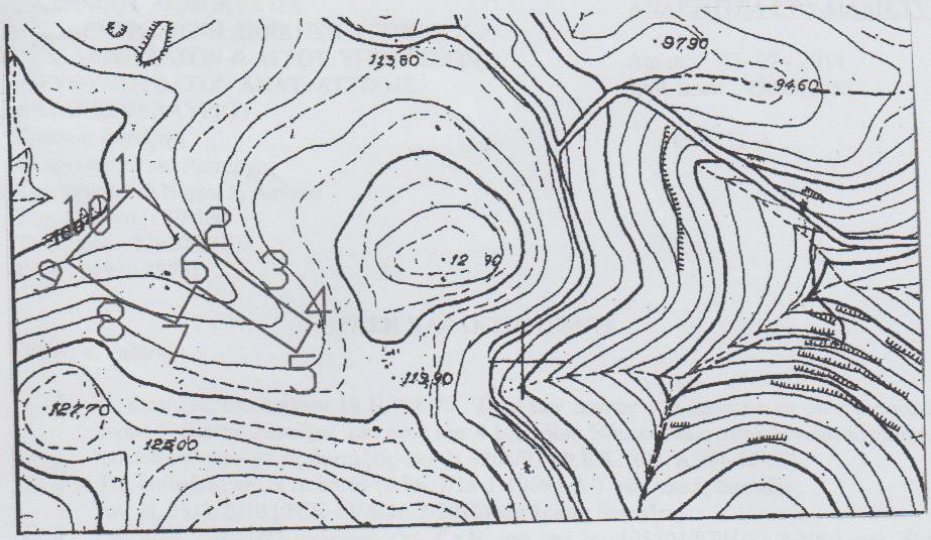

ΓΕΩΓΡΑΦΙΚΕΣ ΣΥΝΤΕΤΑΓΜΕΝΕΣ ΣΗΜΕΙΩΝ ΚΟΡΥΦΩΝ -ΕΓΣΑ 87
1.-(X=505744.08 Y=4180733.37)
2.-(X=505800.64 Y=4180685.27)
3.-(X=505844.91 Y=4180652.04)
4.-(X=505893.40 Y=4180617.54)
5.-(X=505879.16 Y=4180594.84)
6.-(X=505794.74 Y=4180652.04)
7.-(X=505776.67 Y=4180621.15)
8.-(X=505729.76 Y=4180641.75)
9.-(X=505687.16 Y=4180674.77)
10.-(X=505711.45 Y=4180701.39)

ΥΠΟΜΝΗΜΑ

'Εκταση υπό στοιχεία (1,2,3,4,….,9,10,1)- **εμβαδού Ε=10,19367στρ,** δέκα στρεμμάτων και δεκαεννιά χιλιάδων τριακοσίων εξήντα επτά εκατοντάκις χιλιοστών του στρέμματος ως αγροτική έκταση της παραγ.6(α) του άρθρου 3 του Ν. 998/79 όπως ισχύει στη θέση «ΤΡΕΧΑΝΤΙΕΡΑ» κοινοτικής Ενότητας Κερατέας Δήμου Λαυρεωτικής προς χαρακτηρισμό σύμφωνα με την ενδικοφανή διαδικασία του άρθρου 14 του Ν.998/79 .

ΘΕΩΡΕΙΤΑΙ & ΠΡΟΣΑΡΤΑΤΑΙ

Στην υπ'αριθ. 43825/2553 /23-7-2014 Πράξη Χαρακτηρισμού

Λαύριο 23 -7- 2014

Ο Δασάρχης

ΑΝΤΩΝΕΛΛΗΣ ΧΡΗΣΤΟΣ
ΑΔΕΙΟΛΟΓΟΣ