

# ΣΧΕΔΙΟ

## ΤΟΠΟΓΡΑΦΙΚΟ ΔΙΑΓΡΑΜΜΑ

Έκταση συνολικού εμβαδού Ε= 2.818 τ.μ. στη θέση "Κριθαράκια" Δημοτικής ενότητας Κερατέας της περιφέρειας Δήμου Λαυρεωτικής

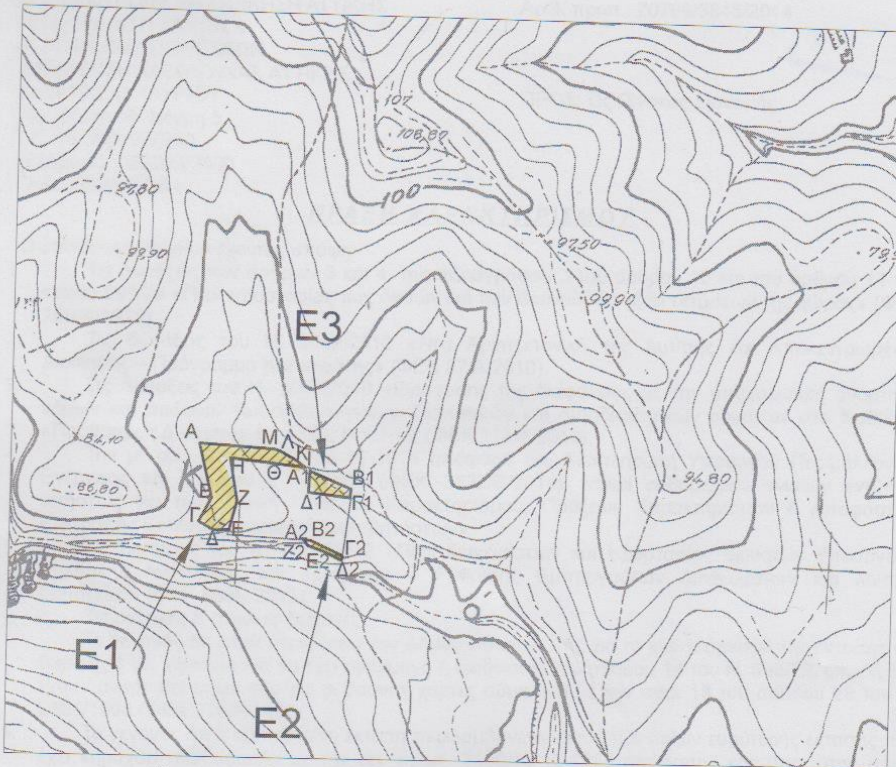

Τοπογραφικό υπόβαθρο: Απόσπασμα Φ.Χ. Γ.Υ.Σ. 6487/2 κλιμ. 1:5.000

E1	X	Y
A	499221.4100	4170881.0300
B	499232.7200	4170836.4400
Γ	499221.8168	4170816.1637
Δ	499234.9516	4170808.9419
E	499247.6200	4170809.5665
Z	499254.0973	4170833.9515
H	499247.7787	4170869.4458
Θ	499284.5081	4170865.6100
I	499311.3238	4170862.8095
K	499302.5730	4170869.0200
Λ	499290.1200	4170876.0080
M	499284.8840	4170877.3320

E2	X	Y
A2	499311.2607	4170802.3022
B2	499317.3957	4170802.0220
Γ2	499344.1561	4170790.3161
Δ2	499343.7000	4170786.2870
E2	499328.2290	4170793.3570
Z2	499315.1080	4170797.6650

E3	X	Y
A1	499315.2867	4170859.9969
B1	499350.4260	4170845.7070
Γ1	499349.5764	4170838.2017
Δ1	499314.3617	4170842.0772

Τμήματα Ε1 εμβ. 2.231 τ.μ., Ε2 εμβ. 455 τ.μ. και Ε3 εμβ. 132 τ.μ. μη δασικής μορφής εκτάσεις  
 Προσαρτάται στην αρ. 70799/3845/2014/27-01-2015 πράξη χαρακτηρισμού του Δασάρχη Λαυρίου

Λαύριο 27-01-2015  
 Ο Δασάρχης

Χρήστος Αιτωνέλλης  
 Δασολόγος