

ΔΙΑΧΕΙΡΗΣΗ ΥΠΟΚΑΤΑΣΤΑΣΕΩΣ

Ο υπογράφων Μάντζιος Χρήστος του Ευαγγέλου δηλώνει ότι: Τα όρια της ιδιοκτησίας με κορυφές Α,Β,Γ,Δ,Ε,Ζ,Η,Θ,Α που βρίσκονται στην θέση Καραβίδες του Δ.Δ. Δροσοχωρίου της Π.Ε. Ιωαννίνων και υλοποιούνται στο παρόν Τοπογραφικό Διάγραμμα τα έξω υποδείξει ο ίδιος και είναι ορθά.

Ιωάννινα Νοέμβριος 2014

Ο Δηλών

ΕΥΑΓΓΕΛΟΥ

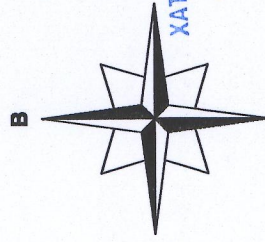

ΧΑΤΖΗΜΕΛΙΤΣΟΥ ΚΩΝΣΤΑΝΤΙΝΙΑ
ΔΑΣΟΛΟΓΟΣ ΜΕ Ε.Β.Α.Μ.Θ.

ΘΕΩΡΗΣΗ ΚΑΙ ΑΝΤΙΣΤΑΣΗ ΑΡΙΘ. 157/Β.Α.-2015

ΚΑΙ ΑΝΤΙΣΤΑΣΗ ΑΡΙΘ. 157/Β.Α.-2015

ΚΑΙ ΑΝΤΙΣΤΑΣΗ ΑΡΙΘ. 157/Β.Α.-2015



Χρήστος Λαγός
Δασολόγος με Ε.Β.Α.Μ.Θ.

ΣΥΣΤΗΜΑ ΣΥΝΤΕΤΑΓΜΕΝΩΝ ΕΓΣΑ				
ΤΥΠΟΣ ΥΠΟΛΟΓΙΣΜΟΥ ΕΠΙΜΕΛΕΤΟΥ Ε=0.5 Σ Χ(Ν ₁ -Ν ₂)				
Ε= 2503.77 ΤΠ				
ΚΟΡΥΦΕΣ	X	Y	ΠΛΕΥΡΕΣ	
A	238684.464	4390013.337	36.94	
B	238716.038	4390032.509	54.73	
Γ	238763.916	4390005.991	9.09	
Δ	238757.634	4389999.422	11.98	
E	238748.678	4389991.469	13.67	
Z	238738.017	4389982.904	21.30	
H	238720.320	4389971.049	36.86	
Θ	238696.191	4389968.917	18.59	

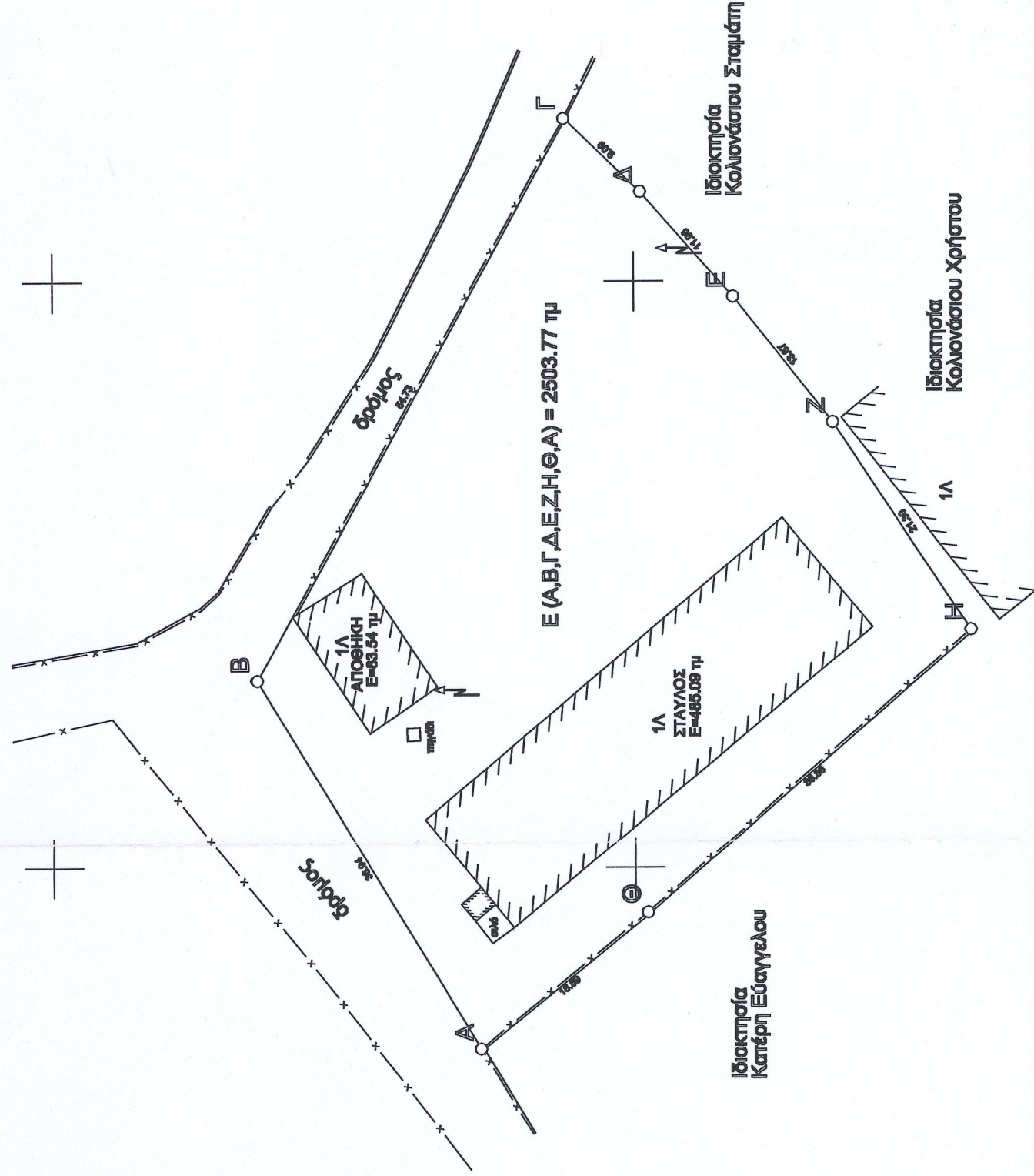

ΥΠΟΜΝΗΜΑ	
—	οριογραμμή
—	μετατόπιση
—	γραμμή ορίου
1Α	μεσο-όριο παρακείμενων
↑	κατεύθυνση

στο τοπογραφικό διάγραμμα η ιδιοκτησία με κορυφές Α,Β,Γ,Δ,Ε,Ζ,Η,Θ,Α είναι τμήμα του κληρονομαχίου 628 της Δασομής Δροσοχωρίου - Κλαδάδες 1937

ΥΠΕΥΘΥΝΗ ΔΗΛΩΣΗ

Ο υπογράφων Πορικής Νικόλαος του Δημητρίου Δηλωματούχος Τοπογράφος Μηχανικός, σύμφωνα με το Ν. 651/27-7-77 του άρθρου 5 αυτού και των παραγράφων 1 & 2 "περί απομίσθωσης ευθύνης του δηλούντος ή βεβαιούντος", βεβαιώνω ότι η ιδιοκτησία με κορυφές Α,Β,Γ,Δ,Ε,Ζ,Η,Θ,Α βρίσκεται εκτός σχεδίου πόλεως, εκτός οικισμού, δεν διέρχεται ρεύμα υψηλής τάσης της ΔΕΗ εντός η πλησίον της, δεν διέρχεται ρέμα εντός της και είναι μη όρπη και μη οικοδομήσιμη.

Ιωάννινα Νοέμβριος 2014

Ο Βεβαιών Μηχανικός

Πορικής Νικόλαος

ΤΟΠΟΓΡΑΦΙΚΟ ΔΙΑΓΡΑΜΜΑ

Εύση
ΚΑΡΑΒΙΔΕΣ - Δ.Δ ΔΡΟΣΟΧΩΡΙΟΥ

Εργοδότης
ΧΡΗΣΤΟΣ ΜΑΝΤΖΙΟΣ ΤΟΥ ΕΥΑΓΓΕΛΟΥ

ΠΟΡΙΚΗΣ ΝΙΚΟΛΑΟΣ ΤΟΥ ΔΗΜΗΤΡΙΟΥ
ΔΙΠΛ. ΤΟΠΟΓΡΑΦΟΣ Σ ΜΗΧΑΝΙΚΟΣ

Κατηγορία Μελέτης
ΤΟΠΟΓΡΑΦΙΚΟ ΔΙΑΓΡΑΜΜΑ

κωδικός έργου:
κωδικός σχεδίου: **ΤΟΠ-01**

κλίμακα σχεδίου: **1:500**

NOΕΜΒΡΙΟΣ 2014

σφραγίδες - υπογραφή
μηχανικού

