

Απόσπασμα χάρτη 6217/8 κλίμακας 1:5000

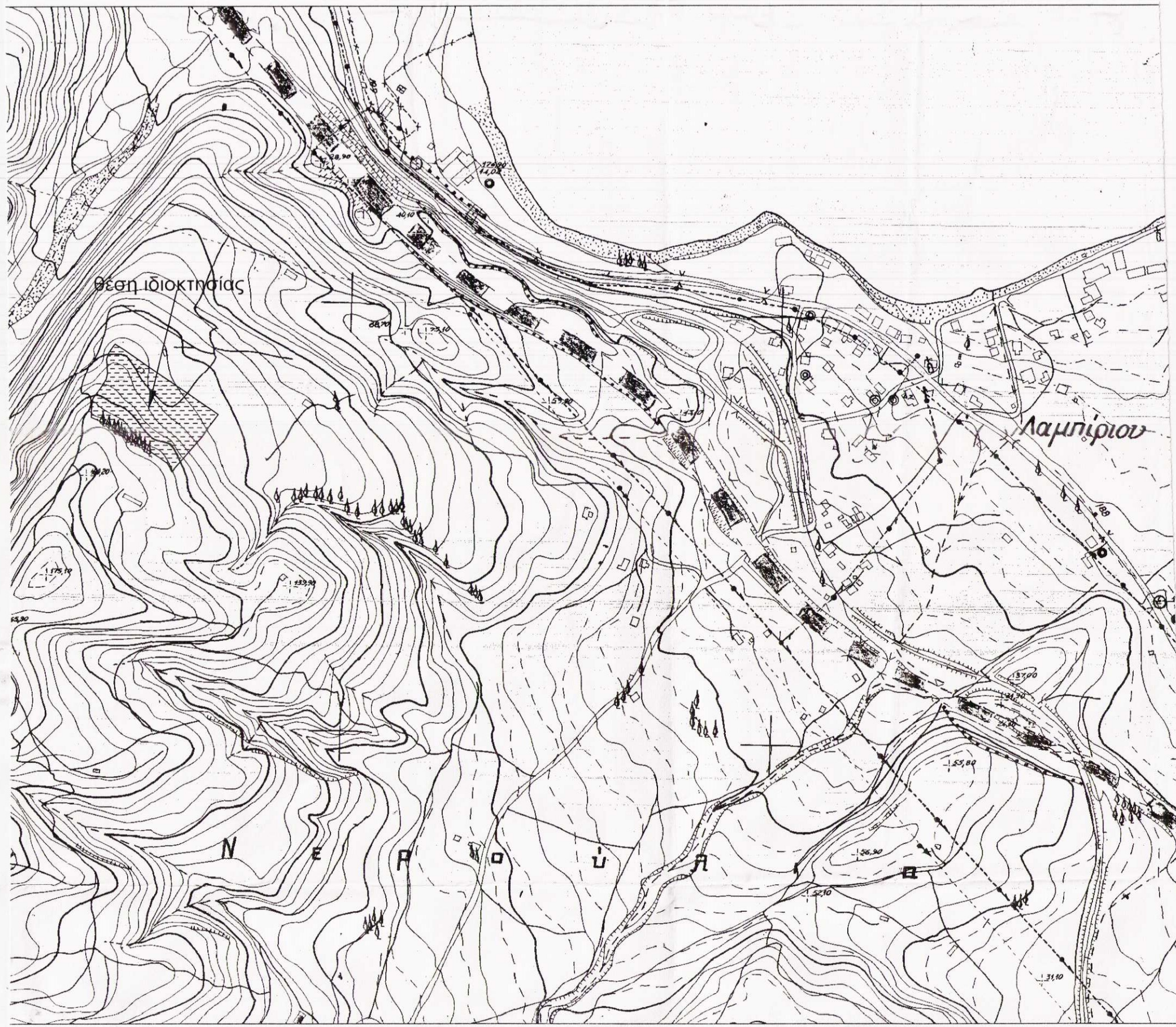

Απόσπασμα εθνικού κτηματολογίου

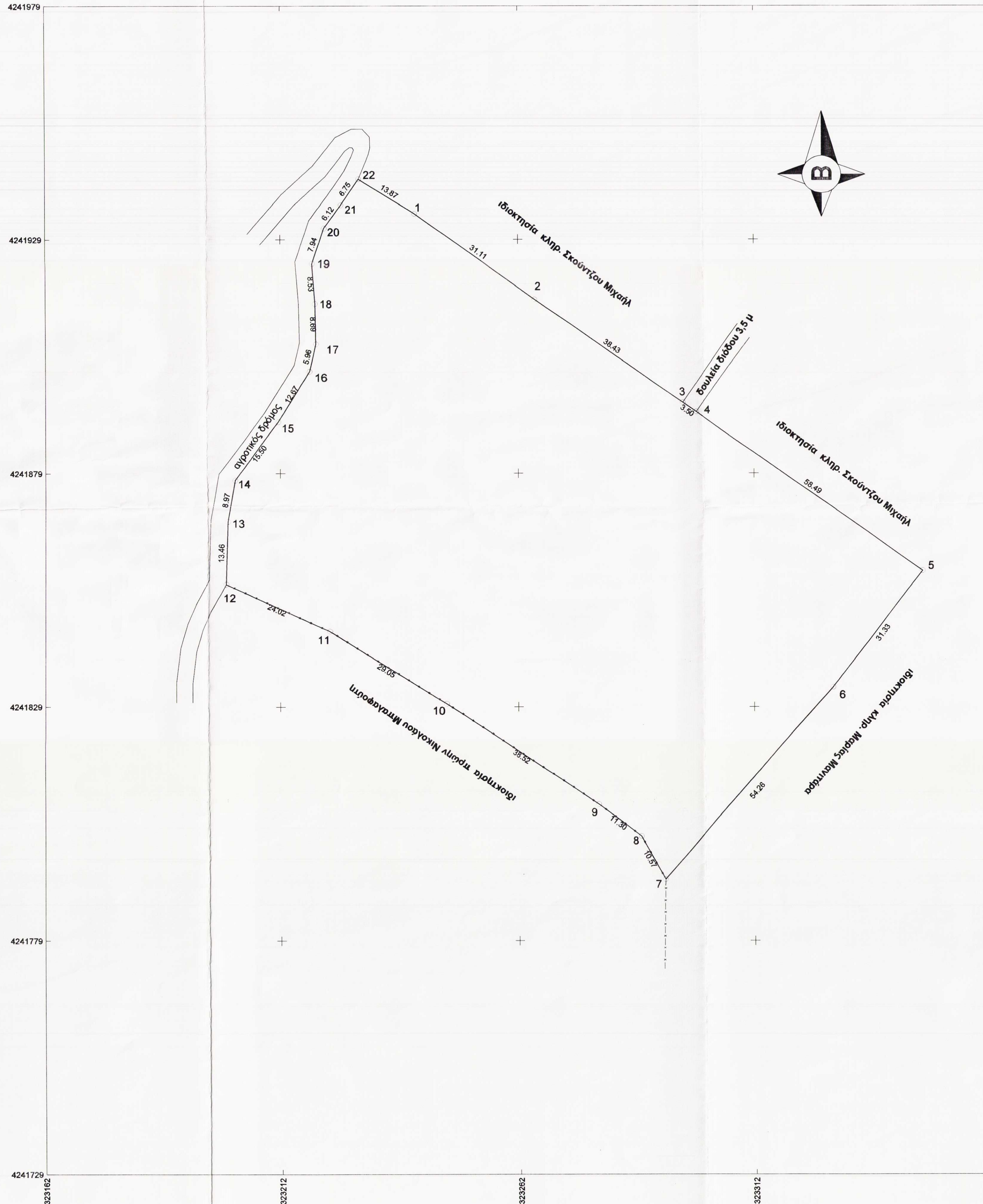
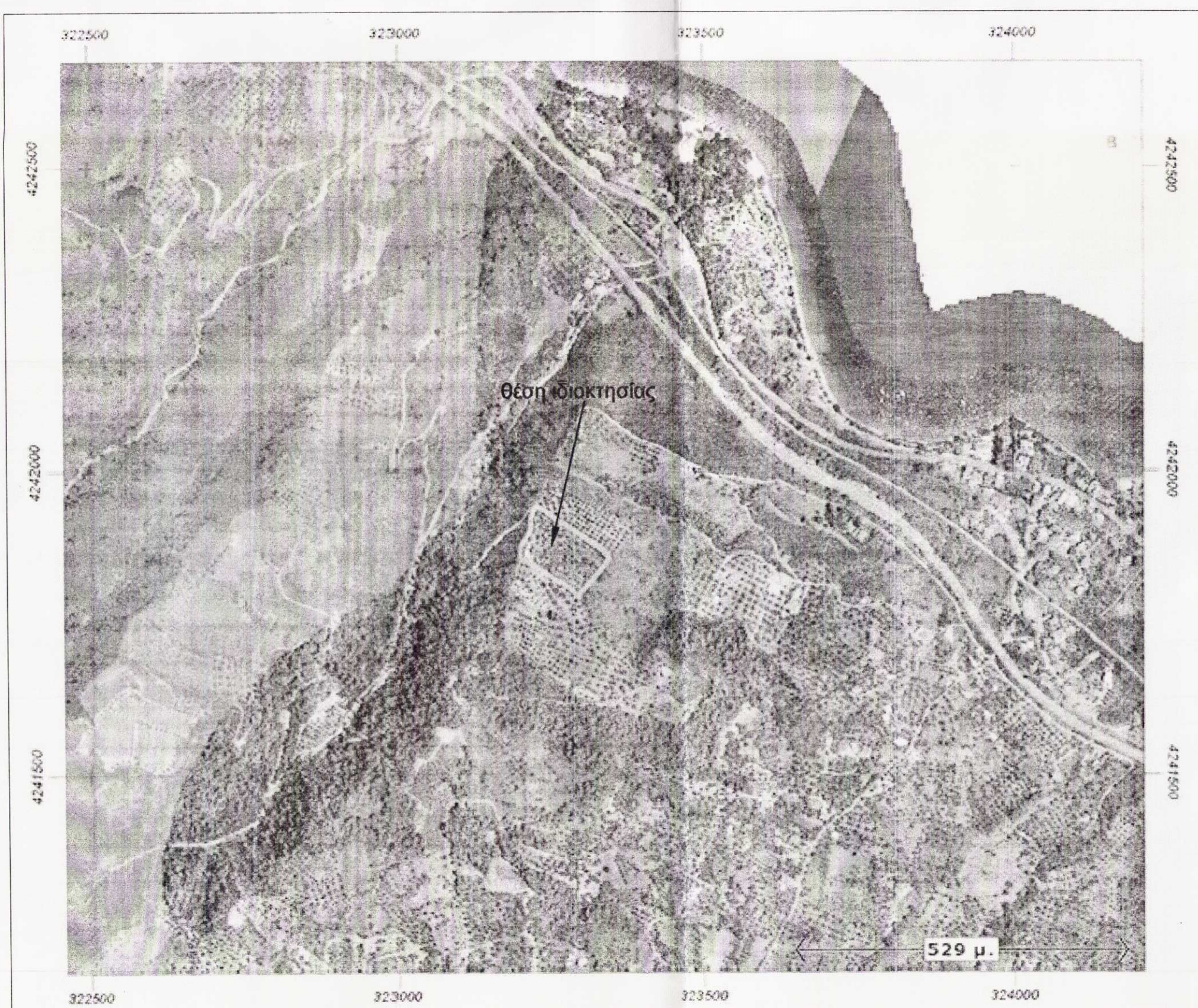

ΕΜΒΑΔΟΜΕΤΡΗΣΗ ΓΗΠΕΔΟΥ			
Με τη βοήθεια των ορθογώνιων συντεταγμένων των κορυφών του			
ΣΗΜΕΙΟ	X	Y	ΜΗΚΟΣ
1	323240.06	4241934.01	31.11
2	323265.26	4241915.76	38.43
3	323296.71	4241893.68	3.50
4	323299.58	4241891.68	58.49
5	323347.15	4241857.65	31.33
6	323328.19	4241832.71	54.26
7	323292.75	4241791.63	10.57
8	323287.67	4241800.90	11.30
9	323276.68	4241807.75	38.52
10	323246.88	4241829.19	29.05
11	323222.13	4241844.73	24.02
12	323200.31	4241854.77	13.46
13	323200.65	4241868.23	8.97
14	323202.15	4241877.08	15.50
15	323211.34	4241889.65	12.67
16	323217.95	4241900.36	5.96
17	323219.30	4241906.16	8.69
18	323219.10	4241914.85	8.53
19	323218.47	4241923.35	7.94
20	323220.95	4241930.99	6.12
21	323224.50	4241935.87	6.75
22	323228.34	4241941.43	13.87
1	323240.06	4241934.01	

$E = 1/2 \sum (X_i + X_{i+1})(Y_i - Y_{i+1})$

$E = 10867.21 \mu^2$

ΔΗΛΩΣΗ ΤΟΥ Ν. 651/77

Ο υπογεγραμμένος μηχανικός δηλώνω ότι το παρόν αγροτεμάχιο με στοιχεία 1,2,3,4,5,.....21,22,1 εμβαδού 10.867,21 τ.μ. ιδιοκτησίας Σκούντζου Ηλία του Ανδρέα που βρίσκεται στη θέση "Βίγλες ή Δενδράκια" τοπικής Κοινότητας Ζήριας, Δημοτικής ενότητας Ερινεού, Δήμου Αιγιαλείας είναι εκτός ορίων οικισμού, εκτός ζώνης, εκτός Γ.Π.Σ., δεν προέρχεται από κατάτμηση και είναι άρτιο και οικοδομήσιμο σύμφωνα με τις ισχύουσες πολεοδομικές διατάξεις ως προυπάρχον αυτοίσιον προ της 31.12.2003

Τα όρια υπέδειξε ο ιδιοκτήτης

Πάτρα Νοέμβριος 2012

Ο ΔΗΛΩΩΝ

Ο ΜΗΧΑΝΙΚΟΣ



Γεωργίου Στ. Σιάχου
ΓΕΩΡΓΙΟΣ ΣΤ. ΣΙΑΧΟΣ
 ΔΙΠΛΩΜ. ΠΟΛΙΤΙΚΟΣ ΜΗΧΑΝΙΚΟΣ
 ΕΙΔΙΚΟΣ ΑΝΤΙΣΕΙΣΜΙΚΩΝ ΚΑΤΑΣΚΕΥΩΝ (Μ.Δ.Ε.)
 ΜΕΛΟΣ Τ.Ε.Ε. ΑΡ. ΜΗΤΡΩΟΥ 92695
 ΖΑΚΥΝΘΟΥ 34 - ΠΑΤΡΑ ΤΗΛ.2610-436.746
 Α.Φ.Μ.101766530 Α' Δ.Ο.Υ. ΠΑΤΡΩΝ



AMG
ΜΕΛΕΤΗΤΙΚΗ ΚΑΤΑΣΚΕΥΑΣΤΙΚΗ ΣΥΝΕΡΓΑΣΙΑ ΜΗΧΑΝΙΚΩΝ

Ανδρέας Αθ. Δελής
Διπλ. Πολιτικός Μηχανικός
Μανόλια Χρ. Νικηφοράκη
Διπλ. Πολιτικός Μηχανικός
Γιώργος Σ. Σιάχος
Διπλ. Πολιτικός Μηχανικός (Μ.Δ.Ε.)

Συγγράμματος 27 & Γερμανού (έναντι Ρεριοτικού Θδείου) 26225 Πάτρα
 Τηλ. (& FAX) : 2610 436746 , 2610 433752
 E-mail : nikemman@otenet.gr , ntsaa@otenet.gr

ΕΡΓΟΔΟΤΕΣ	Σκούντζος Ηλίας του Ανδρέα
ΕΡΓΟ	Σύνταξη Τοπογραφικού Διαγράμματος
ΤΟΠΟΘΕΣΙΑ	Θέση : "Βίγλες" ή "Δενδράκια" Δ.Ε. : Ζήριας Δήμος : Αιγιαλείας Νομός : Αχαΐας Ο.Τ. :
ΜΕΛΕΤΗΤΕΣ	Γιώργος Σ. Σιάχος Διπλ. Πολιτικός Μηχανικός
ΘΕΜΑ ΣΧΕΔΙΟΥ	ΑΡ. ΣΧΕΔΙΟΥ
Τοπογραφικό διάγραμμα	T-01
ΚΛΙΜΑΚΑ 1:500	ΝΟΕΜΒΡΙΟΣ 2012
 Σφραγίδα με το απόσπασμα του εγγράφου με την οποία εισαχθεί ανεπίσημο μέρος. Πάτρα 23/11/12 Ο Αρχιτέκτονας ΣΤΑΥΡΟΣ ΒΑΡΒΑΤΣΟΥΛΗΣ Αρχιτέκτονας	 Σφραγίδα με το απόσπασμα του εγγράφου με την οποία εισαχθεί ανεπίσημο μέρος. Πάτρα 23/11/12 Ο Αρχιτέκτονας ΓΕΩΡΓΙΟΣ ΣΤ. ΣΙΑΧΟΣ ΔΙΠΛΩΜ. ΠΟΛΙΤΙΚΟΣ ΜΗΧΑΝΙΚΟΣ ΕΙΔΙΚΟΣ ΑΝΤΙΣΕΙΣΜΙΚΩΝ ΚΑΤΑΣΚΕΥΩΝ (Μ.Δ.Ε.) ΜΕΛΟΣ Τ.Ε.Ε. ΑΡ. ΜΗΤΡΩΟΥ 92695 ΖΑΚΥΝΘΟΥ 34 - ΠΑΤΡΑ ΤΗΛ.2610-436.746 Α.Φ.Μ.101766530 Α' Δ.Ο.Υ. ΠΑΤΡΩΝ Σφραγίδα Υπογραφή