

ΥΠΟΜΗΝΗΜΑ

ΣΤΟΙΧΕΙΑ ΑΓΡΟΤΕΜΑΧΙΟΥ

Α) Το αγροτεμάχιο 1 προσωρινός τίτλος αριθ. 7707/101/29-10-1975 Διασπαρθείου Πύργου με στοιχεία (Α,Β,Γ,Δ,Ε,Ζ,Α) ιδιοκτησίας ΠΑΝΤΑΖΟΠΟΥΛΟΥ ΓΕΩΡΓΙΑΣ του Γεωργίου βρίσκεται εις την Αγροτική περιοχή του δ.δ ΧΑΡΙΑΣ του Δήμου Πύργου, εκτός Ζ.Ο.Ε, εκτός οικισμού, εκτός σχεδίου πόλεως, εκτός οικιστικής ζώνης και εκτός ΓΠΣ στην τοποθεσία "Παλιόκοπρι".
 Ε (Α,Β,Γ,Δ,Ε,Ζ,Α) = 4.350 τ.μ.

Β) Το αγροτεμάχιο 2 (προς ξζηγοριά) με στοιχεία (Η,Ι,Θ,Ι,Κ,Λ,Μ,Γ,Β,Η) βρίσκεται εις την Αγροτική περιοχή του δ.δ ΧΑΡΙΑΣ του Δήμου Πύργου, εκτός Ζ.Ο.Ε, εκτός οικισμού, εκτός σχεδίου πόλεως, εκτός οικιστικής ζώνης και εκτός ΓΠΣ στην τοποθεσία "Παλιόκοπρι".
 Ε (Η,Ι,Θ,Ι,Κ,Λ,Μ,Γ,Β,Η) = 3.946 τ.μ.

Γ) Το αγροτεμάχιο 3 με στοιχεία (Α,Ν,Ξ,Ο,Π,Ρ,Σ,Τ,Υ,Φ,Χ,Δ,Γ,Μ,Α) ιδιοκτησίας ΠΑΝΤΑΖΟΠΟΥΛΟΥ ΚΩΝΣΤΑΝΤΙΝΟΥ του Γεωργίου βρίσκεται εις την Αγροτική περιοχή του δ.δ ΧΑΡΙΑΣ του Δήμου Πύργου, εκτός Ζ.Ο.Ε, εκτός οικισμού, εκτός σχεδίου πόλεως, εκτός οικιστικής ζώνης και εκτός ΓΠΣ στην τοποθεσία "Παλιόκοπρι".
 Ε (Α,Ν,Ξ,Ο,Π,Ρ,Σ,Τ,Υ,Φ,Χ,Δ,Γ,Μ,Α) = 3.704 τ.μ.

ΟΡΟΙ ΔΟΜΗΣΗΣ - ΑΡΤΙΟΤΗΤΑΣ (επιτηρούμενα)

Όροι δομικής υπηρεσίας Εκτός Σχεδίου
 Π.Δ. της 24/31.5.1985 (ΦΕΚ 270 Δ') νυν Ν.3212 της 24/31.12.2003 (ΦΕΚ 308 Α')
 Άρθρο 1 (γενικές διατάξεις)
 Αρτιότητα : 4 στρέμματα - κανόνας.
 Σ.Δ.: Τα πρόβα 4 στρέμματα -> 200τ.μ. και τα υπόλοιπα x 0,02%

ΚΑΛΥΨΗ: 200τ.μ. όροφοι: 2 - ΗΜ: 7,50μ + στέγη

ΣΗΜΕΙΟ	X	Y	ΜΗΚΟΣ
Ν	279588,85	4179587,05	14,93
Σ	279703,89	4179585,32	22,71
Ζ	279745,40	4179579,20	16,74
Α	279745,40	4179579,20	13,94
Ρ	279749,25	4179577,65	13,94
Τ	279720,10	4179567,45	13,97
Υ	279749,25	4179564,25	18,23
Φ	279720,10	4179563,31	24,28
Χ	279749,25	4179563,31	27,20
Δ	279660,66	4179133,40	26,90
Κ	279640,59	4179139,94	49,74
Μ	279660,65	4179098,95	13,20
Ν	279588,85	4179087,05	12,49

$E = 1/2 \sum(X_n + X_{n+1})(y_n - y_{n+1})$
 Ε = 3704 μ²

ΣΗΜΕΙΟ	X	Y	ΜΗΚΟΣ
Α	279537,55	4179156,77	32,66
Β	279569,79	4179151,50	32,66
Γ	279640,59	4179139,94	40,60
Δ	279660,65	4179133,40	30,00
Ε	279588,85	4179087,05	145,00
Α	279537,55	4179156,77	30,00

$E = 1/2 \sum(X_n + X_{n+1})(y_n - y_{n+1})$
 Ε = 4350 μ²

ΣΗΜΕΙΟ	X	Y	ΜΗΚΟΣ
Η	279565,86	4179132,28	24,63
Θ	279590,19	4179107,26	41,32
Ι	279598,90	4179098,20	21,89
Κ	279620,03	4179090,03	25,55
Λ	279660,65	4179098,95	13,20
Μ	279640,59	4179139,94	21,74
Ν	279565,86	4179151,50	39,42
Η	279565,86	4179132,28	39,42

$E = 1/2 \sum(X_n + X_{n+1})(y_n - y_{n+1})$
 Ε = 3946 μ²



ΑΠΟΣΠΑΣΜΑ ΟΡΘΟΦΩΤΟΧΑΡΤΗ

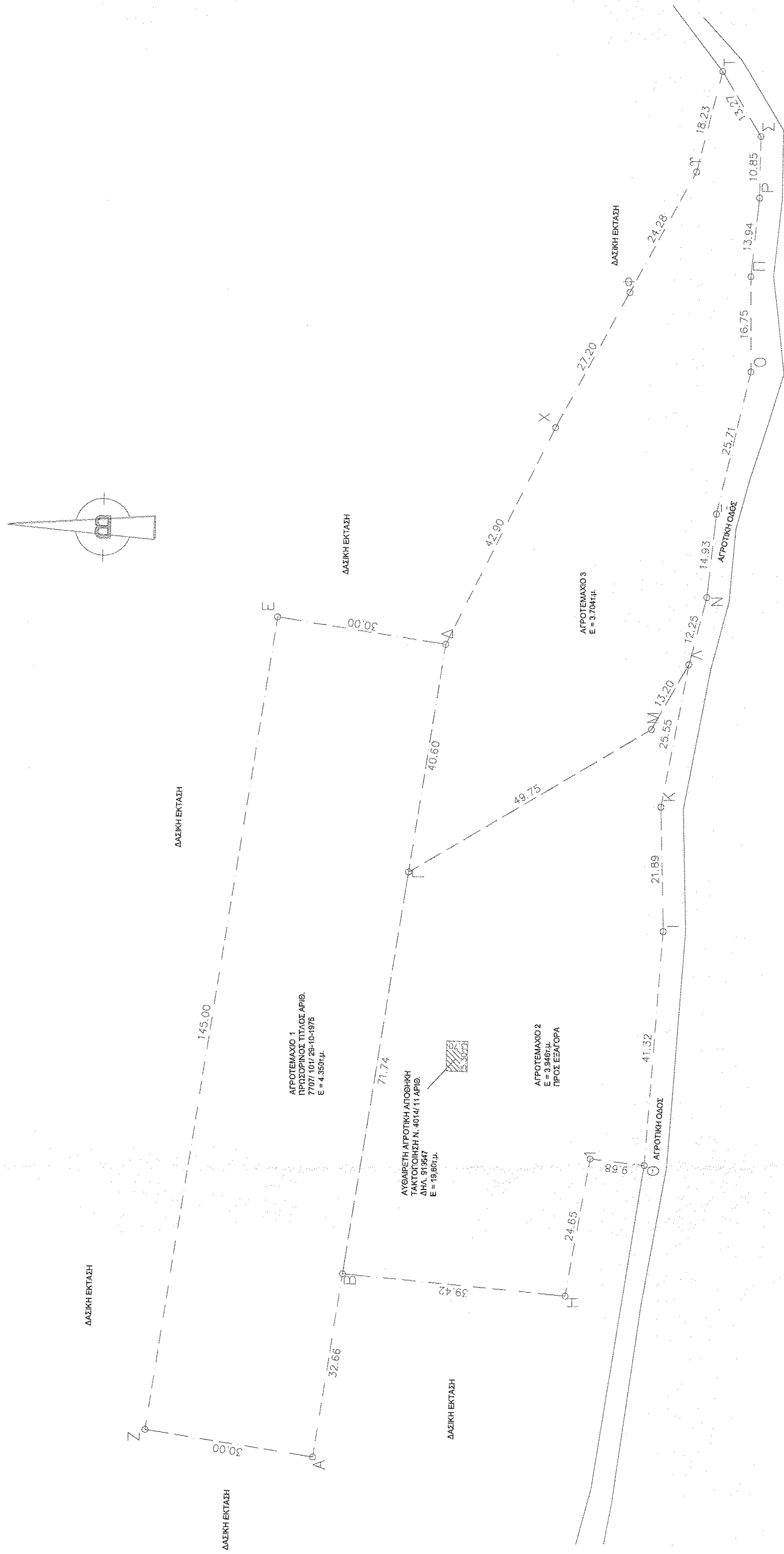

ΕΡΓΟΔΟΤΗΣ: ΠΑΝΤΑΖΟΠΟΥΛΟΣ ΚΩΝΣΤΑΝΤΙΝΟΣ

ΕΡΓΟ: ΑΠΟΤΥΠΩΣΗ ΑΓΡΟΤΕΜΑΧΙΟΥ

ΦΑΣΗ: ΑΓΡΟΤΙΚΗ ΠΕΡΙΟΧΗ Δ.Δ. ΧΑΡΙΑ Δ. ΠΥΡΓΟΥ - Θέση "ΠΑΛΙΟΚΟΠΡΙ"

ΜΕΛΕΤΗΤΕΣ: Θ.Σ.Μ.Α.

ΚΑΜΑΚΑ: 1 : 500

ΧΡΟΝΟΣ ΜΕΛΕΤΗΣ: ΜΑΪΟΣ - 2013

ΤΟΠΟΓΡΑΦΙΚΟ ΔΙΑΓΡΑΜΜΑ

ΣΥΝΤΑΚΤΗΣ: ΣΠΥΡΟΣ Γ. ΓΙΟΥΝΗΣ (ΠΑΝΕΠΙΣΤΗΜΙΟ ΠΑΤΡΩΝ)

ΕΛΛΗΝΙΚΗ ΔΗΜΟΚΡΑΤΙΑ
 ΥΠΟΥΡΓΕΙΟ ΠΑΙΔΕΙΑΣ, ΕΡΕΥΝΑΣ ΚΑΙ ΘΡΗΣΚΕΥΜΑΤΩΝ
 ΕΝΔΙΑΜΕΣΗ ΔΙΕΥΘΥΝΣΗ ΣΧΟΛΙΚΗΣ ΔΙΑΧΕΙΡΙΣΗΣ
 ΠΕΡΙΟΧΗΣ ΠΑΤΡΩΝ
 ΠΑΤΡΩΝ 26100
 ΤΗΛ: 210 553 1824

ΕΛΛΗΝΙΚΗ ΔΗΜΟΚΡΑΤΙΑ
 ΥΠΟΥΡΓΕΙΟ ΠΑΙΔΕΙΑΣ, ΕΡΕΥΝΑΣ ΚΑΙ ΘΡΗΣΚΕΥΜΑΤΩΝ
 ΕΝΔΙΑΜΕΣΗ ΔΙΕΥΘΥΝΣΗ ΣΧΟΛΙΚΗΣ ΔΙΑΧΕΙΡΙΣΗΣ
 ΠΕΡΙΟΧΗΣ ΠΑΤΡΩΝ
 ΠΑΤΡΩΝ 26100
 ΤΗΛ: 210 553 1824