

ΤΟΠΟΓΡΑΦΙΚΟ ΔΙΑΓΡΑΜΜΑ
ΑΓΡΟΤΕΜΑΧΙΟΥ (Α 1 Α2 ... Α22 Α1)
 ιδιοκτήτριες: Παναγιώτη και Μαρίας Σπυροπούλου
 στη θέση: Ράχη - Τσακάλι
 Τοπ. Κοιν.: Ψαρίου
 Δημ. Ενот.: Διωρίου
 Δήμου: Ορχαλίας

Επίσημο: **ΔΡΑΣΗ ΧΑΡΤΟΓΡΑΦΙΣΜΟΥ ΣΥΜΦΩΝΑ**
ΜΕ ΤΟ ΑΡΘΡΟ 14 ΤΟΥ Ν. 998/79
 Υπόμνημα:
 1 Τα όρια και λοιπά στοιχεία υπέδειξε
 ο κ. Παναγιώτης Σπυροπούλος
 2 Εμβαδόν αγροτεμαχίου Ε = 3163,27 μ²

Υπεύθυνη δήλωση:
 Το παρόν αγροτεμάχιο ευρίσκεται εκτός σχεδίου πόλης και εκτός οικισμού και είναι άρτο και οικοδομήσιμο. Ν. 651/77

ΝΙΑΣ ΗΛΕΚΤΡΟΝΙΚΟΣ
ΔΙΑΓΡΑΜΜΑΤΟΛΟΓΟΣ Ε.Π.Ε.
ΔΟΜΟΣΤΑΤΙΚΟΣ
 ΜΕΛΟΣ Τ.Ε.Ε. Α.Μ. 29982
 ΚΥΡΙΑΣΙΑ ΤΗΛ 2761022147 FAX 2761022147

Κυπριασία 19 - 10 - 2012
 Ο Μηχανικός

ΝΙΑΣ ΗΛΕΚΤΡΟΝΙΚΟΣ
ΔΙΑΓΡΑΜΜΑΤΟΛΟΓΟΣ Ε.Π.Ε.
ΔΟΜΟΣΤΑΤΙΚΟΣ
 ΜΕΛΟΣ Τ.Ε.Ε. Α.Μ. 29982
 ΚΥΡΙΑΣΙΑ ΤΗΛ 2761022147 FAX 2761022147

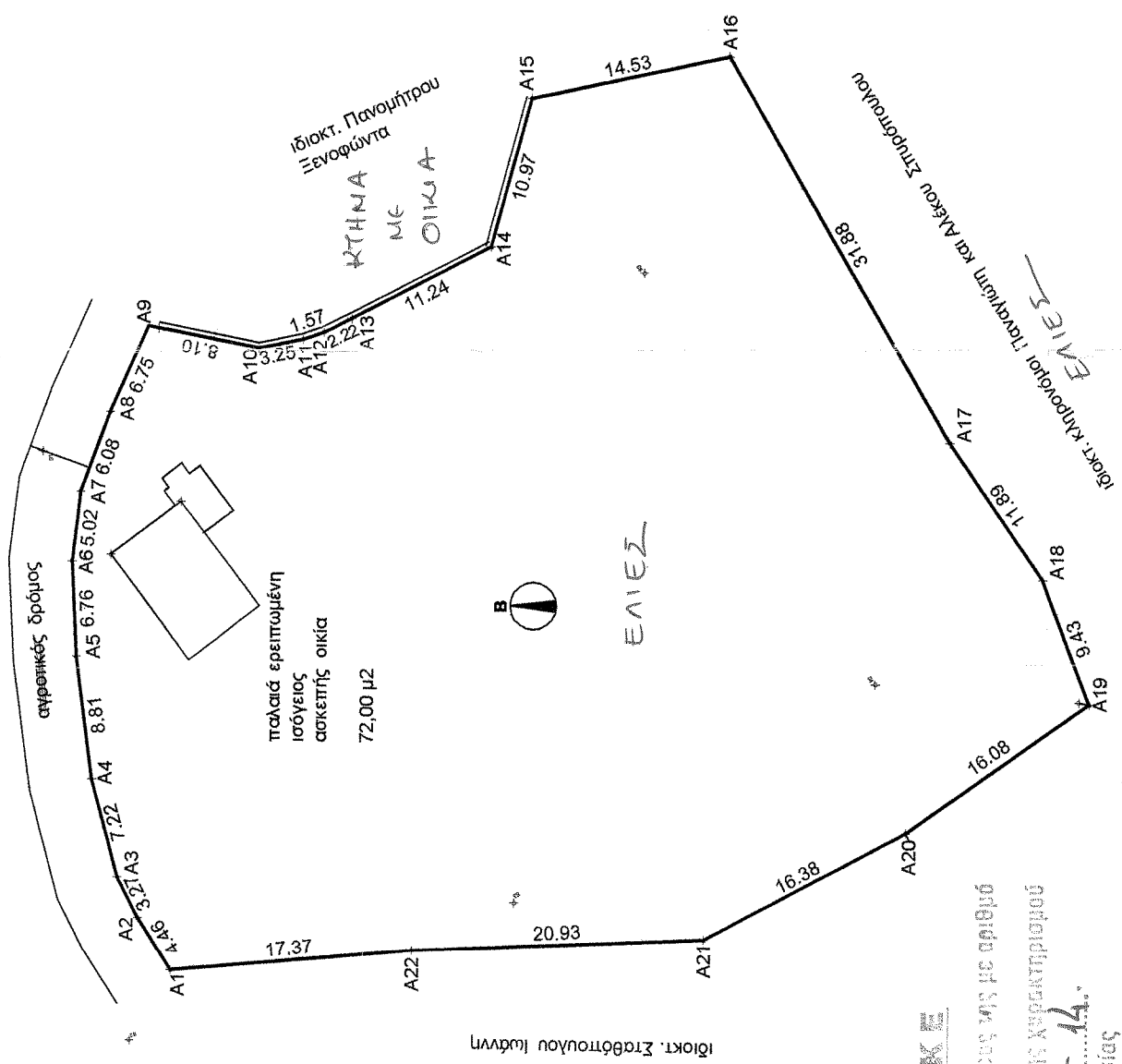

ΣΥΝΤΕΤΑΓΜΕΝΕΣ ΕΛΛΗΝΙΚΟΥ ΓΕΩΔΗΤΙΚΟΥ ΣΥΣΤΗΜΑΤΟΣ ΑΝΑΦΟΡΑΣ (Ε Γ Σ Α)

Γήπεδο: Α1 Α2 ... Α22 Α1

Κορυφές:	X	ψ
A1	313247.94	4133007.62
A2	313251.72	4133010.00
A3	313254.64	4133011.48
A4	313261.61	4133013.33
A5	313270.35	4133014.51
A6	313277.10	4133014.85
A7	313282.08	4133014.26
A8	313287.79	4133012.16
A9	313293.97	4133008.46
A10	313292.39	4133001.51
A11	313293.05	4132998.33
A12	313293.56	4132986.85
A13	313294.55	4132984.85
A14	313298.76	4132984.90
A15	313310.36	4132982.07
A16	313313.41	4132987.87
A17	313285.81	4132951.92
A18	313275.02	4132945.17
A19	313267.21	4132941.80
A20	313257.96	4132954.95
A21	313250.27	4132989.41
A22	313248.45	4132980.32

ΑΣΚΕΡΗΣ
 ΑΓΡΟΣ
 ΜΕ ΛΙΓΕΣ
 ΕΛΙΕΣ

ΟΕΣΦΗΘΗΚΕ

Το παρόν σχέδιο αποτελεί αναπόσπαστο μέρος της με αριθμό **250X/30-18-14** πράξης χαρακτηρισμού Κτηματολογίου **30-12-14** Κυπριασίας Ορεινής Κυπριασίας

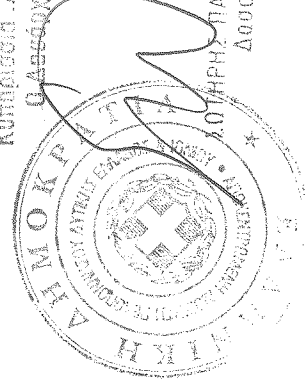

Φ.Χ. 7916-6

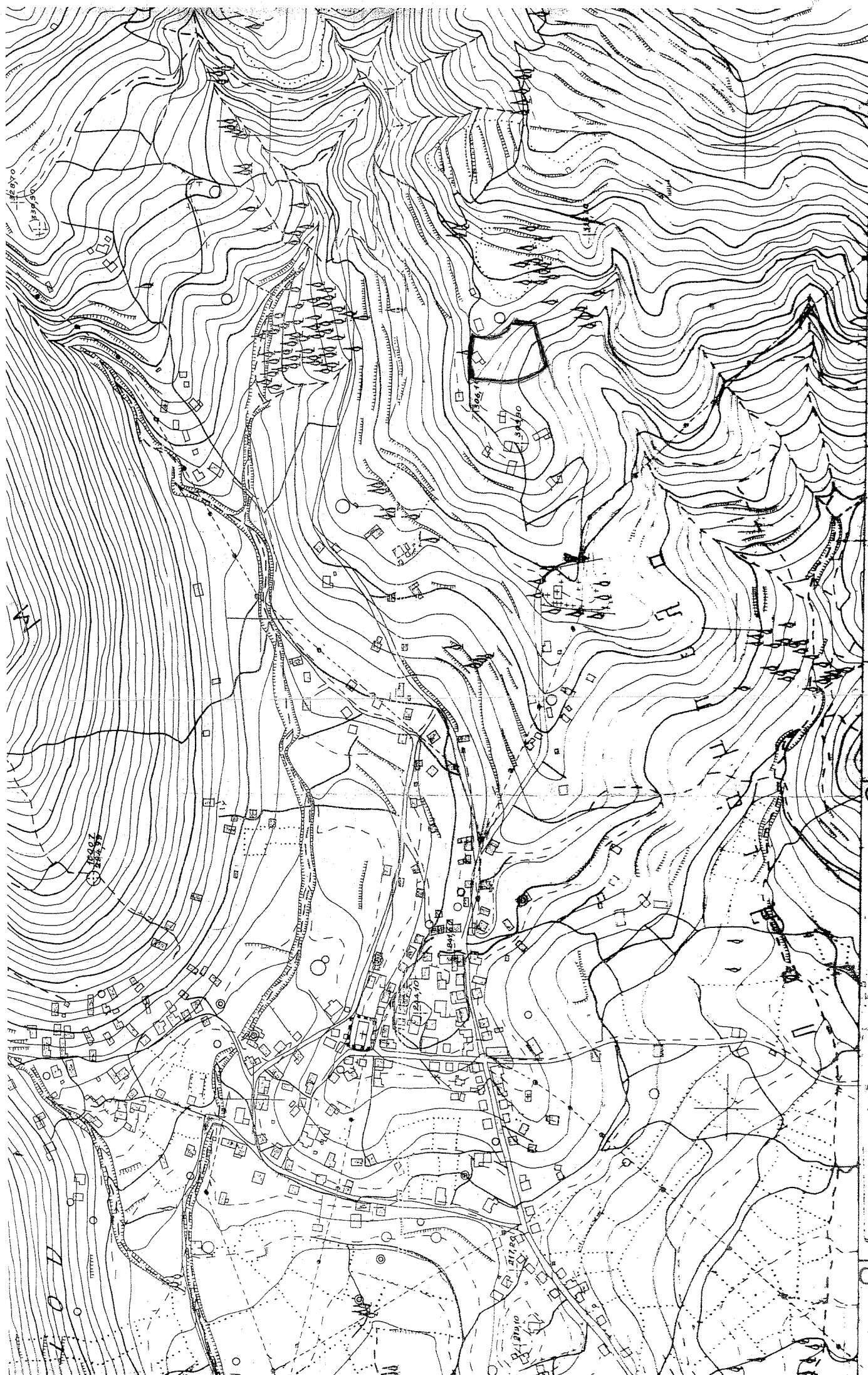

7500
 7000
 6500
 6000
 5500
 5000