

ΟΡΙΑ ΚΟΙΝΟΤΗΤΗΣ

ΘΕΩΡΗΘΗΚΕ
 ΚΑΙ ΠΡΟΣΦΩΡΙΣΤΗΚΕ ΟΤΙ ΟΙ ΟΡΟΙ
 ΤΗΣ ΑΝΤΙΣΤΡΕΦΗΣ ΕΚΔΟΣΗΣ
 ΚΑΤΕΒΑΙΝΟΥΝ ΣΤΗΝ ΗΜΕΡΑ
 ΤΗΣ ΣΥΝΤΑΞΗΣ

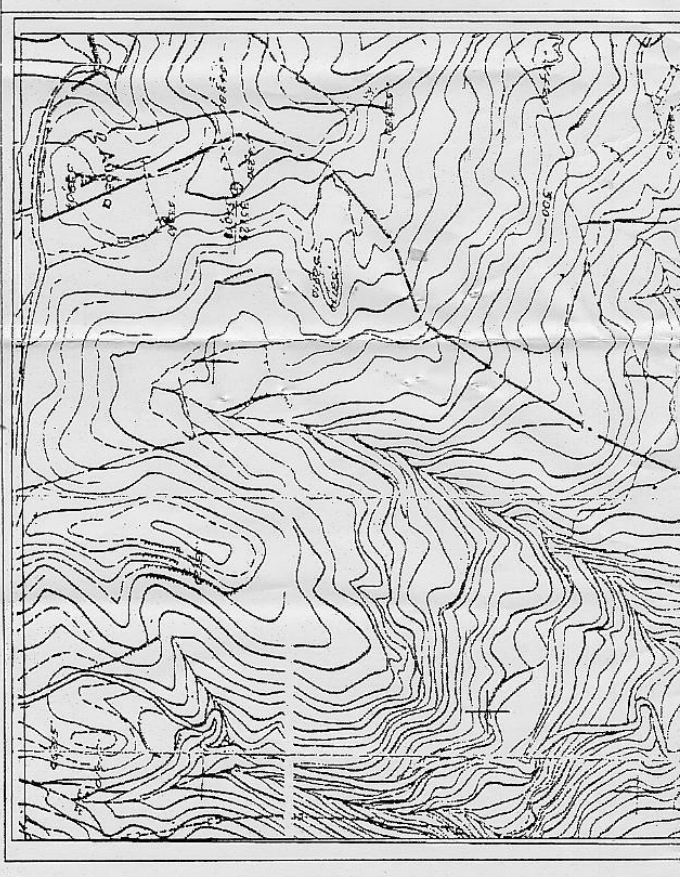
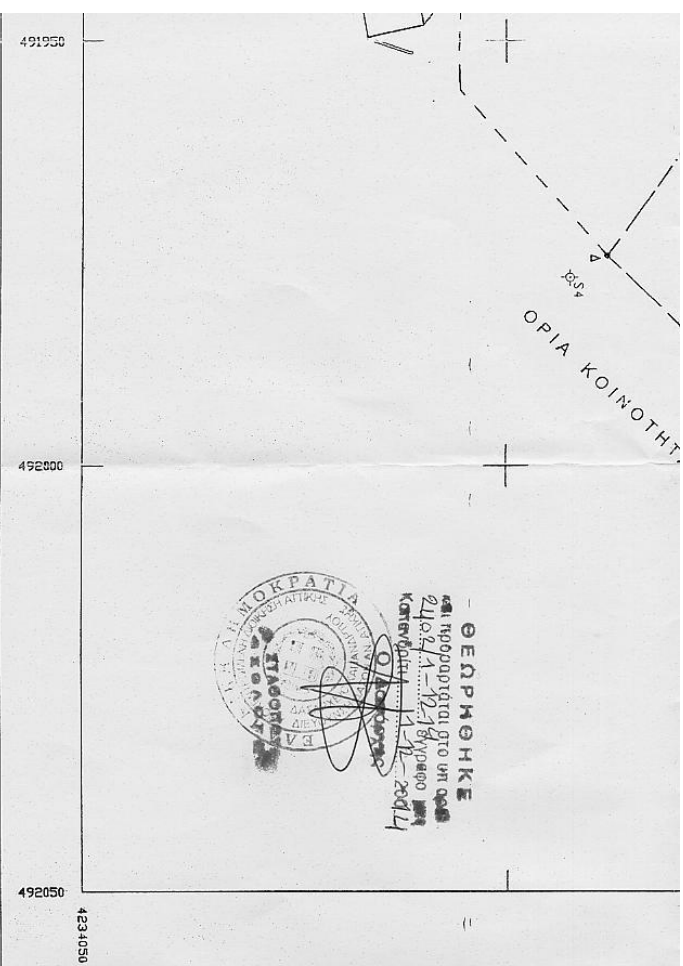

ΑΓΡΟΤΕΜΑΚΙΟΥ (Α.Β.Γ.Δ.Α.)

ΑΓΡΟΤΕΜΑΚΙΟΥ (Α.Β.Γ.Δ.Α.)
 ΑΓΡΟΤΕΜΑΚΙΟΥ (Α.Β.Γ.Δ.Α.)
 ΑΓΡΟΤΕΜΑΚΙΟΥ (Α.Β.Γ.Δ.Α.)

ΑΠΟΡΡΙΠΤΕ ΟΡΙΟΝ ΛΙΟΚΤΗΤΕΑΣ
 ΑΠΟΡΡΙΠΤΕ ΟΡΙΟΝ ΛΙΟΚΤΗΤΕΑΣ
 ΑΠΟΡΡΙΠΤΕ ΟΡΙΟΝ ΛΙΟΚΤΗΤΕΑΣ

ΥΠΕΥΘΥΝΗ ΔΗΛΩΣΗ ΤΟΥ Ν. 1337/83
 Δηλώνω υπεύθυνα και βάσει του άρθρου 5 του Ν. 1337/83 ότι τα
 όρια της ομορφιάς (Α.Β.Γ.Δ.Α.) σύμφωνα με το άρθρο 1 της
 παρούσας μελέτης είναι τα όρια που ορίζονται στην
 ενδεικτική ομορφιά με τη βοήθεια των τεχνικών εργαλείων
 και ότι επιβεβαιώνω την ομορφιά αυτή με τη βοήθεια των
 τεχνικών εργαλείων των ΕΟΚΑ από την έκδοσή τους.

Ο Ιπποκρίτης

ΥΠΕΥΘΥΝΗ ΔΗΛΩΣΗ ΤΟΥ Ν. 1337/83
 Δηλώνω υπεύθυνα ότι το υπό τη σφραγίδα (Α.Β.Γ.Δ.Α.) σφραγισμένο ήτοι
 ομορφιά της ομορφιάς του Ν. 1337/83 και ότι ομορφιά ήτοι
 και ομορφιά

Ο Ιπποκρίτης

Ομορφιά ομορφιάς ομορφιάς της ΔΕΗ σύμφωνα από την
 ομορφιά του ομορφιάς
 Ομορφιάς ομορφιάς δεν είναι ομορφιάς

Ο Ιπποκρίτης



Επικύρωση

Επίσημο & Εξουσιοδοτημένο
 Αποστολή
 Αποστολή
 Αποστολή

1	1
2	2
3	3
4	4
5	5

Επικύρωση Αποστολής
 Αποστολή
 Αποστολή 31

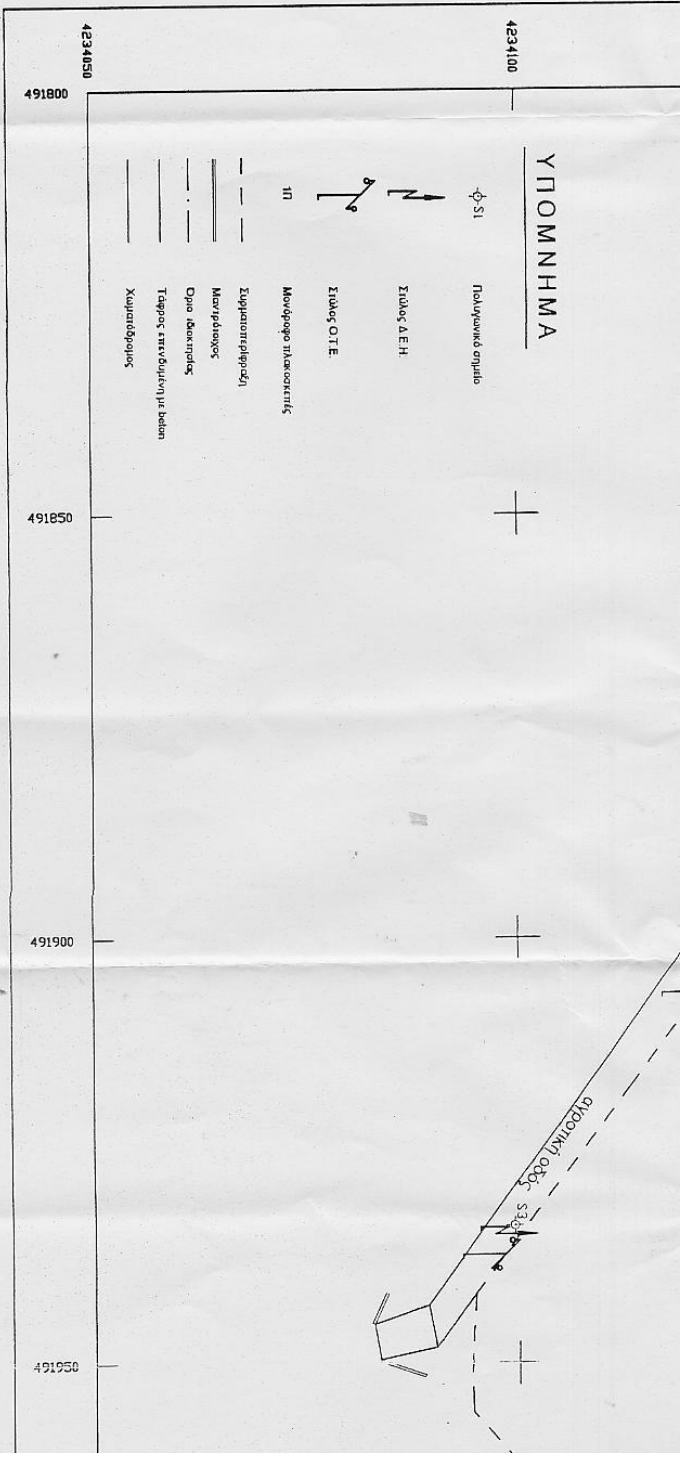

ΠΙΝΑΚΑΣ ΣΥΝΤΕΤΑΓΜΕΝΩΝ ΚΟΡΥΦΩΝ (ΔΙΟΚΤΗΤΗ) Α (ΕΓΤΑ 87)

q/d	X	Y
A	491857.19	4234194.80
B	491876.04	4234220.53
F	491997.58	4234134.75
Δ	491975.19	4234111.52

Ε.Γ.Α. (ΕΚΜΗΥΚΑ ΓΕΩΔΑΙΤΙΚΑ ΣΥΣΤΗΜΑΤΑ ΑΝΘΡΩΠΟΥ)
 ΕΜΜΕΤΡΩΤΙΚΟ Γ.Ρ.Σ. 80 α.ε.6378137 f=1288.2972258
 Εργασια Μερικαπομηνί (Ποσειδάων)
 Καρπιακά Μετρήσιμια 24 00 00" K=90.8968
 Νηδός εναρμόνις 00 00 00"
 Έτος Μετρήσιμια εναρμόνις X=5000000

ΕΜΒΛΩΝ ΑΡΧΙΤΕΚΤΟΝΙΚΟΥ (Α.)
 Ο υπαλλήλος της επιμελησίας του
 Ε.Γ.Α. (Α.Α.) = 4759.00.12
 Έτος: του εναρμόνις του και

ΔΗΛΩΣΗ ΥΠΟΚΛΙΣΗΣ ΟΡΙΩΝ
 Ο υπαλλήλος της επιμελησίας του
 Ε.Γ.Α. (Α.Α.) = 4759.00.12
 Έτος: του εναρμόνις του και

Ο επιμελητής διαμαρτυρίας

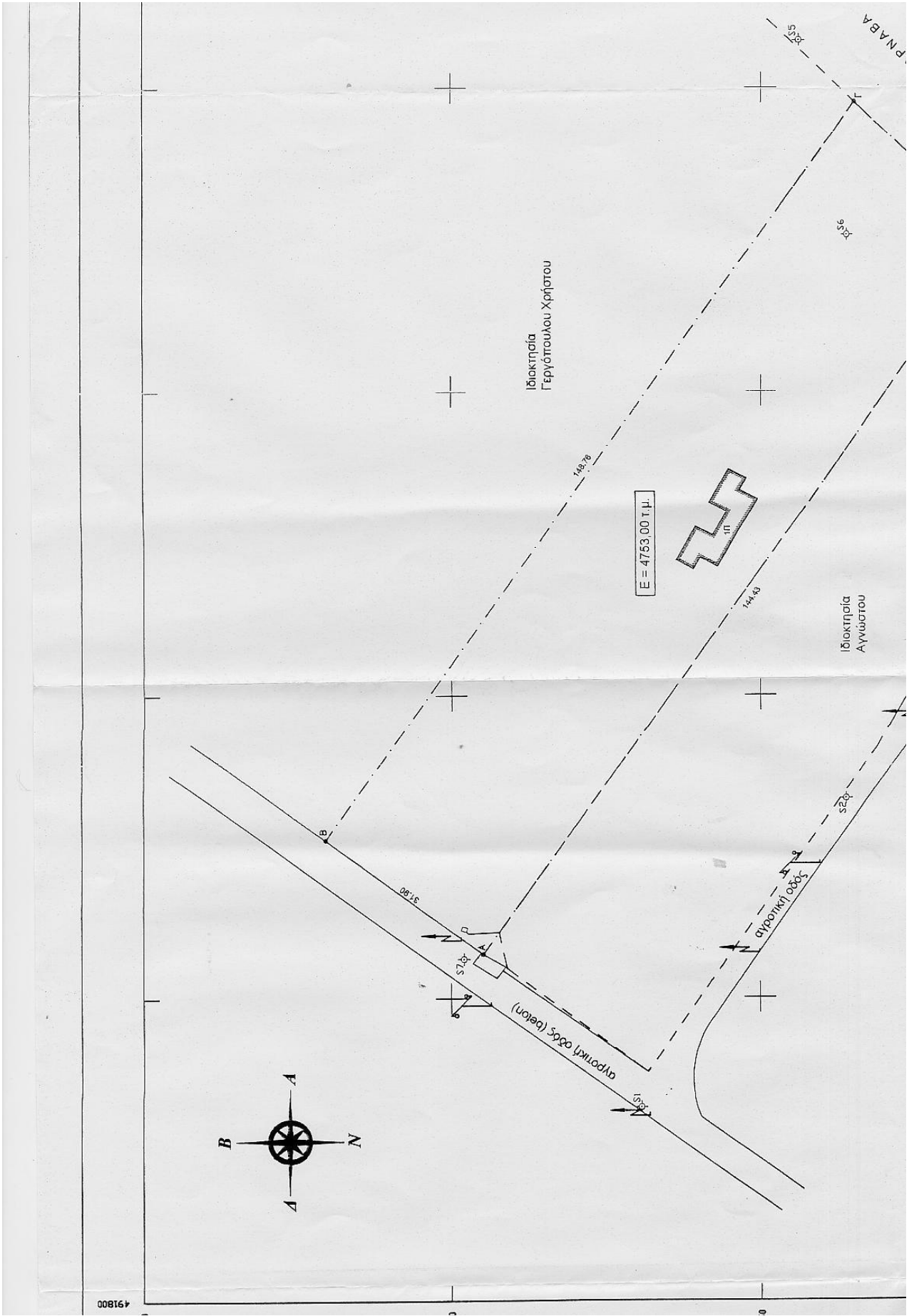

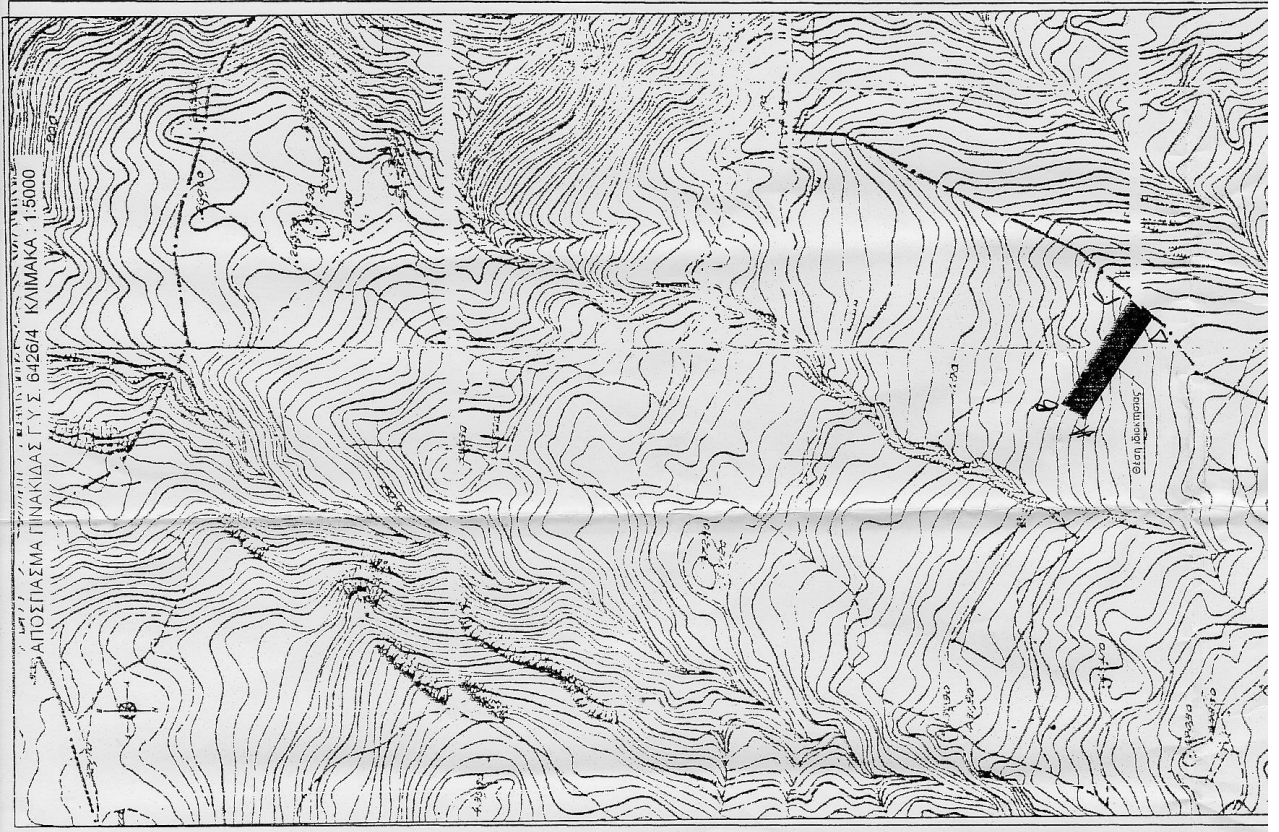

ΑΠΟΣΠΑΣΜΑ ΠΙΝΑΚΙΔΑΣ ΓΥΣ 6426/4 ΚΙΛΙΚΙΑΣ 1:5000

492050
4231250

ΝΟΤΗΤΑΣ ΒΑΡΝΑΒΑ
3827
3825