

ΚΟΙΝΟΧΡΗΣΤΟ 1622

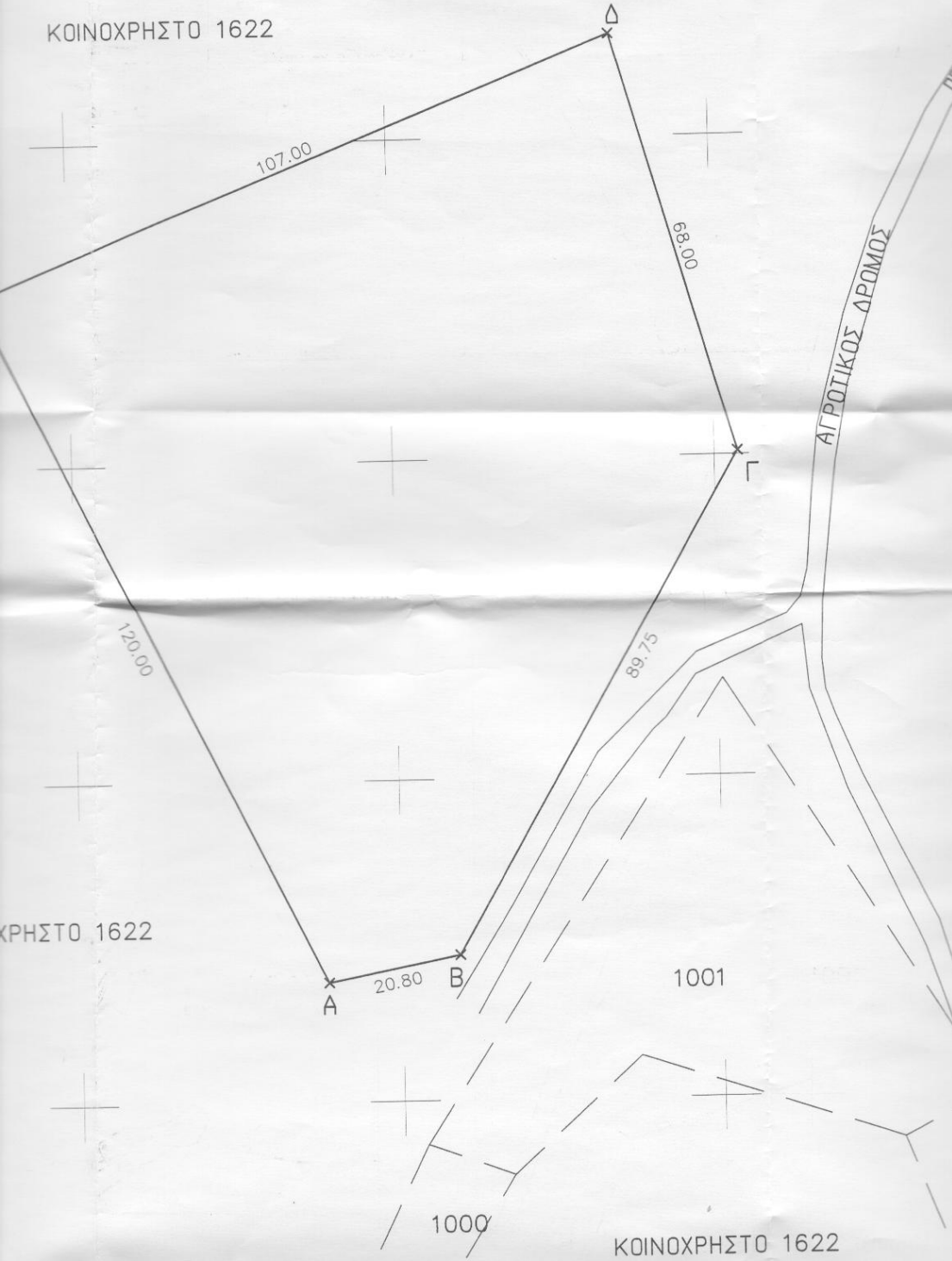

|  |   |
|--|---|
| <p>ΣΥΝΤΕΤΑΓΜΕΝΕΣ ΚΟΡΥΦΩΝ Ε.Γ.Σ.Α. 87</p> <p>X=324538.59 Y=4517368.61<br/>         X=324558.99 Y=4517372.65<br/>         X=324603.58 Y=4517450.57<br/>         X=324584.73 Y=4517515.90<br/>         X=324485.38 Y=4517476.17</p>                     | <p>ΣΥΝΤΕΤΑΓΜΕΝΕΣ ΚΟΡΥΦΩΝ ΔΙΑΝΟΜΗ</p> <p>L= 40 51 M = -1 45</p> <p>A X= -3909.71 Y= -6611.89<br/>         B X= -3889.40 Y= -6607.37<br/>         Γ X= -3846.64 Y= -6528.45<br/>         Δ X= -3867.00 Y= -6463.56<br/>         Ε X= -3965.40 Y= -6505.59</p> |
| <p>ΣΥΝΤΕΤΑΓΜΕΝΕΣ ΚΟΡΥΦΩΝ Γ.Υ.Σ</p> <p>L= 40 45 M = -1 45</p> <p>A X= -3911.40 Y= 4493.85<br/>         B X= -3891.09 Y= 4498.37<br/>         Γ X= -3848.33 Y= 4577.29<br/>         Δ X= -3868.70 Y= 4642.17<br/>         Ε X= -3967.09 Y= 4600.14</p> | <p>ΜΗΚΗ ΠΛΕΥΡΩΝ (μ)</p> <p>AB = 20.80 ΓΔ = 68.00<br/>         ΒΓ = 89.75 ΔΕ = 107.00<br/>         ΕΑ = 120.00</p>   |

ΑΠΟΣΤΑΣΕΙΣ

ΣΤΑΣΗ ΑΠΟ ΟΙΚΙΣΜΟ ΒΡΥΤΩΝ : 445.00μ  
 ΣΤΑΣΗ ΑΠΟ ΠΟΤΑΜΙΑ ΚΑΙ ΡΕΜΑΤΑ : Δεν υπάρχουν ποταμια και ρεματα  
 ΣΤΑΣΗ ΑΠΟ ΣΙΔΗΡΟΔΡΟΜΙΚΗ ΓΡΑΜΜΗ: Δεν υπάρχει σιδηροδρομικη γραμμη  
 ΣΤΑΣΗ ΑΠΟ ΚΟΛΩΝΕΣ ΥΨΗΛΗΣ ΤΑΣΗΣ: Δεν υπάρχουν κολωνες ΥΨ.ΤΑΣΗΣ

ΤΟΠΟΓΡΑΦΙΚΟ ΔΙΑΓΡΑΜΜΑ ΚΛΙΜΑΚΑ 1:500

ΑΓΡΟΚΤΗΜΑ ΒΡΥΤΩΝ ΔΗΜΟΥ ΕΔΕΣΣΑΣ Ν. ΠΕΛΛΑΣ ΤΜΗΜΑ ΤΟΥ ΥΠ' ΑΡΙΘΜΟΥ 1622 ΚΟΙΝΟΧΡΗΣΤΟΥ ΤΕΜΑΧΙΟΥ ΑΠΟ ΣΥΜΠΛ/ΚΗ ΔΙΑΝΟΜΗ ΤΟΥ ΕΤΟΥΣ 1964

ΖΗΤΟΥΜΕΝΟ ΑΠΟ: ΤΖΑΒΕΛΛΑ ΤΡΥΦΩΝΑ ΤΟΥ ΧΡΗΣΤΟΥ ΓΙΑ ΤΗΝ ΔΗΜΙΟΥΡΓΙΑ ΣΤΑΘΛΙΚΩΝ ΕΓΚΑΤΑΣΤΑΣΕΩΝ ΕΜΒΑΔΩΝ ΑΙΤΟΥΜΕΝΗΣ ΕΚΤΑΣΗΣ:

E(A,B,Γ,Δ,Ε,Ζ,Η,Θ,Ι,Κ,Λ,Μ,Ν -Α) = 10000.00 τ.μ.

Η ΜΗΧΑΝΙΚΟΣ

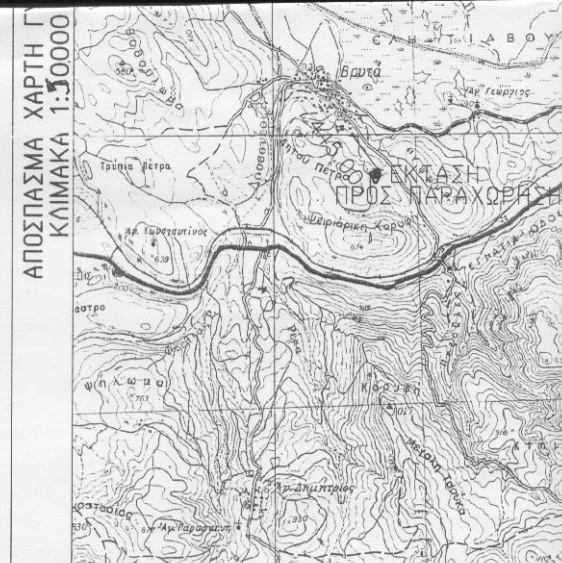
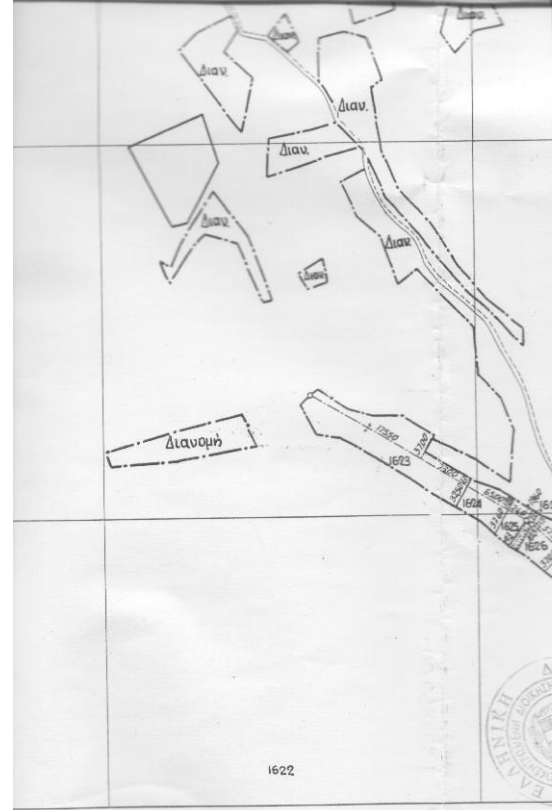

ΓΕΩΓΡΑΦΙΚΟΣ ΕΝΤΟΠΙΣΜΟΣ ΑΠΟΣΠΑΣΜΑ ΟΡΘΟΓΩΓΟΧΑΡΤΗ ΚΤΗΜΑΤΟΛΟΓΙΟ Α.Ε. ΚΛΙΜΑΚΑ 1:10000

|   |                     |
|---|---------------------|
| ΕΡΓΟΔΟΤΗΣ: ΤΖΑΒΕΛΛΑΣ ΤΡΥΦΩΝΑΣ   |                     |
| ΙΔΙΟΚΤΗΤΗΣ: ΤΟΥ ΧΡΗΣΤΟΥ   |                     |
| ΕΡΓΟ: ΠΑΡΑΧΩΡΗΣΗ ΚΟΙΝΟΧΡΗΣΤΟΥ ΕΚΤΑΣΗΣ ΠΡΟΣ ΔΗΜΙΟΥΡΓΙΑ ΣΤΑΘΛΙΚΗΣ ΕΓΚΑΤΑΣΤΑΣΗΣ                            |                     |
| ΔΙΑΙΡΕΤΟ ΤΜΗΜΑ ΤΟΥ ΚΟΙΝ/ΣΤΟΥ 1622 ΘΕΣΗ ΕΡΓΟΥ: ΑΓΡΟΚΤΗΜΑΤΟΣ ΒΡΥΤΩΝ ΔΗΜΟΥ ΕΔΕΣΣΑΣ Ν. ΠΕΛΛΑΣ               |                     |
| ΕΛΕΝΗ Σ. ΖΑΜΙΝΟΥ ΜΕΛΕΤΗΤΗΣ: ΑΓΡ. ΤΟΠΟΓΡΑΦΟΣ ΜΗΧΑΝΙΚΟΣ Ε.Μ.Π.  |                     |
| ΘΕΜΑ ΣΧΕΔΙΟΥ: ΤΟΠΟΓΡΑΦΙΚΟ ΔΙΑΓΡΑΜΜΑ ΑΠΟΣΠΑΣΜΑ ΧΑΡΤΗ ΓΥΣ ΑΠΟΣΠΑΣΜΑ ΧΑΡΤΗ ΔΙΑΝΟΜΗΣ ΓΕΩΓΡΑΦΙΚΟΣ ΕΝΤΟΠΙΣΜΟΣ |                     |
| ΚΛΙΜΑΚΑ: 1: 500   | ΑΡ. ΣΧΕΔΙΟΥ: Α      |
| ΗΜΕΡΟΜΗΝΙΑ: ΜΑΡΤΙΟΣ 2014  | ΥΠΟΓΡΑΦΗ: ΣΦΡΑΓΙΔΑ: |
| <p>ΕΛΕΝΗ Σ. ΖΑΜΙΝΟΥ</p> <p>ΑΓΡΟΝΟΜΟΣ ΚΑΙ ΤΟΠΟΓΡΑΦΟΣ ΜΗΧΑΝΙΚΟΣ Ε.Μ.Π.</p> <p>ΣΦΡΑΓΙΔΑ</p>                |                     |