

ΤΕΧΝΙΚΟ ΓΡΑΦΕΙΟ

ΘΕΟΔΩΡΟΥ Κ. ΣΤΑΜΑΛΙΑΝΟΥ

ΠΟΛΙΤΙΚΟΥ ΜΗΧΑΝΙΚΟΥ Ε.Μ.Π

ΑΡ. ΜΗΤΡ. Τ.Ε.Ε 27255

ΜΟΛΑΟΙ ΤΗΛ 27320-22707

FAX 27320-22026

ΚΙΝ. 6947277442

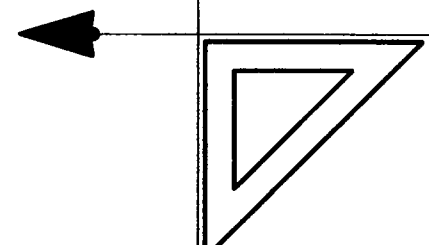

ΛΙΟΚΤΗΤΗΣ ΚΟΚΚΟΡΗΣ ΓΕΩΡΓΙΟΣ ΤΟΥ ΗΛΙΑ

ΕΡΓΟ ΑΝΟΙΓΜΟΣ ΛΙΟΚΤΗΤΕΙΑΣ

ΤΟΠΟΘΕΙΑ ΧΑΡΚΑΔΑΣ Δ. ΜΟΝΕΜΒΑΣΙΑΣ - ΕΚΤΟΣ ΟΙΚΙΣΜΟΥ ΒΕΘΗ "ΣΤΟΥΜΛΙΑ"

ΓΕΜΑ ΣΧΕΔΙΟΥ ΤΟΠΟΓΡΑΦΙΚΟ ΔΙΑΓΡΑΜΜΑ

ΚΑΜΜΑΤΕΣ 1:500

ΠΕΡΙΟΔΟΣ ΜΕΛΕΤΗΣ ΜΑΙΟΣ 2014

ΜΕΤΕΤΗΤΗΣ ΣΤΑΜΑΛΙΑΝΟΣ ΓΕΩΔΩΡΟΣ ΠΟΛ. ΜΗΧ. Ε.Μ.Π

Ο ΜΗΧΑΝΙΚΟΣ

ΓΕΩΡΓΙΟΣ

Project information box containing title, location, scale, date, and professional details.

ΑΝΟΣΙΣΤΑΣΜΑ Θ. ΧΑΡΤΗ 7357-8 THE Γ.Υ.Σ ΚΑΜΜΑΚΑ 1:5000

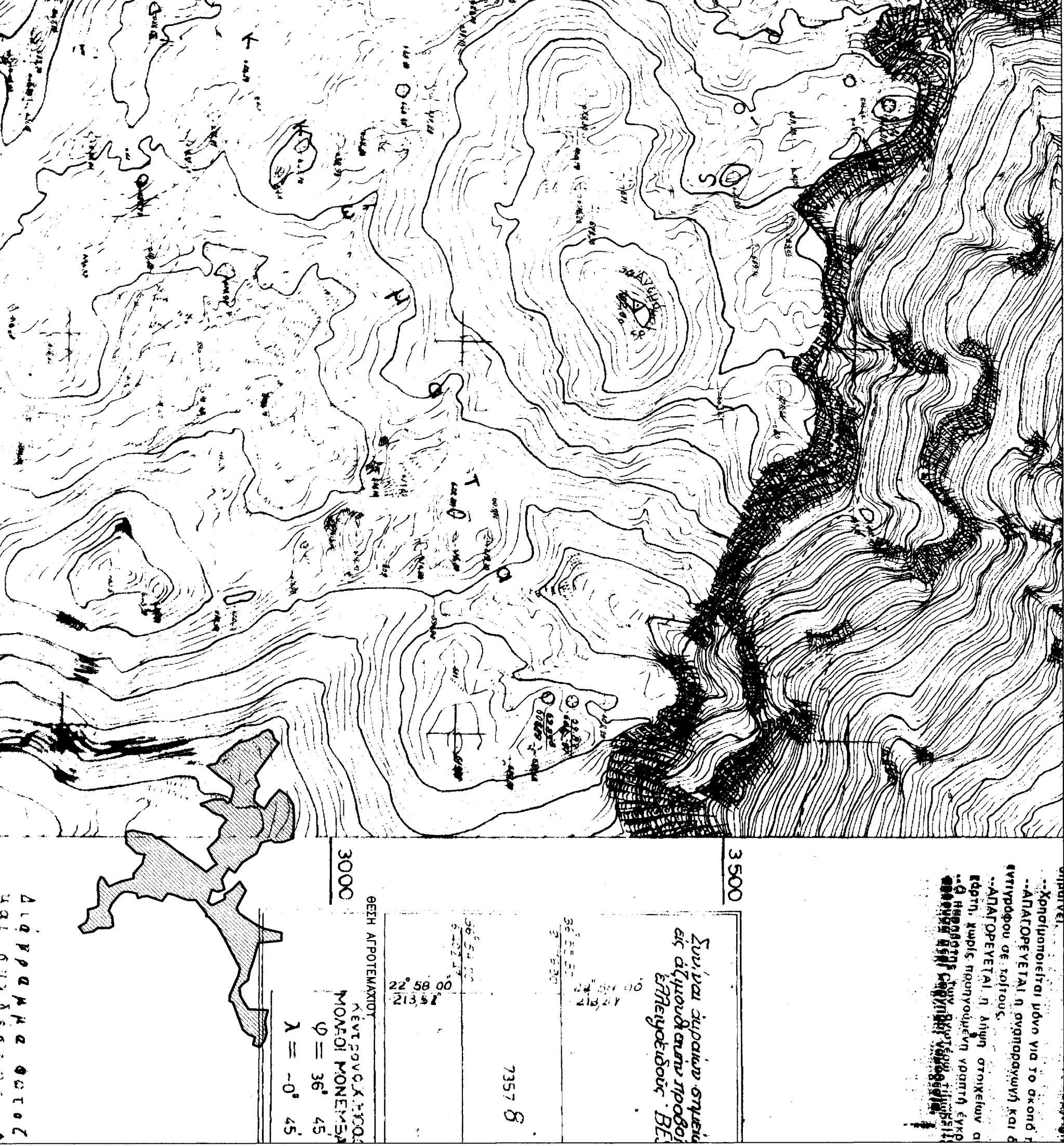

Technical specifications for the map, including scale (1:5000), projection (Gauss-Krüger), and datum (NAD 83).

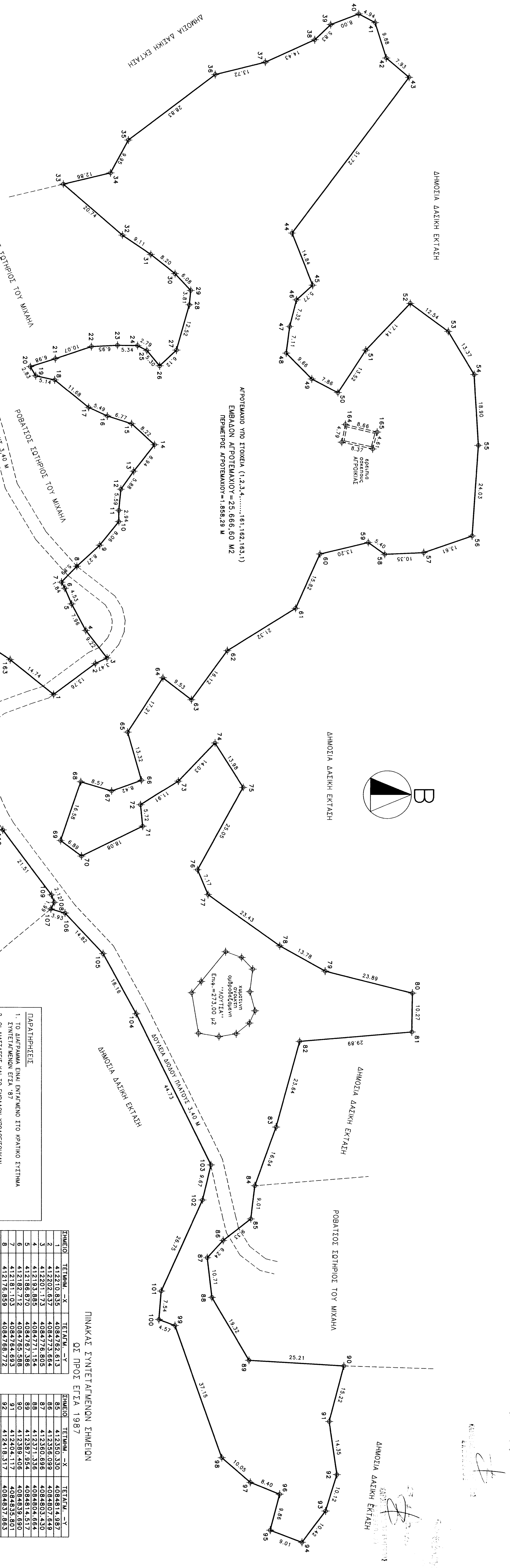

ΔΗΛΩΣΗ Ν.651/77
ΤΟ ΑΡΧΙΤΕΚΤΟΝΙΚΟ ΠΡΟΓΡΑΜΜΑ ΑΠΟ ΤΑ ΣΤΟΙΧΕΙΑ (1,2,3,4,.....,161,162,163,1)

ΕΡΕΥΡΕΤΑΙ ΤΟ ΚΑΡΚΑ Δ. ΜΟΝΕΜΒΑΣΙΑΣ ΕΚΤΟΣ ΕΣΧΑΡΟΥ ΠΗΓΗΣ "ΣΤΟΥΜΛΙΑ"

ΚΑΙ ΟΙΚΟΔΟΜΩΝ ΚΑΤΑ ΠΑΡΕΚΚΛΙΣΗ ΔΕ ΠΡΟΒΛΕΠΟΜΕΝΗ ΤΗΝ 31/12/2003.

ΤΟ ΑΚΙΝΗΤΟ ΚΕΙΤΑΙ ΕΝΤΟΣ ΔΙΚΤΥΟΥ "ΝΑΤΥΡΑ 2000"

ΠΑΡΑΤΗΡΗΣΕΙΣ
1. ΤΟ ΔΙΑΓΡΑΜΜΑ ΕΙΝΑΙ ΕΛΑΦΙΣΤΕΝ ΣΤΟ ΚΡΑΤΟΣ ΣΥΣΤΗΜΑ
2. ΟΙ ΔΑΜΕΥΣΕΙΣ ΚΑΙ ΤΟ ΕΜΒΛΩΝ ΥΠΟΛΕΙΨΗΚΑΝ
3. Η ΕΞΑΡΤΗΣΗ ΑΠΟ ΤΟ ΕΡΓΑ '87 ΕΙΝΑΙ ΜΕ ΔΕΥΤΕΡΟ ΘΡΣ
ΚΑΙ ΚΑΝΟΝΙΚΕΣ ΨΗΦΕΣ ΤΟΥ ΠΡΩΤΟΔΕΙΓΜΑΤΟΣ ΣΧΕΔΙΟΥ THE Γ.Υ.Σ
X-409415.029 9-4075896.000 Z-1066,668

Table with columns: ΣΤΗΜΜΟ, ΤΕΤΡΑΚΩΝ - X, ΤΕΤΡΑΚΩΝ - Y, ΤΕΤΡΑΚΩΝ - Z. It contains a grid of coordinates for the project area.

Handwritten notes and signatures at the bottom right of the page.