

ΑΥΤΟΜΑΤΑ ΟΡΘΟΡΡΟΧΑΡΤΗ (ΤΗΣ ΚΤΜ/ΤΠ ΑΒ) ΕΞΥΠΕΡΗΣ ΠΕΡΙΟΧΗΣ ΟΙΟΥ ΑΠΕΙΚΟΝΙΖΕΤΑΙ ΕΝΔΕΙΚΤΙΚΑ Η ΘΕΣΗ ΤΟΥ ΥΠΟΨΗ ΑΓΡΟΥ/ΧΙΟΥ

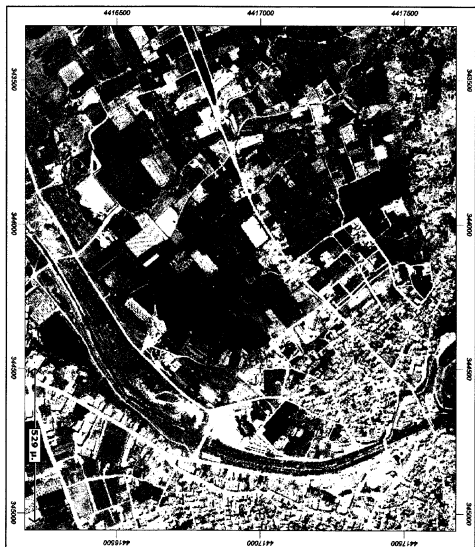

ΑΥΤΟΜΑΤΑ ΔΙΑΓΡΑΜΜΑ ΟΙΟΥ ΑΠΕΙΚΟΝΙΖΕΤΑΙ ΤΟ ΥΠΟΨΗ ΑΓΡΟΥ/ΧΙΟΥ

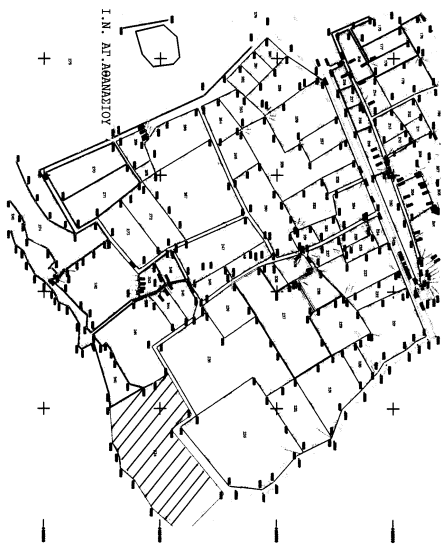

Εμβα (1) = Εμβα (α,β,γ,δ,ε,ζ,η,θ,ι,κ,λ,μ,ν,ξ,ο,π,ρ,σ,τ,ζ,α) = 1374,55 τ.μ.
 Εμβα (2) = Εμβα (α,β,γ,δ,ε,ζ,η,θ,ι,κ,λ,μ,ν,ξ,ο,π,ρ,σ,τ,ζ,α) = 17770,73 τ.μ.
 Εμβα (3) = Εμβα (ε,ζ,η,θ,ι,κ,λ,μ,ν,ξ,ο,π,ρ,σ,τ,ζ,α,β,γ,δ) = 5758,92 τ.μ.
 Εμβα (4) = Εμβα (κ,λ,μ,ν,ξ,ο,π,ρ,σ,τ,ζ,α) = 593,06 τ.μ.
 Εμβα (5) = Εμβα (α,ο,π,ρ,σ,τ,ζ,α) = 908,59 τ.μ.
 Ρ.ε.ε/ε.ε = Ρ.ε.ε / Ρ.ε.ε = 100%

ΕΙΣΑΓΕΓΗΚΕΝΤΑΙ ΣΤΟ ΟΡΘΟΓΡΑΦΟ
 Ε2 επιφάνεια 1770,73 τ.μ. με στοιχεία (α,β,γ,δ,ε,ζ,η,θ,ι,κ,λ,μ,ν,ξ,ο,π,ρ,σ,τ,ζ,α)
 Ε4 επιφάνεια 593,06 τ.μ. με στοιχεία (κ,λ,μ,ν,ξ,ο,π,ρ,σ,τ,ζ,α)
 Ε5 επιφάνεια 1374,55 τ.μ. με στοιχεία (α,β,γ,δ,ε,ζ,η,θ,ι,κ,λ,μ,ν,ξ,ο,π,ρ,σ,τ,ζ,α)
 Ην δυνάμει σχετικής άδειας κατά την έννοια του άρθρου 1ης παρ. 1 του άρθρου 3 του Ν. 4280/14 (Φ.Ε.Κ. 159 Α) ην ανεπίσημα επί της θέσεως ΟΡΘΟΓΡΑΦΟ ΕΚΔΕΙΧΕΤΑΙ

Συνηλ. ΟΡΘΟΓΡΑΦΟ
 Διευθυντής

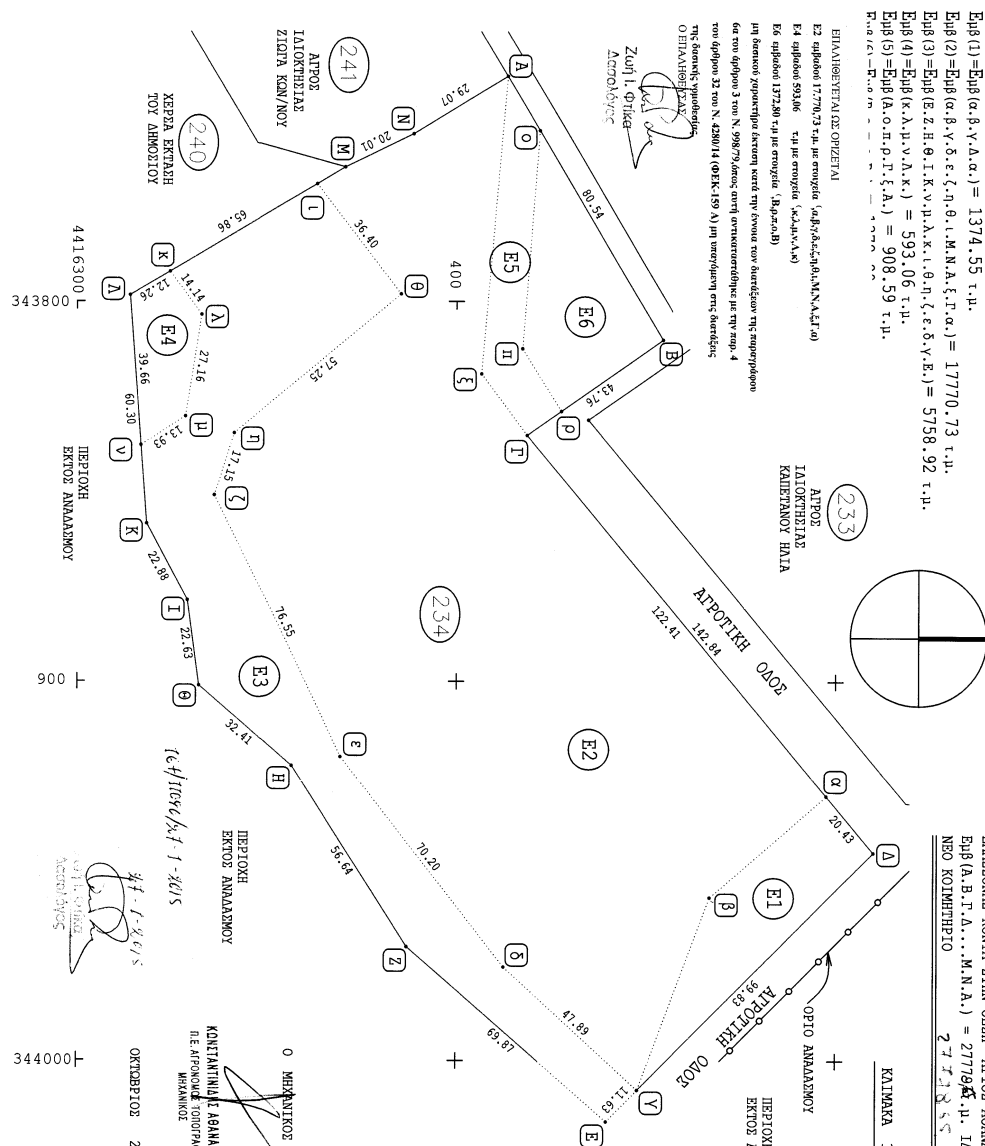
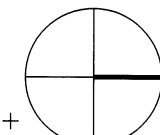

ΦΩΤΟΓΡΑΦΙΚΟ ΔΙΑΓΡΑΜΜΑ ΑΓΡΟΥ/ΧΙΟΥ
 ΗΟΥ ΕΞΥΠΕΡΗΣ ΕΚΤΟΣ ΕΧΕΑΤΟΥ ΠΟΛΗΣ ΕΛΛΑΔΟΣ, ΕΝΤΟΣ ΑΝΑΛΛΑΚΟΥ ΤΟΥ ΑΡΧΑΙΟΛΟΓΙΚΟΥ ΜΝΗΜΕΙΟΥ ΚΟΝΤΑ ΣΤΗΝ ΘΕΣΗ "ΑΓΙΟΣ ΑΓΑΝΑΓΙΩΤΗΣ", ΜΕ ΚΤΜ. ΑΡΙΘΜΟ (234) Εμβα (Α,Β,Γ,Δ,Ε,ΣΤ,Ζ,Η,Θ,Ι,Κ,Λ,Μ,Ν,Α,Β) = 27779,95 τ.μ. ΙΔΙΟΚΤΗΤΙΑΣ ΔΗΜΟΥ ΕΛΛΑΔΟΣ ΟΙΟΥ ΛΕΙΤΟΥΡΓΕΙ ΤΟ ΝΕΟ ΚΟΙΜΗΤΗΡΙΟ
 27779,95 τ.μ.

ΠΙΝΑΚΑΣ ΣΥΝ/ΜΟΝ ΕΠΙΔΑ '87	α/α	Χ	ψ
A	343740,84	4416413,39	
B	343810,16	4416564,40	
T	343835,29	4416418,57	
A	343945,04	4416509,99	
E	344015,97	4416439,73	
Z	343970,04	4416387,08	
H	343922,29	4416356,61	
Θ	343901,07	4416332,11	
K	343878,64	4416329,10	
K	343798,30	4416313,93	
M	343764,77	4416310,62	
N	343756,07	4416388,64	

Εμβα (234) = Εμβα (Α,Β,Γ,Δ,Ε,ΣΤ,Ζ,Η,Θ,Ι,Κ,Λ,Μ,Ν,Α,Β) = 27779,95 τ.μ.

ΠΙΝΑΚΑΣ ΣΥΝ/ΜΟΝ ΕΠΙΔΑ '87	α/α	Χ	ψ
α	343930,16	4416497,60	
β	343937,01	4416466,86	
γ	344007,71	4416447,91	
δ	343975,36	4416412,59	
ε	343919,96	4416369,50	
ζ	343851,02	4416334,19	
η	343834,69	4416341,42	
θ	343798,02	4416385,38	
ι	343769,16	4416363,19	
κ	343792,06	4416324,49	
λ	343803,32	4416328,80	
μ	343830,32	4416328,55	
ν	343837,85	4416316,83	
ξ	343795,25	4416421,92	
ο	343812,42	4416417,32	
π	343828,94	4416427,62	

ΚΑΙΝΑΚΑ 1 : 1000
 ΟΡΘΟΓΡΑΦΟ
 Διευθυντής
 ΟΚΤΩΒΡΙΟΣ 2014