

ΤΟΠΟΓΡΑΦΙΚΟ ΔΙΑΓΡΑΜΜΑ

Του αγροτεμαχίου με ΚΑΕΚ 160083204037, κορυφές Α-Β-Γ-Δ-Α και εμβαδόν 9.100 τ.μ, στην Σ.Δ έτους 1983 του Αγροκτήματος "ΜΕΣΗΣ".

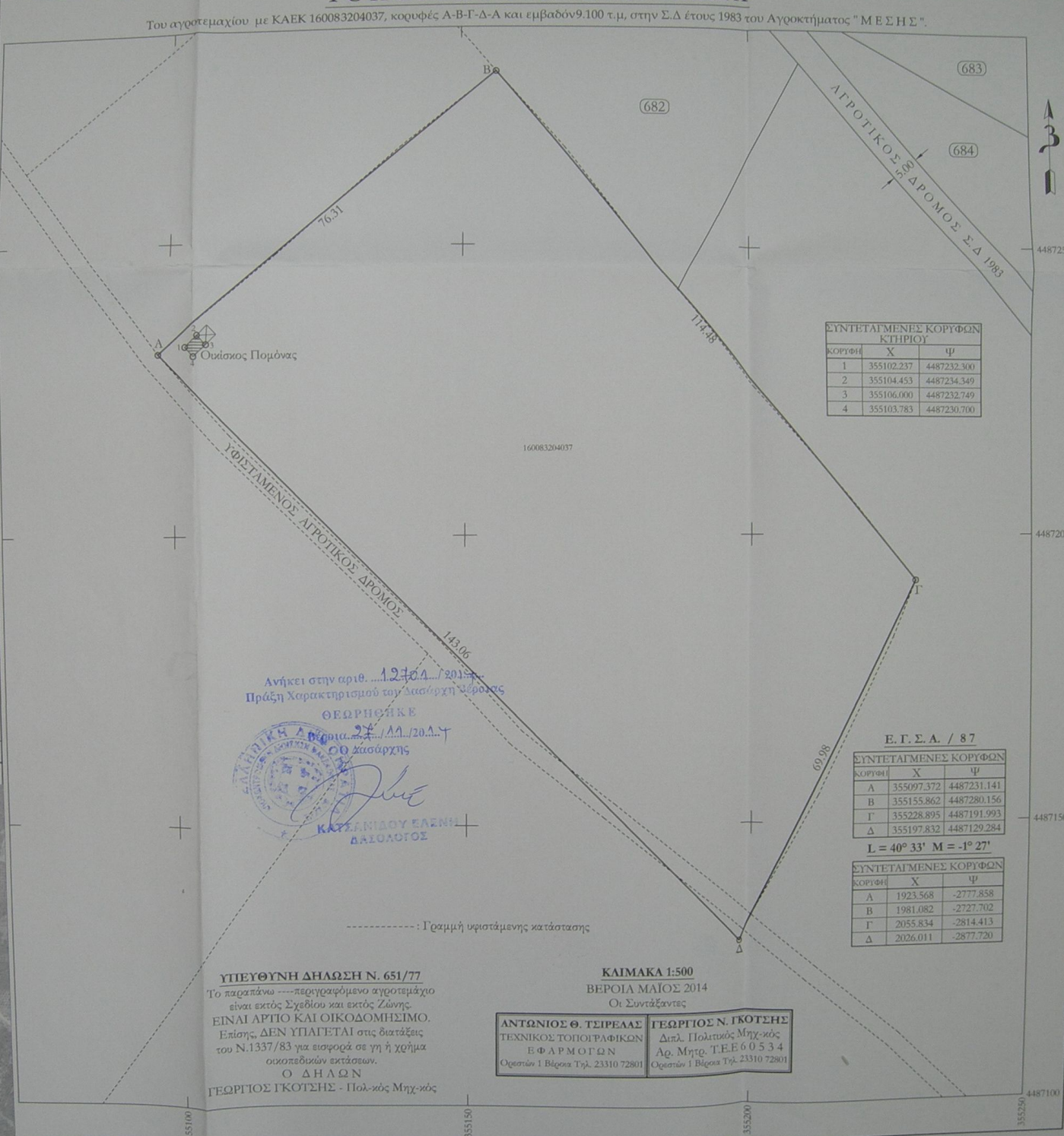
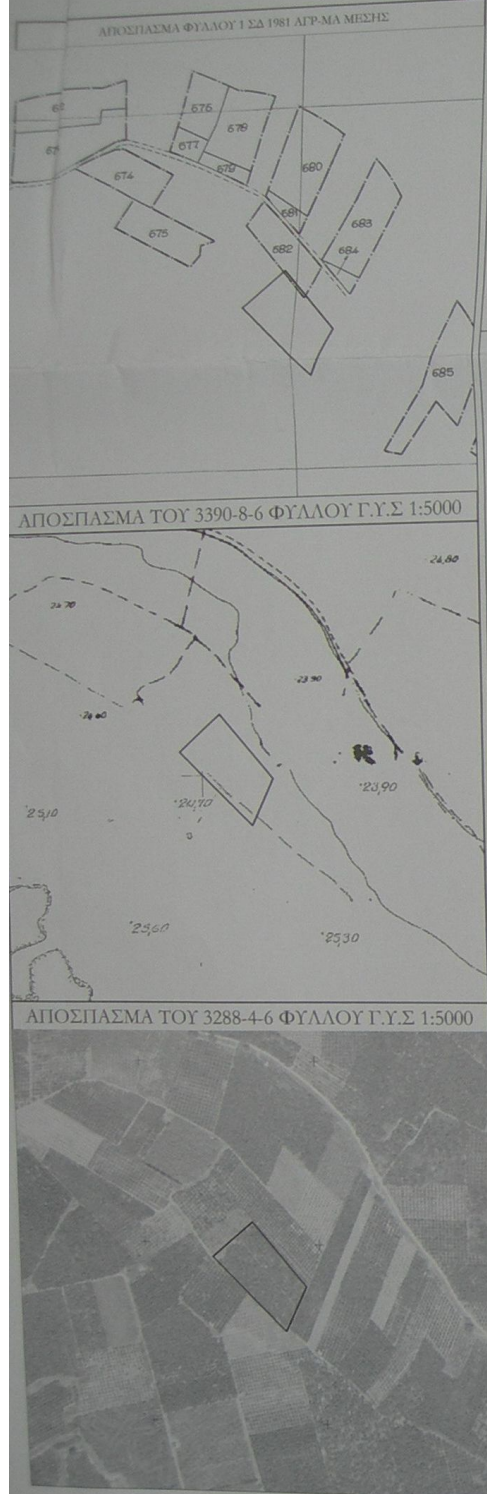

ΣΥΝΤΕΤΑΓΜΕΝΕΣ ΚΟΡΥΦΩΝ ΚΤΗΡΙΟΥ

Κορυφή	X	Ψ
1	355102.237	4487232.300
2	355104.453	4487234.349
3	355106.000	4487232.749
4	355103.783	4487230.700

Ανήκει στην αριθ. 12704/2014
Πράξη Χαρακτηρισμού του Διαόρχη Αγροκτήματος
ΘΕΩΡΗΣΗ ΚΕ
27/11/2014
Ο Ο Διαόρχης
ΚΑΤΣΑΝΙΔΟΥ ΕΛΕΝΗ
ΔΙΔΑΚΤΡΟΣ

Ε. Γ. Σ. Α. / 87

Κορυφή	X	Ψ
A	355097.372	4487231.141
B	355155.862	4487280.156
Γ	355228.895	4487191.993
Δ	355197.832	4487129.284

L = 40° 33' M = -1° 27'

Κορυφή	X	Ψ
A	1923.568	-2777.858
B	1981.082	-2727.702
Γ	2055.834	-2814.413
Δ	2026.011	-2877.720

ΥΠΕΥΘΥΝΗ ΔΗΛΩΣΗ Ν. 651/77
Το παραπάνω περιγραφόμενο αγροτεμάχιο είναι εκτός Σχεδίου και εκτός Ζώνης. ΕΙΝΑΙ ΑΓΡΙΟ ΚΑΙ ΟΙΚΟΔΟΜΗΣΙΜΟ. Επίσης, ΔΕΝ ΥΠΑΓΕΤΑΙ στις διατάξεις του Ν.1337/83 για εισφορά σε γη ή χρήμα οικοπεδικών εκτάσεων.
Ο Δ Η Λ Ω Ν
ΓΕΩΡΓΙΟΣ ΓΚΟΤΣΗΣ - Πολ.ός Μηχ.ός

ΚΑΙΜΑΚΑ 1:500
ΒΕΡΟΙΑ ΜΑΪΟΣ 2014
Οι Συντάξαντες
ΑΝΤΩΝΙΟΣ Θ. ΤΣΙΡΕΛΑΣ
ΤΕΧΝΙΚΟΣ ΤΟΠΟΓΡΑΦΙΚΩΝ
ΕΦ ΑΡ Μ Ο Γ Ω Ν
Ορεστών 1 Βέροια Τηλ. 23310 72801
ΓΕΩΡΓΙΟΣ Ν. ΓΚΟΤΣΗΣ
Διπλ. Πολιτικός Μηχ.ός
Αρ. Μητρ. Τ.Ε.Ε. 6 0 3 3 4
Ορεστών 1 Βέροια Τηλ. 23310 72801

----- Γραμμή υψιστάμενης κατάστασης