

**ΤΟΠΟΓΡΑΦΙΚΟ ΔΙΑΓΡΑΜΜΑ ΚΛΙΜΑΚΑ 1:5000**

Δημοσίας ενστάσεως παραρτήσεων της θέσης "Μαγιάς Στρογγυλάς" του Δ.Δ. Μάϊσας  
 του Δήμου Περαχώρας εμβαδού 23.921 μ<sup>2</sup> που ήγνια' αδειά εκμετάλλευσής για εγκατάστασης  
 ο Χαρίλαος Μαγιάς του Ιωάννη.  
 Ξ. Ξαρχηγιάννης: Κ.Φ.Χ. 1099/1119 Η: 100.000 L=39° 45' M=2° 45'  
 Θρία: 1-2-3-4-5-6-7-1

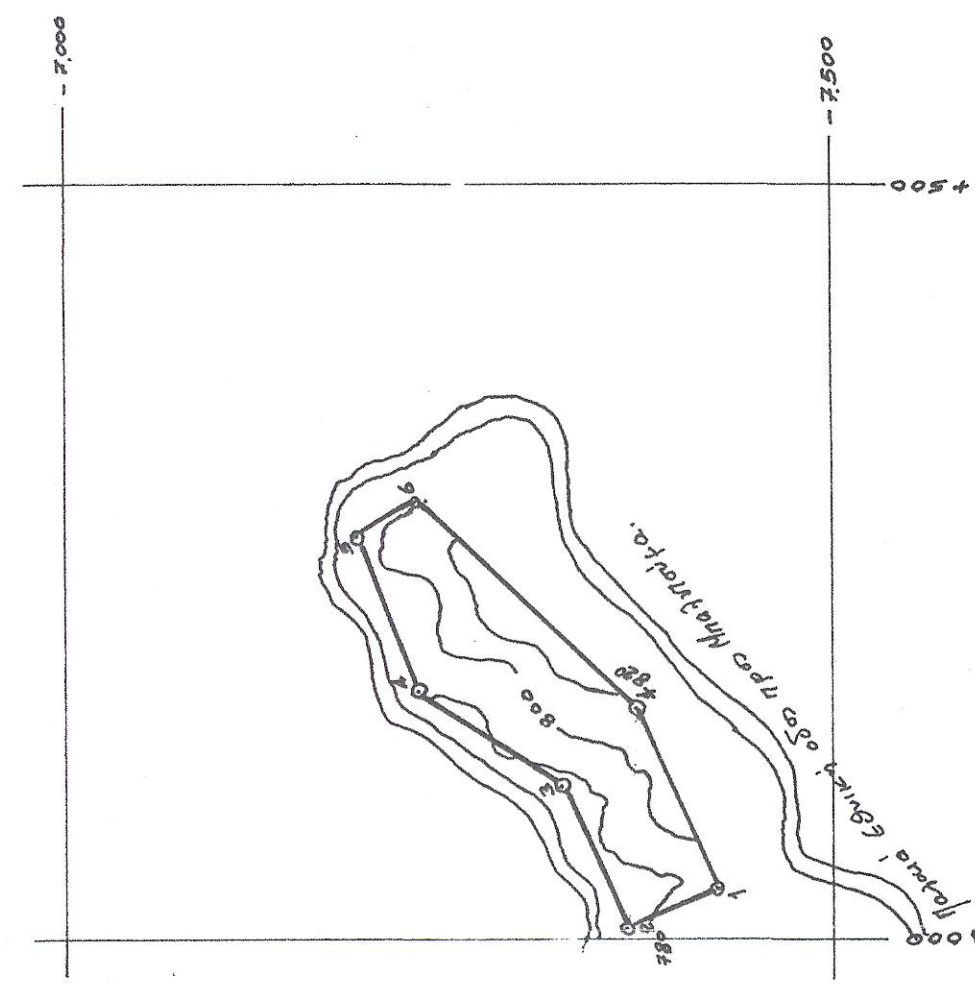

**ΠΙΝΑΚΑΣ ΟΡΙΩΝ Ψ ΣΥΝΙΜΕΝ**

ΟΡΙΑ	X	Ψ
1	+ 34	- 7.426
2	+ 7	- 7.366
3	+ 102	- 7.324
4	+ 166	- 7.220
5	+ 270	- 7.170
6	+ 290	- 7.230
7	+ 154	- 7.374

**ΔΗΜΗ ΜΕΤΡΩΝ**

1-2 = 64,62 μ.  
 2-3 = 103,87 μ.  
 3-4 = 117,2 μ.  
 4-5 = 111,43 μ.  
 5-6 = 44,72 μ.  
 6-7 = 116,01 μ.  
 7-1 = 130,78 μ.  
 Σ = 93,99 μ<sup>2</sup>

Σχεδιάγραμμα συνρμίσιο εις την Υπ' αριθμ. 15318 Δ.Ε.Ε.Ε.Ε.Ε. αίτησιν του κ. Χαρίλαου Μαγιάς.  
 Ισομηνια τή 9-10-2002  
 Ο Ειςχών Μηχανικός

**ΠΑΡΑΤΗΡΗΣΕΙΣ**  
 Ο προσδιορισμός της θέσεως του αιτουμένου χώρου, παρά του κ. Χαρίλαου Μαγιάς, εις θέση "Μαγιάς Στρογγυλάς", δια του Α.Α.Μ.Π. Δ.Δ. Μάϊσας, Νομού Λαοακεδονίας, δια του παρόντος σχεδίου, γίνεται δια των αναγραφόμενων εν συντόμω συντεταγμένων, των ορίων αυτού, ανεγχομένων εις το Κέντρο Φύλλου Χάρτη του Α.Α.Μ.Π. Δ.Δ. Μάϊσας, υπό Κλίμακα 1:100.000 και υπό στοιχείου M=2° 45' L=39° 45' του Κρατικού τριγωνομετρικού δικτύου. Αι υψομετρικαί καταστάσεις, ως κ.α.π., σύμφωνα και σημεία λεπτομερειών, σημειούμενα επί του παρόντος σχεδίου δεν λαμβάνονται υπ' όψιν δια τον καθορισμό των ορίων του αιτουμένου χώρου.  
 Ισομηνια τή 9-10-2002  
 Ο Ειςχών Μηχανικός

Εξέωρ ήθη  
 ΑΠΟΚΛΕΙΣΤΙΚΟ ΔΙΟΡΘΩΣΙΜΟ  
 Στέφανος Γκωνιάτος  
 ΕΡΩΘΗΥΟΕ  
 Τηλ: 40 Μιχαήλ

**ΤΟΠΟΓΡΑΦΙΚΟ ΔΙΑΓΡΑΜΜΑ ΚΜ. 1:5000**

ΕΡΓΙΤΕΡΗ ΠΕΡΙΟΧΗ ΠΕΡΙΕ ΤΩΝ ΛΑΤΟΜΙΚΩΝ ΧΩΡΩΝ  
 Στοιχεία: Περί τω χώρω Μ.Ε.Ι. αριθμ. 500 κ. Σ.Υ. υπαγομένων επίγειας ουσε θρία Κανός, ουσε τω ουσε τω δειν και οι ερμείτες εδωρής δια ήλυσιν με Μόστωκα μρεα Σωρίς χρήση ερμείτικων υδών.

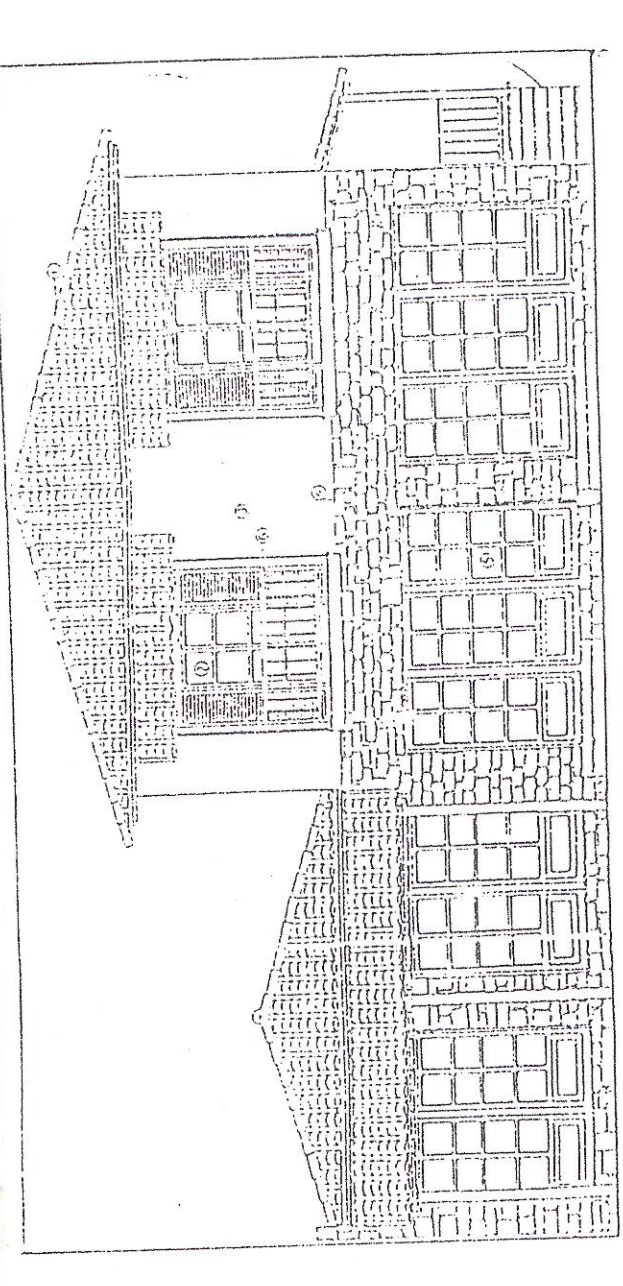
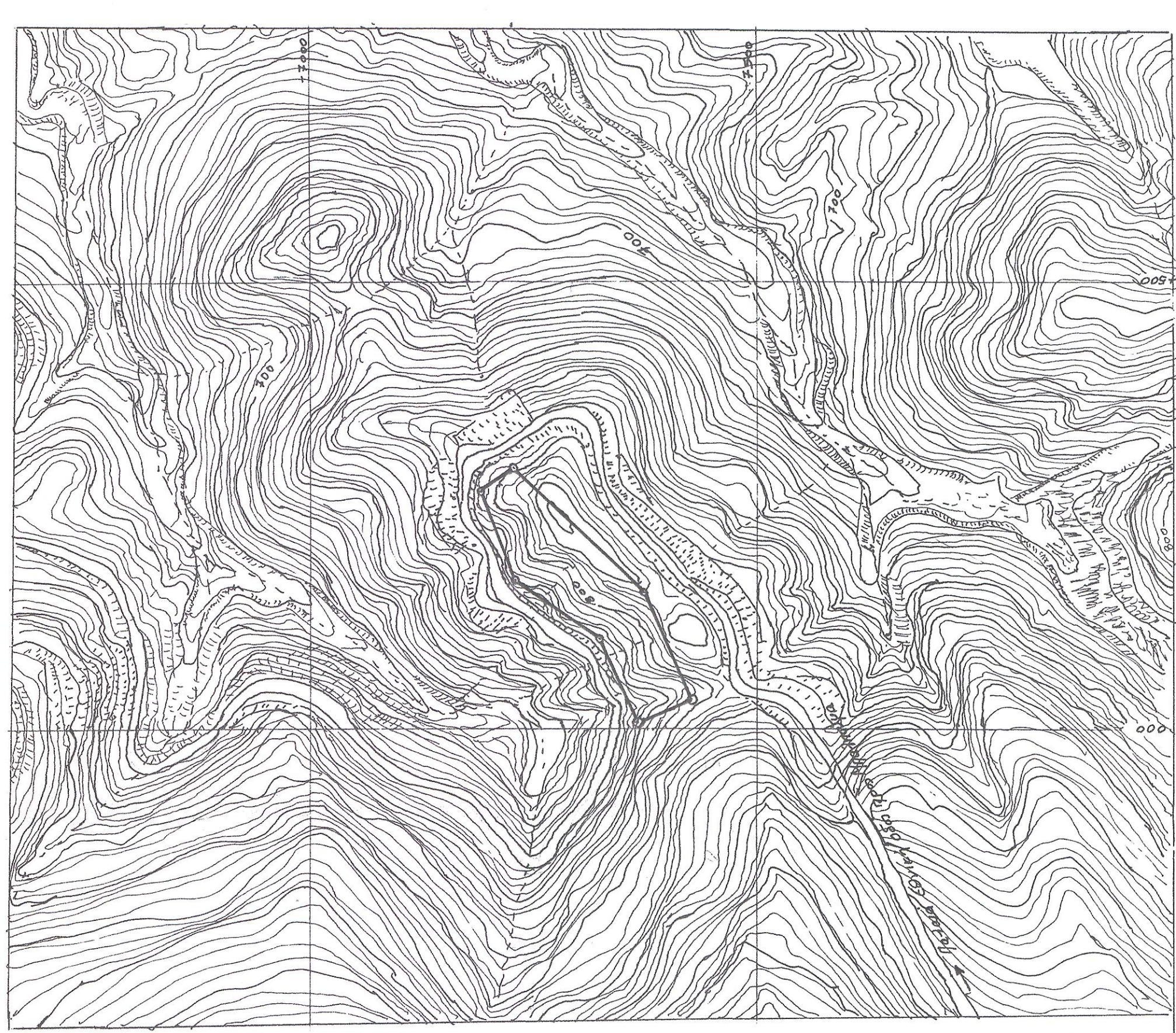

**ΕΡΓΟΔΟΤΗΣ: ΧΑΡΙΛΑΟΣ ΜΑΓΙΑΣ**  
 ΕΡΓΟ: Λατομεία Σχετιότητες.  
 ΘΕΣΗ: "Μαγιάς Στρογγυλάς" Δ.Δ. Μάϊσας Δήμος Περαχώρας.  
**ΜΕΛΕΤΗΤΗΣ:**  
 ΘΕΜΑ ΣΧΕΔΙΟΥ: ΤΟΠΟΓΡΑΦΙΚΟ ΔΙΑΓΡΑΜΜΑ  
 ΧΡΟΝΟΣ ΕΚΤΕΛΕΣΗΣ Σεπτεμβρίου 2000  
 ΑΡΙΘΜΟΣ ΣΧΕΔΙΟΥ: 1  
 ΚΛΙΜΑΚΑ: 1:5000  
 1:2000  
**ΥΠΟΓΡΑΦΗ**  
**ΣΦΡΑΓΙΔΑ**

**ΒΑΣΙΛΕΙΟΣ ΠΑΝ ΣΤΑΝΟΥΣ**  
 ΠΡΟΤΥΠΟΣ ΙΕΡΟΤΕΚΤΟΝ  
 ΑΜΠΙΛΙ. 441  
 Ο.Γ.Ρ.Ε.Α. 7  
 Τ.Κ. 45142 ΕΡΑΚΛΙΝΑ ΤΗΛ. 24718

