

ΑΠΟΣΠΑΣΜΑ ΠΙΝΑΚΙΔΑΣ 1:50000(Φ.Χ.ΝΤΕΒΙΝ)



ΣΥΝΤΕΤΑΓΜΕΝΕΣ ΣΤΑΣΕΩΝ

Στάση	X	Y
S1	523008.20	4597708.71

ΑΠΟΣΠΑΣΜΑ ΠΙΝΑΚΙΔΑΣ 1:5.000 (2590_6)

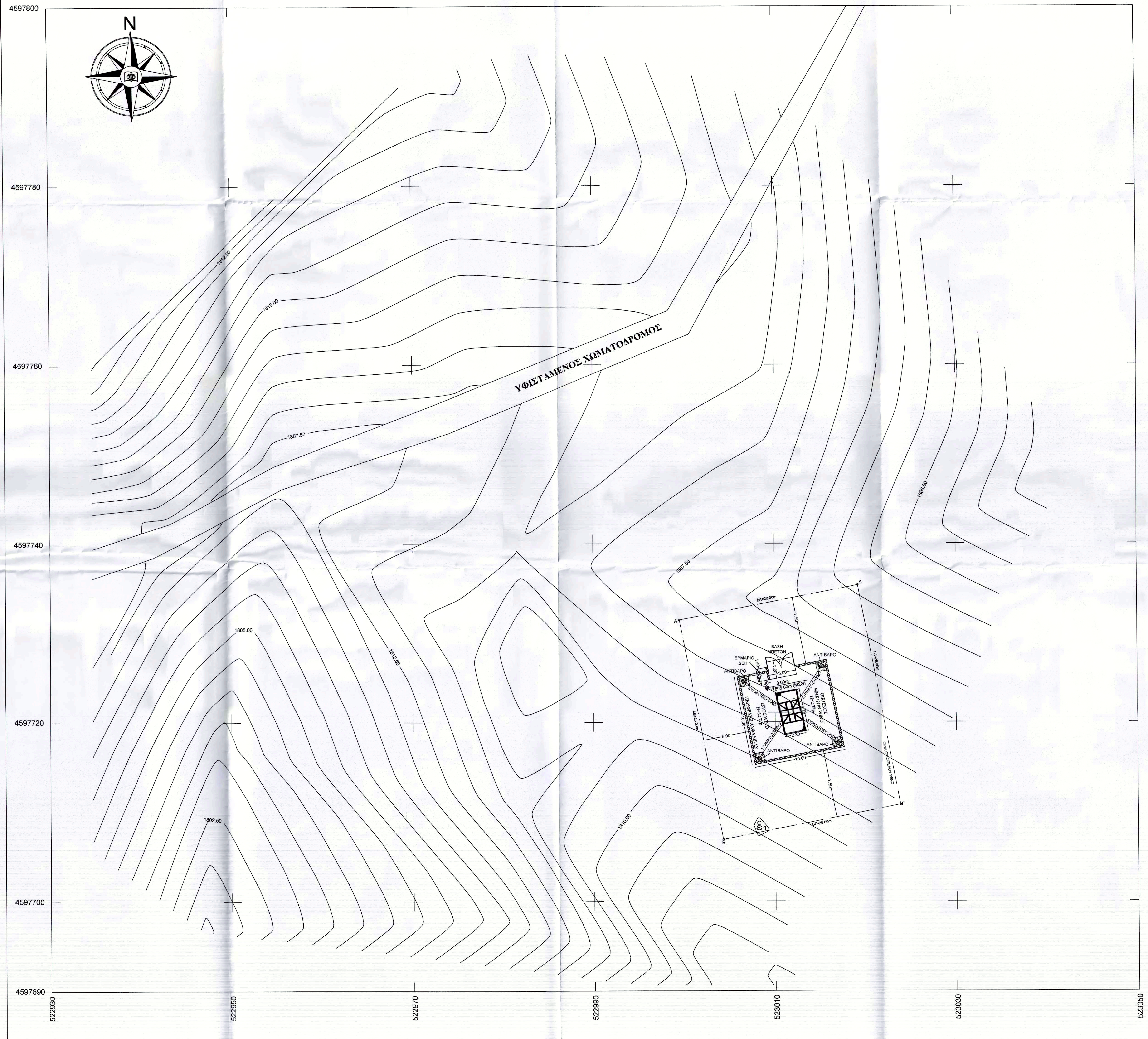
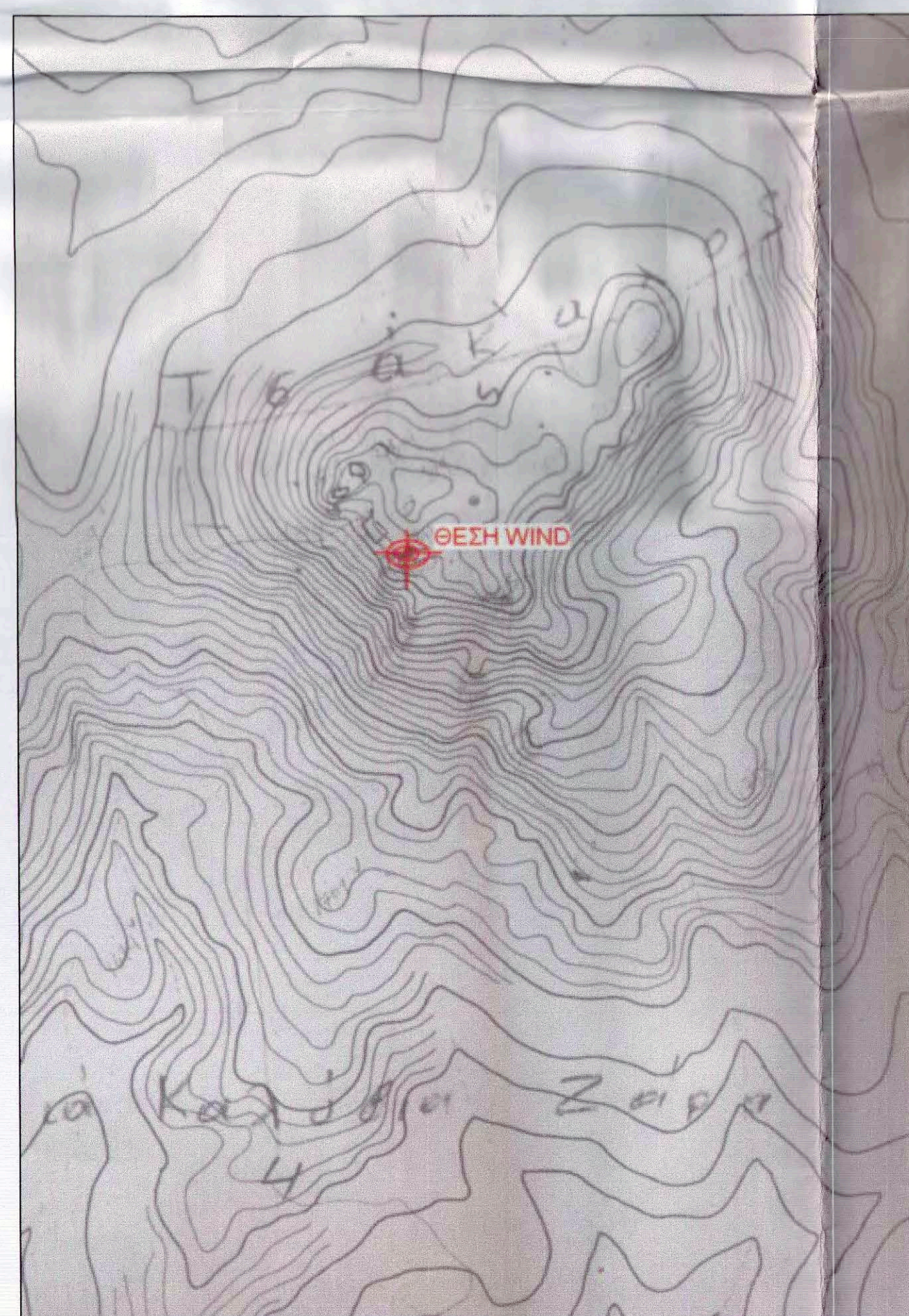

- ΓΕΝΙΚΟΙ ΟΡΟΙ ΔΟΜΗΣΗΣ
ΕΚΤΟΣ ΣΧΕΔΙΟΥ ΔΟΜΗΣΗΣ
Π.Δ. 270/85
- ΟΡΟΙ ΔΟΜΗΣΗΣ ΤΗΛΕΠΙΚΟΙΝΩΝΙΩΝ
ΕΓΚΑΤΑΣΤΑΣΗ ΚΕΡΑΙΩΝ ΣΤΑΘΜΩΝ ΣΤΗΝ ΕΗΡΑ
Ν. 2075/1992 Ν. 2801/2000
Ν. 2145/1993 Ν. 3431/2006
- ΕΜΒΑΔΟ ΟΙΚΟΠΕΔΟΥ: Ε(Α-Β-Γ-Δ-Α)= 500.00τ.μ
ΣΥΝΤΕΤΑΓΜΕΝΕΣ ΚΟΡΥΦΩΝ

Κορυφή	X (ΕΓΣΑ'87)	Y (ΕΓΣΑ'87)	Απόσταση (μ.)
Α	522999.49	4597731.44	ΑΒ = 25.00
Β	523004.24	4597706.89	ΒΓ = 20.00
Γ	523023.86	4597710.78	ΓΔ = 25.00
Δ	523019.11	4597735.33	ΔΑ = 20.00
Α	522999.49	4597731.44	
Εμβαδό: 500.00τ.μ.		Περίμετρος: 90.00μ.	

ΓΕΩΔΑΙΤΙΚΕΣ ΣΥΝΤΕΤΑΓΜΕΝΕΣ

Γ.Υ.Σ (ΕΔ50 ΕΛΛΑΣ)	ΕΓΣΑ'87
Φ: 41 32 04	Φ: 41 31 51
Λ: 24 16 41	Λ: 24 16 33
Η: 1808.00	Η: 1808.00

ΟΔΟΠΟΡΙΚΟ ΣΚΑΡΙΦΗΜΑ

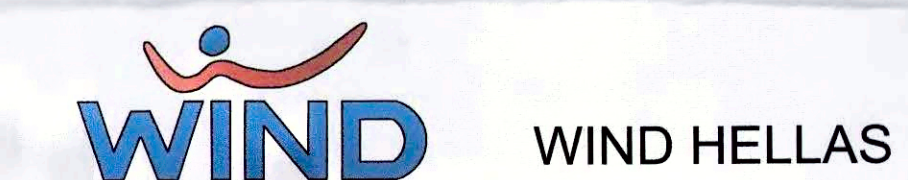
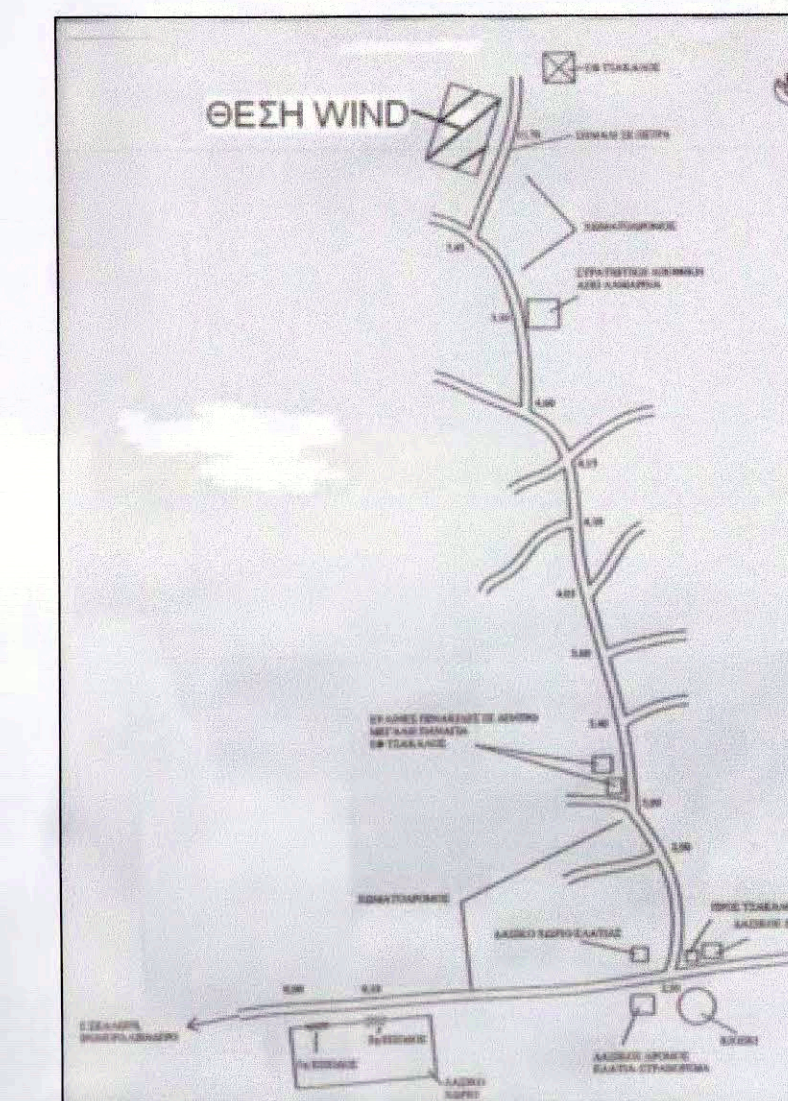

ΕΡΓΟ
**ΣΤΑΘΜΟΣ ΒΑΣΗΣ ΚΙΝΗΤΗΣ ΤΗΛΕΦΩΝΙΑΣ
1771 ELATIA**

ΘΕΣΗ
**ΠΛΗΣΙΟΝ ΔΑΣΙΚΟΥ ΧΩΡΙΟΥ ΕΛΑΤΙΑΣ
ΔΗΜΟΣ ΔΡΑΜΑΣ, ΝΟΜΟΣ ΔΡΑΜΑΣ**

ΜΕΛΕΤΗΤΗΣ
EDIL ΤΕΧΝΙΚΗ - ΒΙΟΜΗΧΑΝΙΚΗ ΑΤΕΒΕ

ΘΕΜΑ ΣΧΕΔΙΟΥ	ΑΡΙΘΜΟΣ ΣΧΕΔΙΟΥ
ΤΟΠΟΓΡΑΦΙΚΟ ΔΙΑΓΡΑΜΜΑ	A001
	ΚΩΔΙΚΟΣ ΕΡΓΟΥ 1771

ΚΛΙΜΑΚΑ 1:200

ΧΡΟΝΟΣ ΜΕΛΕΤΗΣ **ΝΟΕΜΒΡΙΟΣ 2012**

ΥΠΟΓΡΑΦΗ	ΣΦΡΑΓΙΔΑ
<p>ΜΑΖΗΣ Α. ΠΑΝΑΓΙΩΤΗΣ ΔΙΠΛΩΜ. ΠΟΛΙΤΙΚΟΣ ΜΗΧΑΝΙΚΟΣ ΠΡΑΥΤΕΚΝΙΚΗΣ ΣΧΟΛΗΣ Α.Π.Θ. ΜΕΛΟΣ Τ.Ε.Ε. ΑΡΙΘ. ΜΗΤΡΩΟΥ 39793 Α.Α. ΠΑΠΑΝΑΣΤΑΣΙΟΥ 213-Τ.Κ. 56555 ΘΕΣΣΟΝΙΚΗ ΤΗΛ: 6970432166 / 2311990522</p>	<p>Επισημαίνεται ότι ο παρών σχεδιασμός είναι έργο της εταιρείας EDIL ΤΕΧΝΙΚΗ - ΒΙΟΜΗΧΑΝΙΚΗ ΑΤΕΒΕ, με αριθμό 20810/14/5-1-2015, σύμφωνα με το άρθρο 5-3-2015 Ε.Γ.Π.Δ.Ο.Π.Σ.</p>

ΚΩΔ.	ΕΠΙΣΤΡΟΦΗ	ΕΛΕΓΧΟΣ	ΚΑΤΑΣΤΑΣΗ	ΕΓΚΡΙΣΗ
Α/Α	ΑΝΑΘΕΩΡΗΣΕΙΣ		ΗΜΝΙΑ	ΣΧΕΔΙΑΣΗ