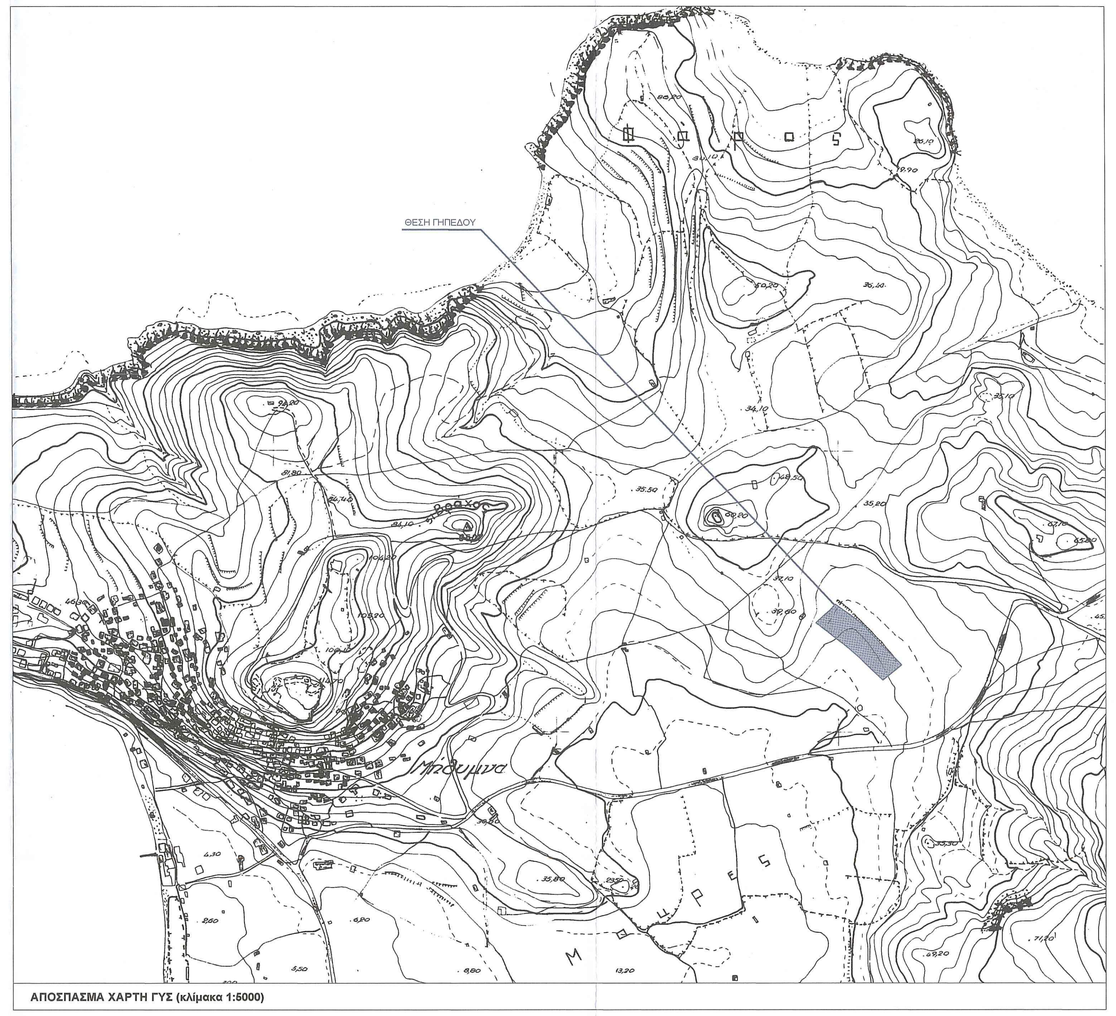

ΑΠΟΣΠΑΣΜΑ ΧΑΡΤΗ ΓΥΣ (κλίμακα 1:5000)

ΓΕΝΙΚΟΙ ΟΡΟΙ ΔΟΜΗΣΗΣ ΕΚΤΟΣ ΣΧΕΔΙΟΥ

Π.Δ. 24/31-5-1985 ΦΕΚ 270 Δ΄ ΝΟΜΟΣ ΥΠΑΡΙΘ 3212 (ΦΕΚ Α΄308/31 -12-2003)

Αριστήρια			
Κανόνας	4000 μ2		
Επί Εθνικής Οδού – Επαρχιακής – Δημοτικής Οδού	Ε = 4000 μ2	Π = 45 μ	Β = 50 μ
Παρεκκλίσεις			
α) Εντός ζώνης οικισμού προ της 24 -4- 1977	Ε = 2000 μ2		
Επί Εθνικής - Επαρχιακής – Δημοτικής Οδού			
β) προ της 12-11-1962	Ε = 750 μ2	Π = 10 μ	Β = 15 μ
γ) από 12-11-1962 μέχρι 12-9-1964	Ε =1200μ2	Π = 20μ	Β =35μ
δ) από 12-9-1964 μέχρι 17 -10 1978	Ε =2000μ2	Π = 25 μ	Β = 40 μ
ε) Γενικά από 17 -10-1978 μέχρι 31 -5-1985	Ε = 4000 μ2		
Ποσοστό κάλυψης	10%		
Αριθμός ορόφων	2		
Συντελεστής δόμησης	0.20		
Μέγιστο Ύψος	7.50 μ		
Ελάχιστες αποστάσεις κτιρίων από το όριο (κανόνας)	15.00 μ		
Ελάχιστες αποστάσεις κτιρίων από το όριο (α και δ παρέκκλιση)	5.00 μ		
Ελάχιστες αποστάσεις κτιρίων από το όριο (β παρέκκλιση)	2.50 μ		
Ελάχιστες αποστάσεις κτ ρίων από το όριο ρέμα και βασική έκταση	10.00 μ		
Για τουριστικά καταλύματα			
Συντελεστής δόμησης	0.20		
Ποσοστό κάλυψης	20%		
Αριθμός ορόφων	3 (εφόσον το εμβαδόν του ορόφου δεν υπερβαίνει το 30% της κάλυψης του κτιρίου και εφόσον αυτό βρίσκεται 500.00 μ. από τη θάλασσα και 15.00 μ από όρια		
Μέγιστο Ύψος	10.50 μ (για 3ος όροφο –διαφορετικά 7.50 μ.)		
Ελάχιστες αποστάσεις κτιρίων από το όριο	10.00 μ.		

Πίνακας Συντεταγμένων των κορυφών του 1,2,3.....24,25,1, σε ΕΓΣΑ 87

α/α	X	Y	Αποστάσεις
1	688456.69	4359676.35	
2	688490.24	4359703.54	1 - 2: 43.18
3	688475.27	4359718.52	2 - 3: 21.17
4	688460.54	4359733.33	3 - 4: 20.89
5	688445.86	4359748.86	4 - 5: 21.44
6	688420.15	4359776.05	5 - 6: 37.35
7	688395.85	4359795.10	6 - 7: 30.87
8	688388.38	4359800.11	7 - 8: 9.00
9	688380.40	4359805.78	8 - 9: 9.78
10	688374.99	4359809.86	9 - 10: 6.78
11	688372.96	4359811.32	10 - 11: 2.49
12	688362.47	4359800.26	11 - 12: 15.25
13	688351.71	4359790.94	12 - 13: 14.23
14	688346.91	4359786.59	13 - 14: 6.48
15	688341.95	4359782.19	14 - 15: 6.63
16	688338.06	4359778.48	15 - 16: 5.38
17	688347.40	4359771.67	16 - 17: 11.56
18	688358.86	4359762.61	17 - 18: 14.61
19	688373.60	4359750.94	18 - 19: 18.80
20	688386.65	4359740.69	19 - 20: 16.59
21	688395.11	4359733.72	20 - 21: 10.97
22	688412.85	4359718.09	21 - 22: 23.64
23	688418.84	4359712.32	22 - 23: 8.32
24	688430.45	4359701.15	23 - 24: 16.11
25	688446.62	4359685.84	24 - 25: 22.27
1	688456.69	4359676.35	25 - 1: 13.83

ΕΜΒΑΔΟΝ: 7174,21 μ^2

ΤΜΗΜΑ ΔΑΣΙΚΩΝ ΧΑΡΤΟΓΡΑΦΗΣΕΩΝ ΕΛΕΓΘΗΚΕ & ΤΟΠΟΘΕΤΗΘΗΚΕ ΣΤΗ ΒΑΣΗ ΜΥΤΙΛΗΝΗ 6-11-14

ΔΗΛΩΣΗ ΜΗΧΑΝΙΚΟΥ (Ν. 651/77)

Δηλώνω σύμφωνα με το νόμο για το οικόπεδο με στοιχεία "1,2,3,.....23,24,25,1" και εμβαδόν 7174,21 τ.μ. που βρίσκεται στην αγροτική περιφέρεια Μήθυμνας της Δημοτικής Ενότητας Μήθυμνας Λέσβου Π.Ε Λέσβου ότι:

α) είναι άρτιο και οικοδομήσιμο κατά παρέκκλιση ως προς το εμβαδόν και τις διαστάσεις σύμφωνα με τις πολεοδομικές διατάξεις που ισχύουν σήμερα,

β) βρίσκεται εκτός σχεδίου.

γ) δεν εμπίπτει στις διατάξεις του νόμου 1337/83 περί εισφορών σε γη και χρήμα,

δ) εντός αυτού δε διέρχονται εναέριες γραμμές μεταφοράς υψηλής τάσης της ΔΕΗ ή αγωγός φυσικού αερίου, και

ε) εντός αυτού ή σε απόσταση μικρότερη των 20 μ. από αυτό δε διέρχεται ρέμα.

Ο Μηχανικός

ΔΗΜΗΤΡΙΟΣ Ν. ΧΗΡΑΣ
ΔΙΠΛΩΜ. ΠΟΛΙΤΙΚΟΣ ΜΗΧΑΝΙΚΟΣ
ΠΟΛΥΤΕΧΝΙΚΟΣ ΣΧΟΛΗΣ
ΠΑΝΕΠΙΣΤΗΜΙΟΥ ΠΑΤΡΩΝ
ΜΕΛΟΣ Τ.Ε.Ε. ΑΡΙΘΜΟΣ ΜΗΤΡΩΟΥ 81388
ΚΑΛΛΟΝΗ - ΛΕΣΒΟΥ ☎ 22530 29 298
ΑΦΜ.301014720 - ΔΟΥ ΚΑΛΛΟΝΗΣ

ΕΜΒΑΔΟΝ ΟΙΚΟΠΕΔΟΥ

Ε $_{1,2,3,\ldots23,24,25,1}$ = 7174,21 τ.μ.

ΠΑΡΑΤΗΡΗΣΕΙΣ:

1. Το διάγραμμα είναι ενταγμένο στο κρατικό σύστημα συντεταγμένων ΕΓΣΑ '87
2. Οι διαστάσεις και τα εμβαδά υπολογίσθηκαν αναλυτικά από τις συνήλες των κορυφών
3. Η εξάρτηση από το ΕΓΣΑ '87 πραγματοποιήθηκε με σύστημα GPS

ΕΛΕΓΧΘΗΚΕ
Μυτιλήνη 9/12/2014
ΔΑΣΟΠΟΝΟΣ

ΘΕΩΡΗΘΗΚΕ
και αντίγραφο στο Τμήμα Κτηματολογίου
Φαξ: 22510 41 ... 97401 / 11-12-2014
Για το ύψος σε εκατοστά από τρόπους ή αλλαγή αριθμ.
καμία ευθύνη για εκκλησία από τρόπους ή αλλαγή αριθμ.
εμπεριέχεται διαγραφή μόνο οι υπογραφές και τα
χαρακτηριστικά αριθμού μόνο οι υπογραφές και τα
ρυθμός της εκκλησίας
Μυτιλήνη 11-12-2014
Δ/ΝΤΗΣ ΔΑΣΟΝ. Ν. ΛΕΣΒΟΥ
ΠΑΝΑΓΙΩΤΗΣ ΧΑΡΑΛΑΜΠΑΚΗΣ
ΔΑΣΟΠΟΝΟΣ

ΤΕΧΝΙΚΟ ΓΡΑΦΕΙΟ ΜΕΛΕΤΩΝ

ΔΗΜΗΤΡΙΟΣ Ν. ΧΗΡΑΣ

ΔΙΠΛΩΜΑΤΟΥΧΟΣ ΠΟΛΙΤΙΚΟΣ ΜΗΧΑΝΙΚΟΣ

Τηλ. γραφείου-FAX 22530 29298, κιν/φ 6977983194

ΕΡΓΟ:	ΑΠΟΤΥΠΩΣΗ ΓΗΠΕΔΟΥ
ΘΕΣΗ:	ΑΓΡΟΤΙΚΗ ΠΕΡΙΦΕΡΕΙΑ ΜΗΘΥΜΝΑΣ
ΙΔΙΟΚΤΗΤΗΣ:	ΚΩΝΣΤΑΝΤΙΝΟΣ & ΕΡΙΦΥΛΗ ΔΟΥΛΓΚΕΡΗ
ΜΕΛΕΤΗΤΗΣ:	ΔΗΜΗΤΡΙΟΣ Ν. ΧΗΡΑΣ ΠΟΛΙΤΙΚΟΣ ΜΗΧΑΝΙΚΟΣ
ΘΕΜΑ ΣΧΕΔΙΟΥ	ΤΟΠΟΓΡΑΦΙΚΟ
ΑΡ. ΣΧΕΔΙΟΥ	
ΣΦΡΑΓΙΔΑ - ΥΠΟΓΡΑΦΗ	ΔΗΜΗΤΡΙΟΣ Ν. ΧΗΡΑΣ ΔΙΠΛΩΜ. ΠΟΛΙΤΙΚΟΣ ΜΗΧΑΝΙΚΟΣ ΠΟΛΥΤΕΧΝΙΚΟΣ ΣΧΟΛΗΣ ΠΑΝΕΠΙΣΤΗΜΙΟΥ ΠΑΤΡΩΝ ΜΕΛΟΣ Τ.Ε.Ε. ΑΡΙΘΜΟΣ ΜΗΤΡΩΟΥ 81388 ΚΑΛΛΟΝΗ - ΛΕΣΒΟΥ ☎ 22530 29 298 ΑΦΜ.301014720 - ΔΟΥ ΚΑΛΛΟΝΗΣ
ΚΛΙΜΑΚΑ	1 : 250
ΧΡΟΝΟΣ ΜΕΛΕΤΗΣ	ΟΚΤΩΒΡΙΟΣ 2014