

9	47 - 48: 8.01
17	48 - 49: 10.68
17	49 - 50: 11.33
11	50 - 51: 5.73
13	51 - 52: 6.82
23	52 - 53: 12.55
39	53 - 54: 16.23
39	54 - 55: 7.95
28	55 - 56: 7.02
36	56 - 1: 11.41

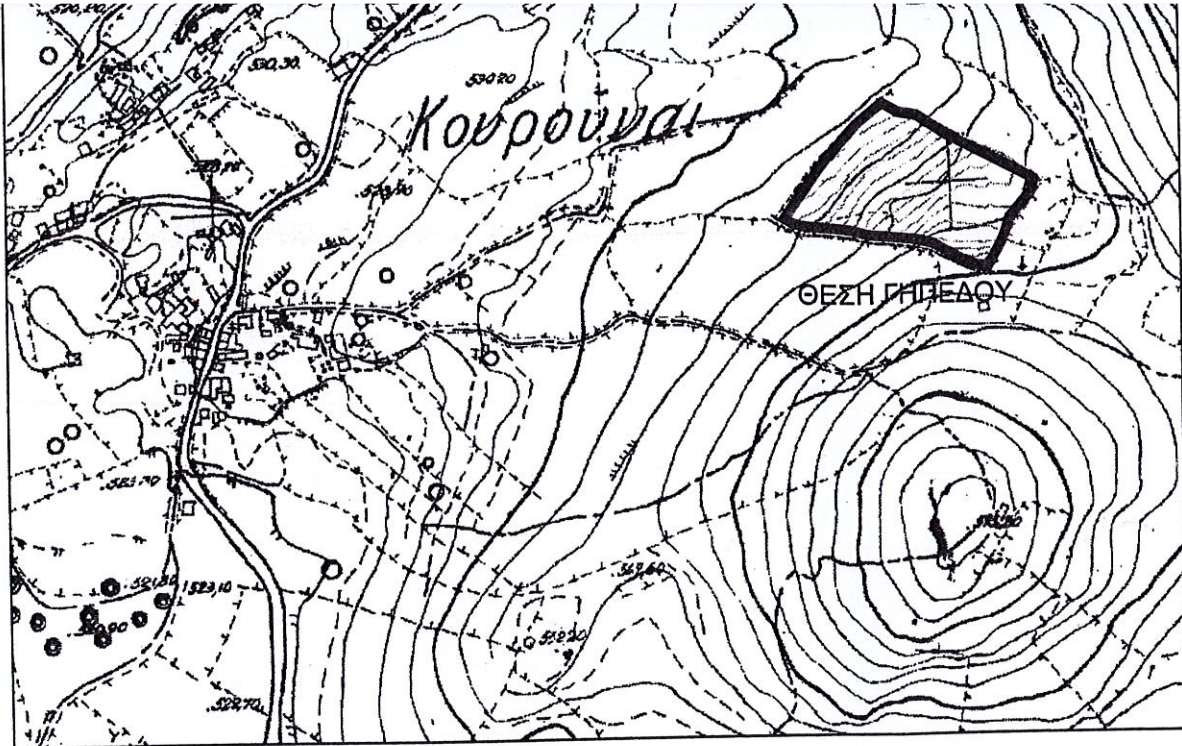

ΑΠΟΣΠΑΣΜΑ ΧΑΡΤΟΥ ΣΧΟΟΑΠ ΝΕΑΠΟΛΗΣ - ΒΡΑΧΑΣΙΟΥ

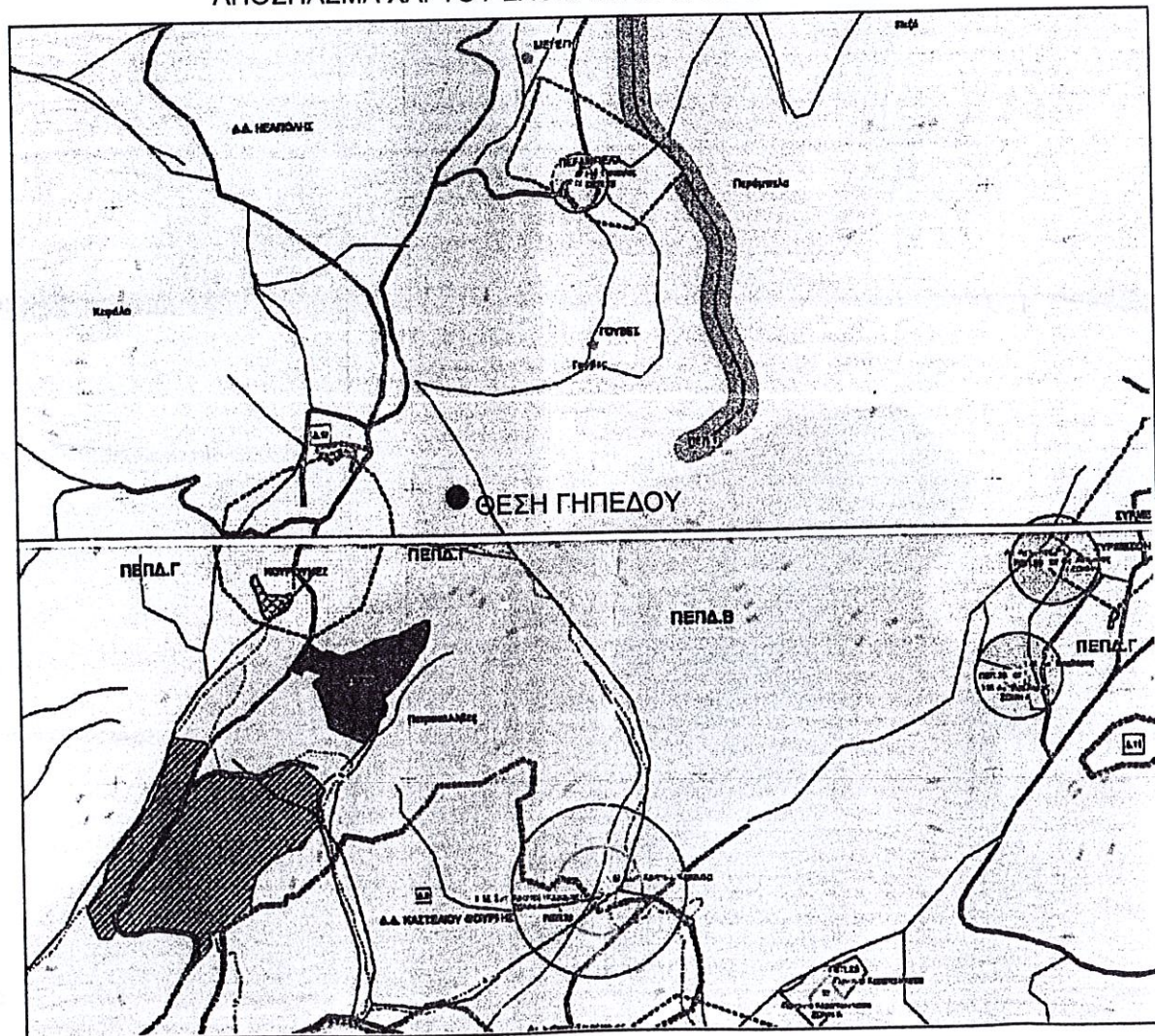

ΤΕΧΝΙΚΟ ΓΡΑΦΕΙΟ

ΙΩΑΝΝΗ Ε. ΤΣΙΧΛΗ

ΔΙΠΛΩΜΑΤΟΥΧΟΥ ΠΟΛΙΤΙΚΟΥ ΜΗΧΑΝΙΚΟΥ

ΕΘΝΙΚΗΣ ΑΝΤΙΣΤΑΣΕΩΣ 2

ΝΕΑΠΟΛΗ ΛΑΣΙΘΙΟΥ

2841033930



6946-065864

ΤΙΤΛΟΣ ΕΡΓΟΥ	ΑΠΟΤΥΠΩΣΗ ΓΗΠΕΔΟΥ		
ΙΔΙΟΚΤΗΤΗΣ	ΔΗΜΗΤΡΙΟΣ ΚΡΙΤΣΩΤΑΚΗΣ		
ΘΕΜΑ	ΤΟΠΟΓΡΑΦΙΚΟ ΔΙΑΓΡΑΜΜΑ		
ΘΕΣΗ	ΕΚΤΟΣ ΣΧΕΔΙΟΥ ΕΥΡΥΤΕΡΗ ΠΕΡΙΟΧΗ ΟΙΚΙΣΜΟΥ ΚΟΥΡΟΥΝΕΣ ΝΕΑΠΟΛΗΣ ΔΗΜΟΥ ΑΓΙΟΥ ΝΙΚΟΛΑΟΥ		
ΚΛΙΜΑΚΑ	1 : 250	ΗΜΕΡΟΜΗΝΙΑ	25-10-2014
ΣΧΕΔΙΑΣΗ			T-1
Ο ΜΕΛΕΤΗΤΗΣ	ΕΓΚΡΙΣΗ		
<p>ΙΩΑΝΝΗΣ Ε. ΤΣΙΧΛΗΣ ΔΙΠΛΩΜΑΤΟΥΧΟΣ ΠΟΛΙΤΙΚΟΣ ΜΗΧΑΝΙΚΟΣ ΠΟΛΥΤΕΧΝΙΚΟΥ ΙΝΣΤΙΤΟΥΤΟΥ ΙΑΣΙΟΥ ΕΛΕΓΚΤΗΣ ΔΟΜΗΣΗΣ - ΑΡ.ΜΗΤΡ. 581 ΜΕΛΟΣ Τ.Ε.Ε. ΑΡΙΘΜΟΣ ΜΗΤΡΟΥ 56377 Α.Φ.Μ. 041558699, Δ.Ο.Υ. ΝΕΑΠΟΛΗΣ ΕΘΝ. ΑΝΤΙΣΤΑΣΕΩΣ 2 - ΝΕΑΠΟΛΗ, ☎ 28410 33930</p>		<p>Ανήκει στο αριθμ. 5267/29-12-2014 έγγραφο Δίνας Δασών Λασιθίου Άγιος Νικόλαος 29-12-2014 ΓΕΩΡΓΙΟΣ ΚΕ ΚΑΙΝΗΣ ΔΑΣΩΝ ΛΑΣΙΘΙΟΥ ΜΑΝΩΛΗΣ ΣΥΛΛΙΓΑΡΔΟΣ ΔΑΣΟΛΟΓΟΣ</p>	

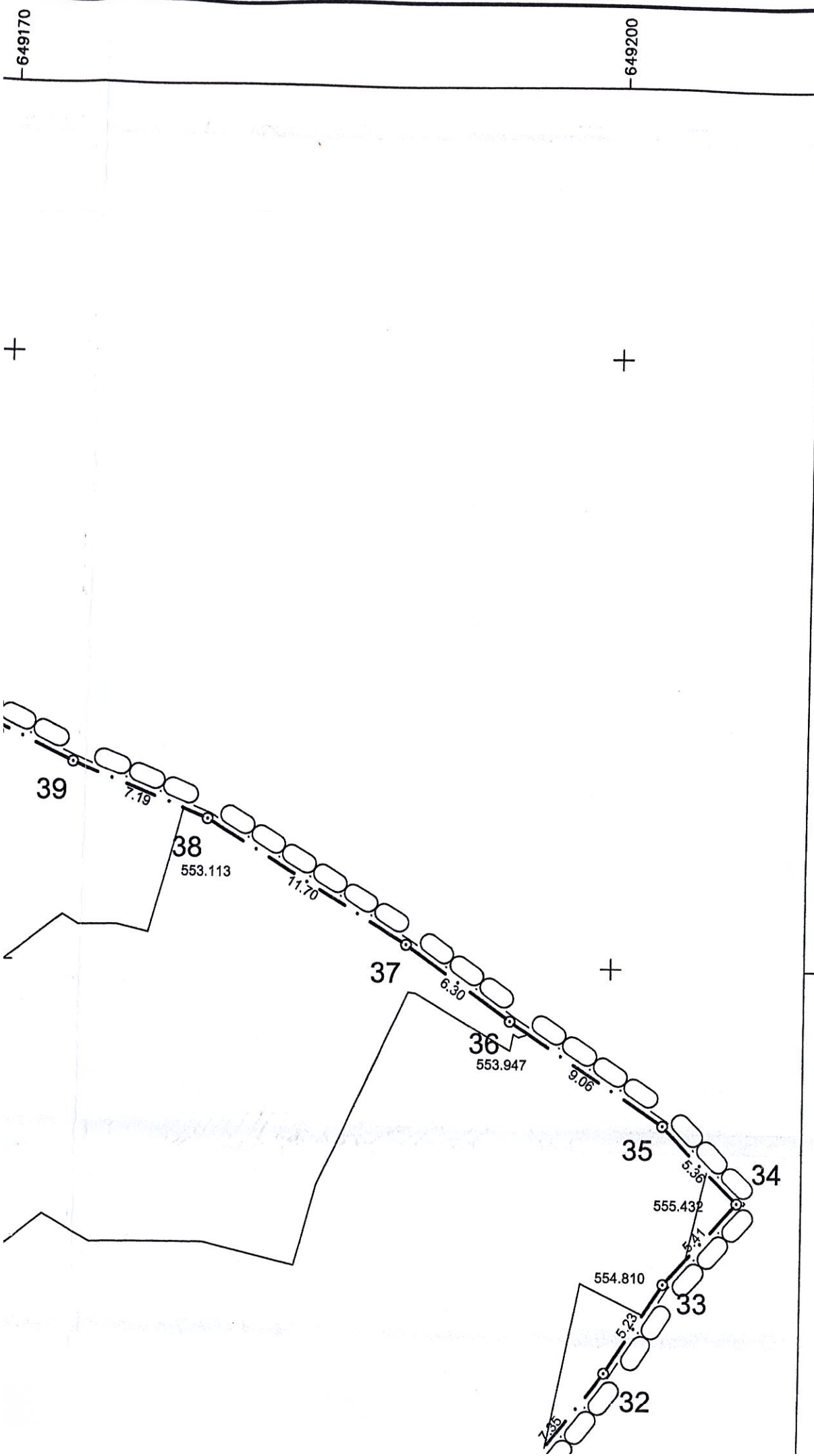

Πίνακας Συντεταγμένων των κορυφών
του γηπέδου : E=11.716,30 τ.μ.
Περίμετρος : 455,36 μ.

α/α	X	Y	Αποστάσεις
1	649027.718	3904886.766	---
2	649032.550	3904881.833	1 - 2: 6.91
3	649035.237	3904880.894	2 - 3: 2.85
4	649038.091	3904879.872	3 - 4: 3.03
5	649044.784	3904877.692	4 - 5: 7.04
6	649053.551	3904878.196	5 - 6: 8.78
7	649056.565	3904878.113	6 - 7: 3.02
8	649061.179	3904877.285	7 - 8: 4.69
9	649064.477	3904875.583	8 - 9: 3.71
10	649070.797	3904875.182	9 - 10: 6.33
11	649073.934	3904875.020	10 - 11: 3.14
12	649085.340	3904871.838	11 - 12: 11.84
13	649088.725	3904871.036	12 - 13: 3.48
14	649093.876	3904870.405	13 - 14: 5.19
15	649105.038	3904869.488	14 - 15: 11.20
16	649113.132	3904868.499	15 - 16: 8.15
17	649122.787	3904867.065	16 - 17: 9.76
18	649127.194	3904865.833	17 - 18: 4.58
19	649130.769	3904864.052	18 - 19: 3.99
20	649138.085	3904860.673	19 - 20: 8.06
21	649142.154	3904858.603	20 - 21: 4.57
22	649146.472	3904856.553	21 - 22: 4.78
23	649152.530	3904853.957	22 - 23: 6.59
24	649160.024	3904850.659	23 - 24: 8.19
25	649167.003	3904848.052	24 - 25: 7.45
26	649170.828	3904846.427	25 - 26: 4.16
27	649181.566	3904867.145	26 - 27: 23.34
28	649181.772	3904871.862	27 - 28: 4.72
29	649187.181	3904881.277	28 - 29: 10.86
30	649191.851	3904889.217	29 - 30: 9.21
31	649195.468	3904894.236	30 - 31: 6.19
32	649199.957	3904900.060	31 - 32: 7.35
33	649202.772	3904904.467	32 - 33: 5.23
34	649206.397	3904908.478	33 - 34: 5.41
35	649202.632	3904912.294	34 - 35: 5.36
36	649195.124	3904917.371	35 - 36: 9.06
37	649189.994	3904921.036	36 - 37: 6.30
38	649180.003	3904927.115	37 - 38: 11.70
39	649173.333	3904929.808	38 - 39: 7.19
40	649165.599	3904933.559	39 - 40: 8.60
41	649151.001	3904940.770	40 - 41: 16.28
42	649134.144	3904949.868	41 - 42: 19.16
43	649127.949	3904952.853	42 - 43: 6.88
44	649117.663	3904957.443	43 - 44: 11.26
45	649108.330	3904959.039	44 - 45: 9.47
46	649097.019	3904966.914	45 - 46: 13.78
47	649090.517	3904960.977	46 - 47: 8.80
48	649085.073	3904955.099	47 - 48: 8.01
49	649077.390	3904947.687	48 - 49: 10.68
50	649068.647	3904940.487	49 - 50: 11.33
51	649064.897	3904936.151	50 - 51: 5.73
52	649060.261	3904931.153	51 - 52: 6.82
53	649052.207	3904921.523	52 - 53: 12.55
54	649042.445	3904908.559	53 - 54: 16.23
55	649037.415	3904902.399	54 - 55: 7.95
56	649034.250	3904896.128	55 - 56: 7.02
1	649027.718	3904886.766	56 - 1: 11.41

ΔΗΛΩΣΗ ΑΡΘΡ. 5. Ν. 651/1977

Ο ΥΠΟΓΡΑΦΩΝ, ΙΩΑΝΝΗΣ Ε. ΤΣΙΧΛΗΣ, ΠΟΛ. ΜΗΧΑΝΙΚΟΣ, ΔΗΛΩΝΩ ΟΤΙ ΤΟ ΠΕΡΙΓΡΑΦΟΜΕΝΟ ΣΤΟ ΠΑΡΟΝ ΔΙΑΓΡΑΜΜΑ ΓΗΠΕΔΟ, ΙΔΙΟΚΤΗΣΙΑΣ ΔΗΜΗΤΡΙΟΥ ΚΡΙΤΣΩΤΑΚΗ, ΠΟΥ ΠΕΡΙΓΡΑΦΕΤΑΙ ΑΠΟ ΤΑ ΣΤΟΙΧΕΙΑ : 1-2-3-4-5-6-7-8-9-10-.....50-51-52-53-54-55-56-1, ΜΕ ΣΥΝΟΛΙΚΟ ΕΜΒΑΔΟΝ E = 11.716,30 τ.μ., ΕΙΝΑΙ ΑΡΤΙΟ ΚΑΙ ΟΙΚΟΔΟΜΗΣΙΜΟ, ΣΥΜΦΩΝΑ ΜΕ ΤΟΥΣ ΠΑΡΑΠΛΕΥΡΩΣ ΑΝΑΓΡΑΦΟΜΕΝΟΥΣ ΟΡΟΥΣ ΑΡΤΙΟΤΗΤΟΣ ΚΑΙ ΔΟΜΗΣΕΩΣ. ΕΠΙΣΗΣ ΔΗΛΩΝΩ ΟΤΙ ΤΟ ΓΗΠΕΔΟ ΑΠΕΧΕΙ ΑΠΟ ΤΗΝ ΘΑΛΑΣΣΑ (ΣΕ ΕΥΘΕΙΑ ΓΡΑΜΜΗ), ΑΠΟΣΤΑΣΗ ΙΣΗ ΜΕ 6.649,00 μ.

Ο ΔΗΛΩΝ

ΙΩΑΝΝΗΣ Ε. ΤΣΙΧΛΗΣ
 ΔΙΠΛΩΜΑΤΟΥΧΟΣ ΠΟΛΙΤΙΚΟΣ ΜΗΧΑΝΙΚΟΣ
 ΠΟΛΥΤΕΧΝΙΚΟΥ ΙΝΣΤΙΤΟΥΤΟΥ ΙΑΣΙΟΥ
 ΕΛΕΓΚΤΗΣ ΔΟΜΗΣΗΣ - ΑΡ.ΜΗΤΡ. 581
 ΜΕΛΟΣ Τ.Ε.Ε. ΑΡΙΘΜΟΣ ΜΗΤΡΩΟΥ 56377
 Α.Φ.Μ. 041558699, Δ.Ο.Υ. ΝΕΑΠΟΛΗΣ
 ΕΘΝ. ΑΝΤΙΣΤΑΣΕΩΣ 2 - ΝΕΑΠΟΛΗ, ☎ 28410 33930

ΔΗΛΩΣΗ ΥΛΟΠΟΙΗΣΗΣ ΟΡΙΩΝ

Ο ΥΠΟΓΡΑΦΩΝ ΔΗΜΗΤΡΙΟΣ ΚΡΙΤΣΩΤΑΚΗΣ, ΙΔΙΟΚΤΗΤΗΣ ΤΟΥ ΠΕΡΙΓΡΑΦΟΜΕΝΟΥ ΣΤΟ ΠΑΡΟΝ ΔΙΑΓΡΑΜΜΑ ΓΗΠΕΔΟΥ, ΔΗΛΩΝΩ, ΟΤΙ, ΤΑ ΟΡΙΑ ΟΠΩΣ ΤΑ ΥΠΕΔΕΙΞΑ ΣΤΟΝ ΜΗΧΑΝΙΚΟ ΙΩΑΝΝΗ ΤΣΙΧΛΗ, ΕΙΝΑΙ ΟΡΘΑ ΚΑΙ ΕΧΟΥΝ ΥΛΟΠΟΙΗΘΕΙ ΣΤΟ ΕΔΑΦΟΣ ΜΕ ΣΤΑΘΕΡΑ ΣΗΜΕΙΑ.

Ο ΔΗΛΩΝ

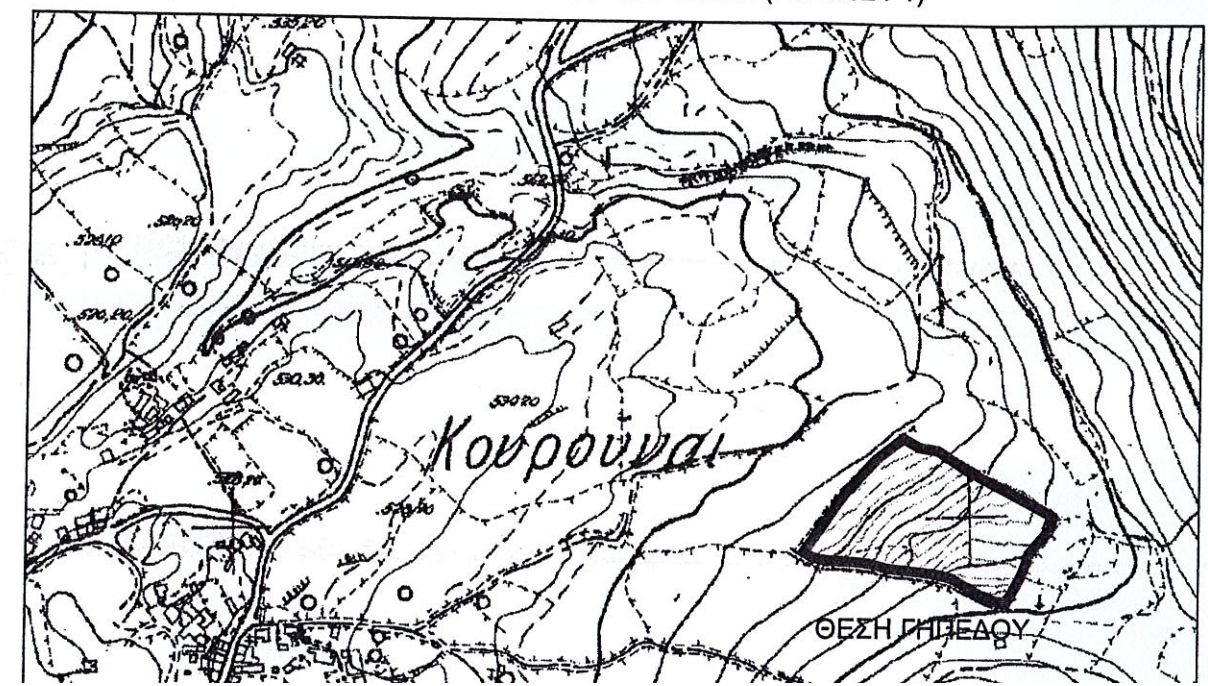
ΑΠΟΣΠΑΣΜΑ ΧΑΡΤΟΥ ΠΕΡΙΟΧΗΣ (ΓΥΣ 9624-1)



+

Ιδιοκτησία Κληρ. Κρισωτάκης

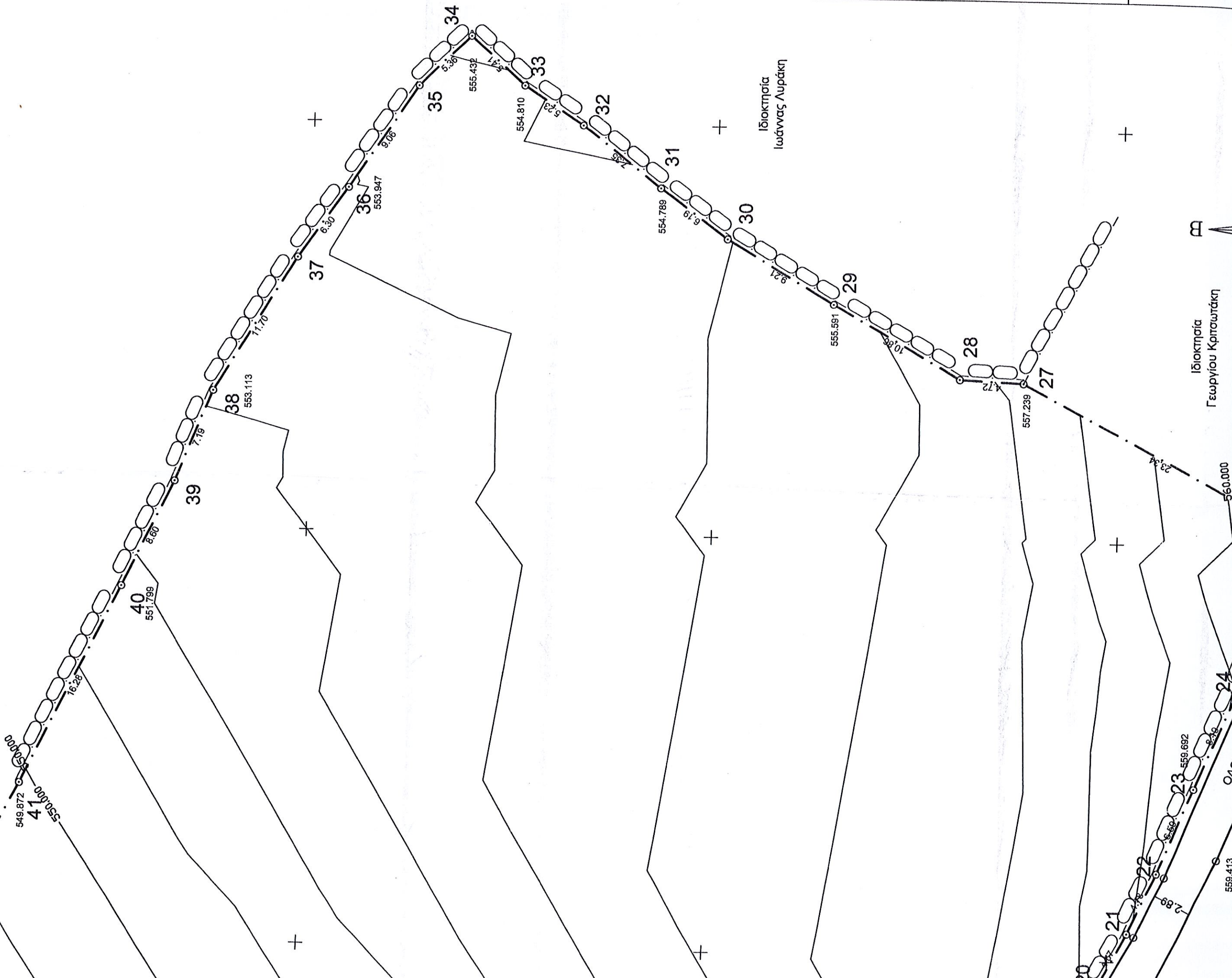

Ιδιοκτησία Ιωάννης Λυράκης

Ιδιοκτησία Γεωργίου Κρισωτάκης





Ιδιοκτησία Κληρ.
Κρισσωτάκη

43

42

40

41

15

16

17

18

19

20

21

22

23

24

ΟΔΟΣ (ΤΡ...

545.381

71.26

6.88

547.647

19.76

549.872

550.000

000.055

16.26

551.799

8.70

550.000

554.026

3.06

554.995

556.996

3.36

557.831

2.89

559.692

559.413



ΤΟΠΟΓΡΑΦΙΚΟ ΔΙΑΓΡΑΜΜΑ
ΚΛΙΜΑΚΑ 1 : 250

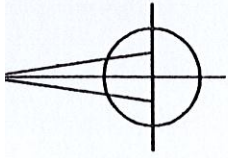

+

ΣΧΕΔΙΑΣΤΙΚΟ ΥΠΟΜΗΝΗΜΑ	
---	ΟΡΙΑ ΙΔΙΟΚΤΗΣΙΑΣ
- . - .	ΑΓΡΟΤΙΚΗ ΟΔΟΣ
====	ΓΕΙΤΟΝΙΚΕΣ ΙΔΙΟΚΤΗΣΙΕΣ
----	ΚΑΝΑΒΟΣ
⊙	ΚΟΡΥΦΕΣ ΟΡΙΩΝ
⊙	ΑΠΟΛΥΤΟ ΥΨΟΜΕΤΡΟ
544.413	

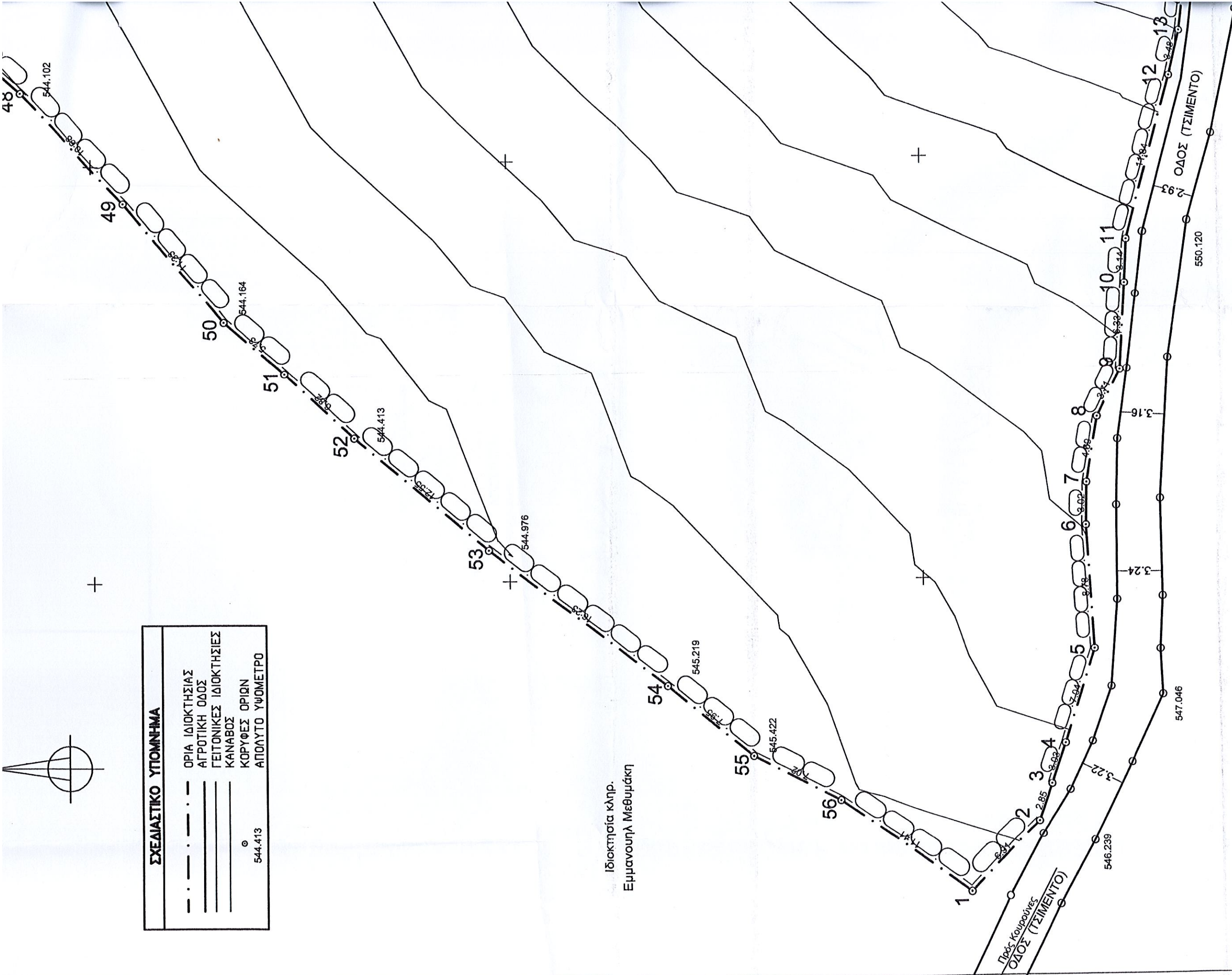

Ιδιοκτήτρια κληρ.
Εμμανουηλ Μεθυμάκη

+

+