



ΑΡΧΕΙΟ

Έργο: ΑΠΟΤΥΠΩΣΗ ΙΔΙΟΚΤΗΣΙΑΣ

Θέση: "ΤΡΟΥΛΙΑ" - Δ.Δ. ΒΡΟΥΧΑ - ΔΗΜΟΥ ΑΓ. ΝΙΚΟΛΑΟΥ

Ιδιοκτήτης: ΠΛΑΣΤΙΚΑ ΚΡΗΤΗΣ Α.Ε.

*ΤΟΠΟΓΡΑΦΙΚΟ ΔΙΑΓΡΑΜΜΑ.

Σ. ΒΙΔΑΛΗΣ - Ε.ΓΩΝΙΩΤΑΚΗΣ Ο.Ε.

ΜΕΛΕΤΕΣ- ΕΠΙΒΛΕΨΕΙΣ - ΚΑΤΑΣΚΕΥΕΣ - ΤΟΠΟΓΡΑΦΙΚΑ

ΒΙΔΑΛΗΣ ΕΥΣΤΑΘΙΟΣ ΤΕΧΝ/ΓΟΣ ΠΟΛ. ΜΗΧ/ΤΕΙ.ΗΡ.
ΓΩΝΙΩΤΑΚΗΣ ΕΜΜΑΝΟΥΗΛ ΠΟΛΙΤΙΚΟΣ ΜΗΧΑΝΙΚΟΣ Ε.Μ.Π.

Κατ. Φαφούτη 1 & Κων. Παλαιολόγου 20
ΑΓΙΟΣ ΝΙΚΟΛΑΟΣ - ΚΡΗΤΗ
Τηλ: 28410-82429 & 86070
Φαξ: 28410-82445
Κιν.: 6944506193 (Σ) - 6977428374 (Μ)
Email: goniot@otenet.gr

Κλίμακα: 1 / 1000

Ημερομηνία: ΙΑΝΟΥΑΡΙΟΣ 2014

Κωδικός σχεδίου:

Σφραγίδα - υπογραφή:

T-3



ΕΜΒΑΔΟΜΕΤΡΗΣΗ ΓΗΠΕΔΟΥ 1
Με τη βοήθεια
των ορθογωνικών συντεταγμένων
των κορυφών του

α/α	X	Y
A1	658602.69	3909968.48
A2	658604.94	3909978.46
A3	658611.89	3909989.13
A4	658628.42	3910004.18
A5	658631.51	3910006.56
A6	658611.8	3910025.64
A7	658586.97	3910049.69
A8	658578.77	3910057.63
A9	658575.01	3910050.7
A10	658549.84	3910015.65
A11	658518.04	3909977.52
A12	658498.39	3909953.07
A13	658482.43	3909933.21
A14	658536.23	3909887.14
A15	658556.28	3909868.31
A16	658582.22	3909843.3
A17	658590.94	3909858.5
A18	658600.98	3909881.46
A19	658604.4	3909897.74
A20	658606.65	3909921.18
A21	658605.29	3909944.55

Εμβαδόν (A1, A2, A3, A4,, A20,A21,A1)=15.251,14 τ.μ.

ΕΜΒΑΔΟΜΕΤΡΗΣΗ ΓΗΠΕΔΟΥ 2
Με τη βοήθεια
των ορθογωνικών συντεταγμένων
των κορυφών του

α/α	X	Y
B1	658636.55	3909930.08
B2	658629.39	3909936.62
B3	658611.23	3909952.41
B4	658611.96	3909937.65
B5	658612.34	3909914.23
B6	658609.69	3909891.93
B7	658606.03	3909878.75
B8	658615.59	3909898.47
B9	658636.13	3909879.89
B10	658651.32	3909875.56
B11	658658.39	3909881.16
B12	658676.3	3909897.04
B13	658673.6	3909900.66
B14	658659.37	3909911.22
B15	658649.95	3909918.2

Εμβαδόν (B1, B2, B3, B4,, B14,B15,B1)= 2.520,23 τ.μ.

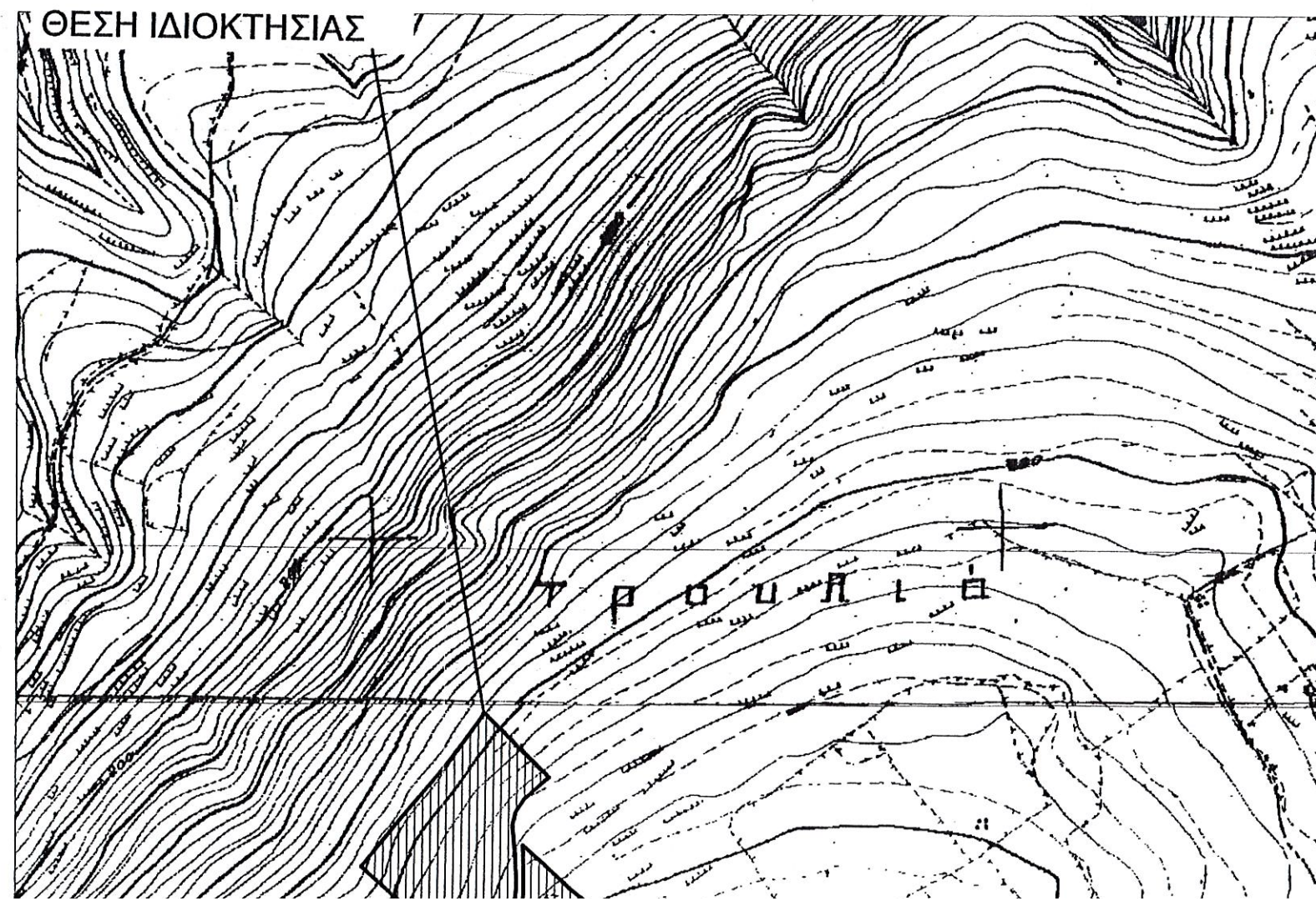

3910000

3909950

3909900

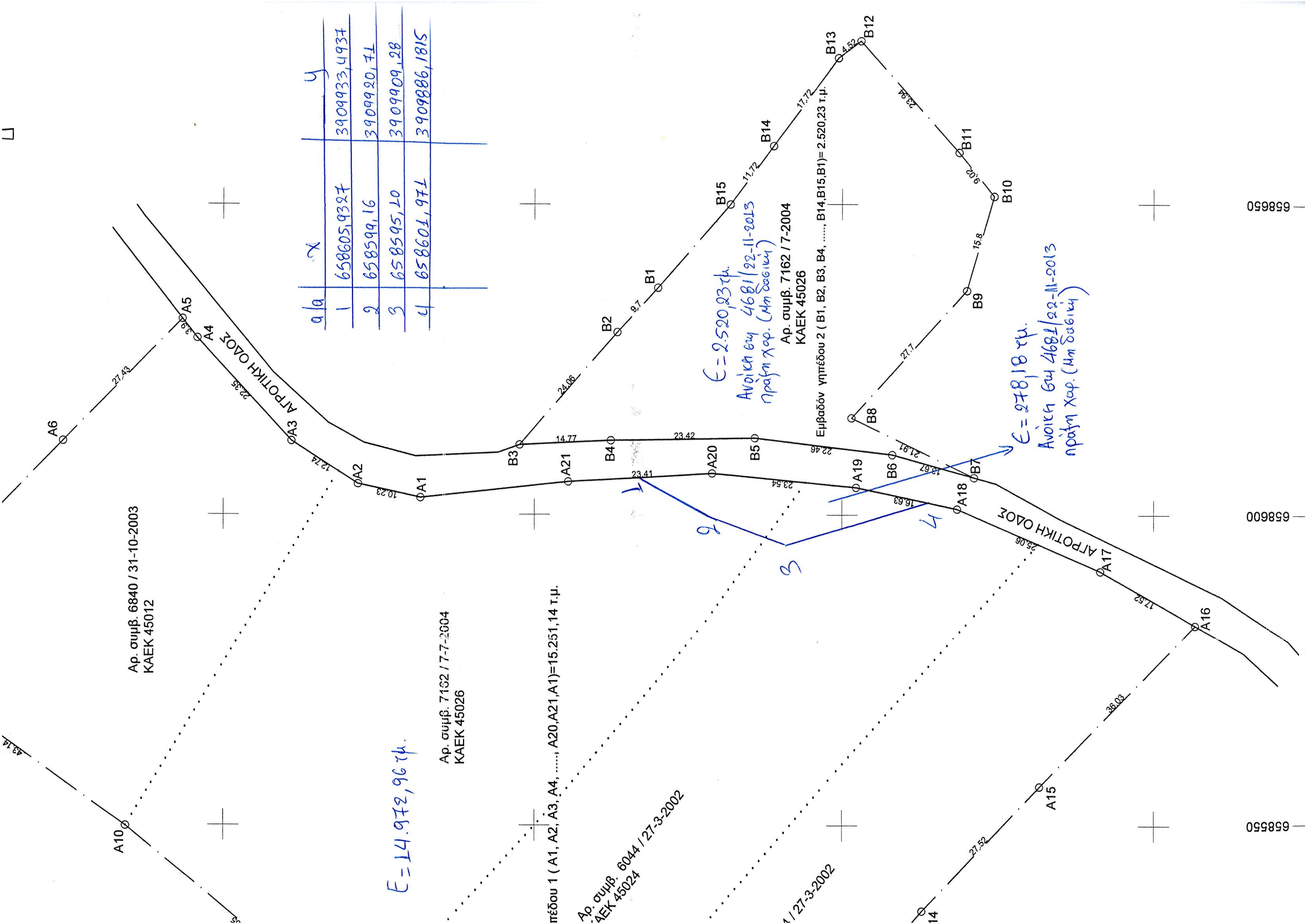

α/α	x	y
1	658605,9327	3909933,4937
2	658599,16	3909920,71
3	658595,10	3909909,28
4	658601,971	3909886,1815

Αρ. συμβ. 6840 / 31-10-2003
ΚΑΕΚ 45012

Αρ. συμβ. 7162 / 7-7-2004
ΚΑΕΚ 45026

Αρ. συμβ. 6044 / 27-3-2002
ΚΑΕΚ 45024

Αρ. συμβ. 7162 / 7-7-2004
ΚΑΕΚ 45026

Εμβασδόν γηπέδου 2 (B1, B2, B3, B4,, B14,B15,B1)= 2.520,23 τ.μ.

$E = 14.972,96 \tau\mu.$

$E = 2.520,23 \tau\mu.$
Ανοιχτή Γω 4681 / 22-11-2013
πράξη Χαρ. (Μη δαδικοί)

$E = 278,18 \tau\mu.$
Ανοιχτή Γω 4681 / 22-11-2013
πράξη Χαρ. (Μη δαδικοί)

Αρ. συμβ. 6840 / 31-10-2003
ΚΑΕΚ 45012

Αρ. συμβ. 7162 / 7-7-2004
ΚΑΕΚ 45026

Εμβαδόν γηπέδου 1 (A1, A2, A3, A4, ..., A20, A21, A1) = 15.251,14 τ.μ.

Αρ. συμβ. 6044 / 27-3-2002
ΚΑΕΚ 45024

Αρ. συμβ. 6044 / 27-3-2002
ΚΑΕΚ 45033

$E = 14.972,96 \mu.$

A10

A11

A12

A13

A14

A15

A16

A17

A18

3910000

3909950

3909900

3909850

49.65

34.37

25.48

70.83

27.52

36.03

17.52

25.06

16.63

23.54

10.23

658500

658550

658600

ΑΓΡΟΤΙΚΗ ΟΔΟΣ